

UNIDAD DE POLÍTICA MIGRATORIA, REGISTRO
E IDENTIDAD DE PERSONAS

Boletín Mensual
de ESTADÍSTICAS
MIGRATORIAS

2019

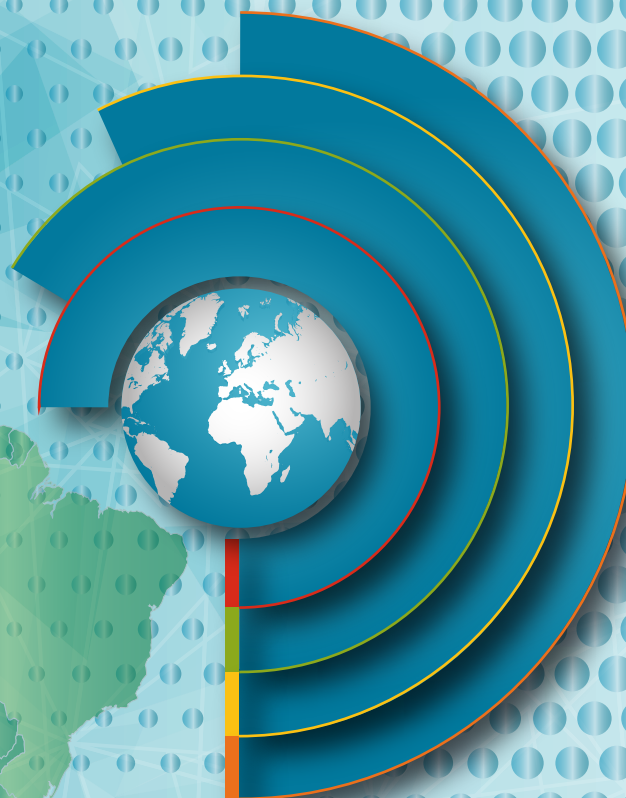

GOBIERNO DE
MÉXICO

GOBERNACIÓN

SECRETARÍA DE GOBERNACIÓN

Boletín Mensual
de ESTADÍSTICAS
MIGRATORIAS
2019

México, 2019

SECRETARÍA DE GOBERNACIÓN
SUBSECRETARÍA DE DERECHOS HUMANOS, POBLACIÓN Y MIGRACIÓN
UNIDAD DE POLÍTICA MIGRATORIA, REGISTRO E IDENTIDAD DE PERSONAS

Julio 2020

D. R. © 2019 Unidad de Política Migratoria, Registro e Identidad de Personas/
Subsecretaría de Derechos Humanos, Población y Migración/ SEGOB
Versalles 15, piso 2, Col. Juárez
Del. Cuauhtémoc, C. P. 06600
México, D. F.

Se permite la reproducción total o parcial sin fines comerciales,
siempre que se cite la fuente.

Impreso en México / *Printed in Mexico*

Unidad de Política Migratoria,
Registro e Identidad de Personas

Alejandro Encinas Rodríguez

SUBSECRETARÍA DE DERECHOS HUMANOS, POBLACIÓN Y MIGRACIÓN

Rocío González Higuera

UNIDAD DE POLÍTICA MIGRATORIA, REGISTRO E IDENTIDAD DE PERSONAS

Miguel Ángel Aguilar Dorado

DIRECCIÓN GENERAL ADJUNTA DEL CENTRO DE ESTUDIOS MIGRATORIOS, UPM-RIP

Elaboración y diseño

Dirección de Estadística, UPM:

Graciela Martínez Caballero

Nicéforo Delgadillo Aguilar

Jesús Gijón Ramírez

Héctor Reyes Sanabria

Rodrigo Árias Rodríguez

Lizbeth Galván García

Eliana Rosalía Romero Gutiérrez

Samantha Alejandra Ramírez Mercado

Oswaldo Iván Arellano Alvarado

Información primaria

BANCO NACIONAL DEL EJÉRCITO, FUERZA AÉREA Y ARMADA, S.N.C.

INSTITUTO NACIONAL DE MIGRACIÓN

Enlaces en delegaciones federales del INM y oficinas centrales:

Carlos Heliot López de León, Enlace general, Control y Verificación Migratoria

Rodolfo Romo Magdaleno, *Aguascalientes*

Samuel Acosta Gutiérrez, *Baja California*

Margarita Medina Mendoza, *Baja California Sur*

Raúl Alberto Durán Estrada, *Campeche*

María del Carmen Ramos Cruz, *Coahuila*

Mónica Tene Rodríguez, *Colima*

Adriana Cruz Gálvez, *Chiapas*

Alicia Margarita Jiménez Galina, *Chihuahua*

Bertha Aide Avila Vera, *Ciudad de México*

Gloría Joanna Ramírez Sangermán, *Ciudad de México*

Alberto Martínez Gamboa, *Ciudad de México*

Ivan Rogelio Valdez Rosales, *Ciudad de México*

Agustín Flores Hernández, *Durango*

Lizbeth Alejandra Martínez Hernández, *Estado de México*

Marcos Israel Calera Andrade, *Guanajuato*

Isabel Torres Sánchez, *Guerrero*

Sandra Velázquez Arriaga, *Hidalgo*

Rocío Morales Santibáñez, *Jalisco*

Carlos Ochoa García, *Michoacán*

Miguel Ángel Becerra García, *Morelos*

Salvador López Robles, *Nayarit*

Edgar Oziel Muñoz Villarreal, *Nuevo León*

Ilitia Rodríguez Martínez, *Oaxaca*

Yubal Fragoza Martínez, *Puebla*

Luis Antonio González Corona, *Querétaro*

† Jorge Alberto Barrera Torre, *Quintana Roo*

Berenice Ibarra Cuevas, *San Luis Potosí*

Alexandra Montes Ibarra, *Sinaloa*

Sayonara Zamorano Lizarraga, *Sonora*

Jaime Antonio Collado García, *Tabasco*

Víctor Manuel Robles Meza, *Tamaulipas*

Ricardo Huerta González, *Tlaxcala*

† José Luis Lagunes López, *Veracruz*

María Alejandra Aguilar Molina, *Yucatán*

José López Berumen, *Zacatecas*

Oscar Munguía Campos, Grupos Beta, *Coordinación de Delegaciones*

Portada: Karla Dominguez Baños

ÍNDICE

	Pág.
Presentación	11
I. Registro de entradas	
1.1 Total de entradas según condición de estancia, 2019	15
1.2 Total de entradas, por entidad federativa y punto de internación, 2019	16
1.2.1 Entradas por entidad federativa y punto de internación, según condición de estancia, 2019 (2.1-enero-diciembre, 1.2.2-enero, 1.2.3-febrero , 1.2.4-marzo, 1.2.5-abril, 1.2.6-mayo, 1.2.7-junio, 1.2.8-julio, 1.2.9-agosto, 1.2.10-septiembre, 1.2.11-octubre, 1.2.12-noviembre y 1.2.13-diciembre)	19-70
1.3 Entradas aéreas, por continente y país de nacionalidad, 2019	71
1.3.1 Entradas aéreas, por continente, país de nacionalidad y punto de internación, enero-diciembre de 2019	75
1.4 Entradas aéreas de extranjeros, por continente y país de residencia, 2019.....	79
II. Documentación y condición de estancia en México	
2.1 Trámites migratorios seleccionados para acreditar la condición de estancia en México, 2019	85
2.2 Tarjetas de Residente Temporal (TRT) emitidas, según entidad federativa, 2019	86
2.2.1 Tarjetas de Residente Temporal (TRT) emitidas, según continente y país de nacionalidad, 2019	87
2.2.2 Tarjetas de Residente Temporal (TRT) emitidas, según continente, país de nacionalidad y categoría de inmigración, enero-diciembre de 2019	89
2.2.3 Tarjetas de Residente Temporal (TRT) emitidas, según continente, país de nacionalidad y entidad federativa, enero-diciembre de 2019	91
2.3 Tarjetas de Residente Temporal (TRT) renovadas, según entidad federativa, 2019	93
2.3.1 Tarjetas de Residente Temporal (TRT) renovadas, según continente y país de nacionalidad, 2019	94
2.3.2 Tarjetas de Residente Temporal (TRT) renovadas, según continente, país de nacionalidad y categoría de inmigración, enero-diciembre de 2019.....	96
2.3.3 Tarjetas de Residente Temporal (TRT) renovadas, según continente, país de nacionalidad y entidad federativa, enero-diciembre de 2019	98
2.4 Tarjetas de Residente Permanente (TRP) emitidas, según entidad federativa, 2019	100
2.4.1 Tarjetas de Residente Permanente (TRP) emitidas, según continente y país de nacionalidad, 2019.....	101
2.4.2 Tarjetas de Residente Permanente (TRP) emitidas, según continente, país de nacionalidad y categoría de inmigración, enero-diciembre de 2019.....	103
2.4.3 Tarjetas de Residente Permanente (TRP) emitidas, según continente, país de nacionalidad y entidad federativa, enero-diciembre de 2019	105
2.5 Tarjetas de Residente Permanente (TRP) renovadas, según entidad federativa, 2019.....	107
2.5.1 Tarjetas de Residente Permanente (TRP) renovadas, según continente y país de nacionalidad, 2019..	108
2.5.2 Tarjetas de Residente Permanente (TRP) renovadas, según continente, país de nacionalidad y categoría de inmigración, enero-diciembre de 2019	109
2.5.3 Tarjetas de Residente Permanente (TRP) renovadas, según continente, país de nacionalidad y entidad federativa, enero-diciembre de 2019	110
2.6 Tarjetas de Residente Permanente (TRP) por regularización de situación migratoria, según entidad federativa, 2019	111
2.6.1 Tarjeta de Residente Permanente (TRP) por regularización de situación migratoria, según continente y país de nacionalidad, 2019.....	112
2.6.2 Tarjeta de Residente Permanente (TRP) por regularización de situación migratoria, según continente, país de nacionalidad y categoría de inmigración, enero-diciembre de 2019.....	113

	Pág.	
2.6.3	Tarjeta de Residente Permanente (TRP) por regularización de situación migratoria, según continente, país de nacionalidad y entidad federativa, enero-diciembre de 2019 114	114
2.7	Extranjeros documentados como Residente Permanente por reconocimiento de refugio, según continente y país de nacionalidad, 2019 115	115
2.8	Tarjetas de Visitante Regional (TVR), por país de residencia, entidad federativa y punto de expedición, 2019 116	116
2.8.1	Tarjetas de Visitante Regional (TVR), según distrito beliceño ó departamento guatemalteco, salvadoreño y hondureño de residencia y sexo, 2019 117	117
2.8.2	Tarjetas de Visitante Regional (TVR), según entidad federativa, grandes grupos de edad y sexo, 2019. 118	118
2.9	Tarjetas de Visitante Trabajador Fronterizo (TVTF), por país de residencia, entidad federativa y punto de expedición, 2019..... 119	119
2.9.1	Extranjeros documentados para trabajar con una Tarjeta de Visitante Trabajador Fronterizo (TVTF), según sector de actividad, por país de residencia, entidad federativa y punto de expedición, 2019 120	120
2.9.2	Extranjeros documentados para trabajar con una Tarjeta de Visitante Trabajador Fronterizo (TVTF), según distrito beliceño ó departamento guatemalteco de residencia y sexo, 2019 121	121
2.9.3	Extranjeros documentados para trabajar con una Tarjeta de Visitante Trabajador Fronterizo (TVTF), por entidad federativa, grandes grupos de edad y sexo, 2019..... 122	122
2.10	Tarjetas de Visitantes por Razones Humanitarias (TVRH) emitidas, según entidad federativa, 2019..... 123	123
2.10.1	Tarjetas de Visitantes por Razones Humanitarias (TVRH) emitidas, según continente y país de nacionalidad, 2019 124	124
2.10.2	Tarjetas de Visitantes por Razones Humanitarias (TVRH) emitidas, según continente, país de nacionalidad y entidad federativa, enero-diciembre de 2019..... 125	125
2.10.3	Tarjetas de Visitantes por Razones Humanitarias (TVRH) emitidas, según continente, país de nacionalidad, sexo y motivo de estancia, enero-diciembre de 2019..... 126	126
2.10.4	Tarjetas de Visitantes por Razones Humanitarias (TVRH) por ampliación emitidas, según continente, país de nacionalidad y entidad federativa, enero-diciembre de 2019..... 127	127

III. Extranjeros presentados y devueltos

3.1	Eventos de extranjeros presentados ante la autoridad migratoria, según entidad federativa, 2019 131	131
3.1.a	Eventos de extranjeros presentados ante la autoridad migratoria, según entidad federativa y municipio, 2019..... 132	132
3.1.1	Eventos de extranjeros presentados ante la autoridad migratoria, según continente y país de nacionalidad, 2019 134	134
3.1.2	Eventos de extranjeros presentados ante la autoridad migratoria, según continente, país de nacionalidad y entidad federativa, enero-diciembre de 2019 135	135
3.1.2.a	Eventos de extranjeros presentados ante la autoridad migratoria, según continente, país de nacionalidad y municipio, enero-diciembre de 2019 136	136
3.1.3	Eventos de extranjeros presentados ante la autoridad migratoria, según grupos de edad, condición de viaje y sexo, 2019..... 137	137
3.1.4	Eventos de menores presentados ante la autoridad migratoria, según continente, país de nacionalidad, grupos de edad, condición de viaje y entidad federativa, enero-diciembre de 2019 138	138
3.1.5	Eventos de menores presentados ante la autoridad migratoria, según continente, país de nacionalidad, grupos de edad, condición de viaje y sexo, 2019. 140	140

	Pág.	
3.2	Eventos de extranjeros devueltos por la autoridad migratoria mexicana, según entidad federativa, 2019 .	142
3.2.1	Eventos de extranjeros devueltos por la autoridad migratoria mexicana, según continente y país de nacionalidad, 2019	143
3.2.2	Eventos de extranjeros devueltos por la autoridad migratoria mexicana, según grupos de edad, sexo y condición de viaje, 2019.....	144
3.2.3	Eventos de extranjeros devueltos por la autoridad migratoria mexicana, según entidad federativa y tipo de resolución, 2019.....	145
3.2.4	Eventos de extranjeros devueltos por la autoridad migratoria mexicana, según continente, país de nacionalidad y tipo de resolución, 2019.....	146
3.2.5	Eventos de extranjeros devueltos por la autoridad migratoria mexicana, según continente, país de nacionalidad y entidad federativa, enero-diciembre de 2019.....	147
3.2.6	Eventos de retorno asistido de centroamericanos, según entidad federativa y sexo, 2019.....	148
3.2.7	Eventos de retorno asistido de centroamericanos, según país de nacionalidad y sexo, 2019	149
3.2.8	Eventos de retorno asistido de menores según continente, país de nacionalidad, grupos de edad, condición de viaje y sexo, 2019.....	150
3.2.9	Eventos de extranjeros no sujetos a devolución, según alternativa de salida, continente y país de nacionalidad, enero-diciembre de 2019	151
 IV. Protección a migrantes		
4.1	Acciones de protección a migrantes efectuadas por los Grupos Beta, 2019	155
4.1.1	Acciones de protección a migrantes efectuadas por Grupo Beta, según entidad federativa, 2019. (4.1.1-enero-diciembre, 4.1.2-enero, 4.1.3-febrero, 4.1.4-marzo, 4.1.5-abril, 4.1.6-mayo, 4.1.7-junio, 4.1.8-julio, 4.1.9-agosto, 4.1.10-septiembre, 4.1.11-octubre, 4.1.12-noviembre y 4.1.13-diciembre).....	156-168
 V. Repatriación de mexicanos desde Estados Unidos		
5.1	Eventos de repatriación de mexicanos desde Estados Unidos, según entidad federativa y punto de recepción, 2019	172
5.2	Eventos de repatriación de mexicanos desde Estados Unidos, según entidad federativa de recepción, grupos de edad y sexo, 2019.....	173
5.3	Eventos de repatriación de mexicanos desde Estados Unidos, según entidad federativa de origen y sexo, 2019.....	174
5.4	Eventos de repatriación de menores migrantes mexicanos desde Estados Unidos, según grupos de edad, condición de viaje y sexo, 2019.....	175
5.4.1	Eventos de repatriación de menores mexicanos desde Estados Unidos, según entidad federativa y punto de recepción, por edad y condición de viaje, enero-diciembre de 2019	176
5.5	Eventos de repatriación de menores migrantes mexicanos desde Estados Unidos, según entidad federativa de origen, grupos de edad, condición de viaje y sexo, 2019.....	177
5.6	Eventos de repatriación de mexicanos desde Estados Unidos que aceptaron apoyos de programas federales, según entidad federativa y punto de recepción, 2019	182
5.6.1	Apoyos otorgados en puntos de recepción fronterizos por programas federales de atención a mexicanos repatriados desde Estados Unidos, según tipo de apoyo, 2019	183

VI. Mexicanos devueltos por Cánada

6.1	Eventos de mexicanos devueltos por Canadá, según entidad federativa y punto de recepción, 2019	187
6.2	Eventos de mexicanos devueltos por Canadá, según entidad federativa de recepción, grupos de edad y sexo, 2019	188
6.3	Eventos de mexicanos devueltos por Canadá, según entidad federativa de origen y sexo, 2019	189
6.4	Eventos de mexicanos devueltos por Canadá que aceptaron apoyos de programas federales, según entidad federativa y punto de recepción, 2019	190
6.5	Apoyos otorgados por programas federales de atención a mexicanos devueltos por Canadá, según tipo de apoyo, 2019	191

PRESENTACIÓN

La creciente movilidad de personas a nivel mundial demanda la conformación de estadísticas sistematizadas, que den cuenta de los distintos flujos de personas que arriban a México y parten de él por diversos motivos y en diferentes condiciones migratorias, así como de los que deciden establecerse en el país.

Con base en los registros administrativos generados en los diversos puntos de internación, oficinas y estaciones migratorias de las delegaciones federales y oficinas centrales del Instituto Nacional de Migración (INM), la *Unidad de Política Migratoria, Registro e Identidad de Personas* de la Secretaría de Gobernación produce estadísticas primarias que dan cuenta de las tendencias, magnitudes y características de los diversos flujos de visitantes y migrantes que concurren en México, así como de las acciones de protección a migrantes.

La *Unidad de Política Migratoria, Registro e Identidad de Personas* genera y difunde información estadística básica y desarrolla investigaciones especializadas para sustentar la formulación e instrumentación de políticas en la materia. El *Boletín mensual de estadísticas migratorias* presenta la estadística migratoria oficial del Estado mexicano, dividida en seis secciones: 1) registro de entradas de extranjeros y mexicanos, 2) documentación y condición de estancia de extranjeros en México, 3) alojamiento de extranjeros en condición migratoria irregular y devolución a su país de origen, 4) acciones de protección a migrantes, 5) repatriación de mexicanos desde Estados Unidos y 6) mexicanos devueltos desde Canadá. Los datos de cada sección aparecen desglosados por entidad federativa y, en algunos casos, por nacionalidad y aspectos sociodemográficos básicos. La información se presenta en forma mensual y es de carácter preliminar.

Además de este boletín mensual, se publica en forma paralela una síntesis gráfica mensual que permite al usuario consultar la información en forma resumida y gráfica, comparándola con el período correspondiente del año anterior.

I.
Registro de
entradas

1.1 Total de entradas según condición de estancia, 2019

Condición y motivo de estancia	Enero	Febrero	Marzo	Abril	Mayo	Junio	Julio	Agosto	Septiembre	Octubre	Noviembre	Diciembre	Total
Total	3 600 620	3 280 105	3 873 941	3 428 484	3 022 779	3 276 091	3 504 832	3 146 216	2 531 256	2 950 250	3 490 801	4 456 542	40 561 917
Total de extranjeros	2 940 126	2 819 330	3 325 299	2 787 429	2 393 183	2 608 896	2 714 696	2 379 403	1 876 834	2 281 762	2 771 514	3 615 248	32 513 720
Extranjeros no residentes en México	2 865 288	2 779 007	3 280 712	2 736 715	2 347 369	2 565 925	2 664 900	2 319 432	1 829 548	2 232 743	2 724 160	3 569 271	31 915 070
Visitantes turistas	1 385 183	1 431 064	1 713 498	1 304 394	1 176 128	1 326 926	1 325 405	1 081 534	737 200	1 034 011	1 297 259	1 628 642	15 441 244
Visitantes de negocios	82 826	92 876	94 363	74 448	88 041	76 902	70 244	66 547	80 695	84 109	78 037	52 488	941 576
Otros visitantes sin permiso de actividad remunerada ¹	282 048	259 644	320 941	294 572	341 046	454 319	484 124	360 493	282 647	307 004	313 051	519 933	4 219 822
Visitantes de crucero ²	688 538	590 543	691 400	634 101	408 302	387 476	429 147	442 302	383 142	456 695	611 304	819 149	6 522 699
Tripulación marítima	254 421	228 600	262 644	235 686	155 384	143 420	151 011	157 530	155 388	169 110	230 608	295 118	2 438 920
Tripulación aérea	34 254	30 519	35 590	32 592	29 939	28 915	30 177	30 122	26 938	29 199	32 728	36 688	377 661
Visitantes regionales ³	152 437	140 760	156 187	152 564	137 116	135 418	155 623	160 040	144 542	135 850	147 562	203 490	1 821 589
Visitante razones humanitarias	95	255	392	2 797	6 239	7 433	12 769	13 900	13 283	11 451	7 788	7 890	84 292
Visitante con permiso de actividad remunerada	50	42	44	51	21	48	24	17	15	31	41	16	400
Trabajadores fronterizos	2 366	2 020	2 098	1 510	1 335	1 425	2 511	2 391	2 209	1 657	1 936	2 437	23 895
Diplomáticos	3 070	2 684	3 555	4 000	3 818	3 643	3 865	3 956	3 489	3 626	3 846	3 420	42 972
Extranjeros residentes en México	74 838	40 323	44 587	50 714	45 814	42 971	49 796	59 971	47 286	49 019	47 354	45 977	598 650
Temporales ⁴	41 687	20 106	22 005	25 692	21 934	20 653	25 279	30 787	22 286	21 332	20 729	20 310	292 800
Permanentes ⁵	33 151	20 217	22 582	25 022	23 880	22 318	24 517	29 184	25 000	27 687	26 625	25 667	305 850
Mexicanos	660 494	460 775	548 642	641 055	629 596	667 195	790 136	766 813	654 422	668 488	719 287	841 294	8 048 197
Residentes en el país	535 907	354 988	414 479	506 749	495 304	486 487	611 832	628 039	542 414	547 499	558 132	570 150	6 251 980
Residentes en el extranjero ⁶	89 821	75 885	100 136	99 655	101 278	143 799	139 393	101 951	79 885	88 792	129 030	232 626	1 382 251
Diplomáticos	563	505	631	711	768	754	785	806	553	615	498	809	7 998
Tripulación aérea	34 203	29 397	33 396	33 940	32 246	36 155	38 126	36 017	31 570	31 582	31 627	37 709	405 968

Las cifras se refieren a eventos debido a que una misma persona pudo haber entrado al país en más de una ocasión.

¹ Incluye a los visitantes con fines de adopción y otros visitantes no remunerados en términos del artículo 52, Fracción I y VI de la Ley de Migración y del artículo 129 de su Reglamento; cuyo motivo de estancia es diferentes a turismo o negocios.

² Incluye a los visitantes marítimos de cruceros en términos de los artículos 87 y 88 del Reglamento de la Ley de Migración.

³ Incluye a los nacionales de Guatemala y Belice documentados con la Tarjeta de Visitante Regional, en los términos del artículo 52, Fracción III de la Ley de Migración, del artículo 132 y 136 de su Reglamento y de los artículos 72, 73 y 74 de los Lineamientos para trámites y procedimientos migratorios. Así como a los nacionales de Belice que se internaron por vía terrestre por menos de 7 días.

⁴ Incluye a extranjeros con una tarjeta de residente temporal, en términos del artículo 52, Fracción VII y VIII de la Ley de Migración y artículo 139 de su Reglamento y de los Lineamientos para trámites y procedimientos migratorios.

⁵ Incluye a extranjeros con tarjeta de residente permanente, en términos del artículo 52, Frac. IX de la Ley de Migración y artículo 138 de su Reglamento y de los Lineamientos para trámites y procedimientos migratorios; así como de los que aún cuentan con tarjeta vigente de inmigrado o asilado político, según el artículo 44 de los Lineamientos para trámites y procedimientos migratorios.

⁶ Incluye registros del flujo de internación temporal de vehículos de mexicanos residentes en el extranjero registrados por Banjerito en los puntos de internación terrestre de la frontera norte de México.

Las cifras pueden diferir de las publicadas en los Informes de Gobierno y de Labores debido al proceso de validación de la información.

Fuente: Unidad de Política Migratoria, Registro e Identidad de Personas, SEGOB, con base en información del INM y Banjerito, registrada en los puntos de internación a México y consulados.

1.2 Total de entradas, por entidad federativa y punto de internación, 2019

(Continúa)

Entidad federativa/ punto de internación	Enero	Febrero	Marzo	Abril	Mayo	Junio	Julio	Agosto	Septiembre	Octubre	Noviembre	Diciembre	Total
Total general	3 600 620	3 280 105	3 873 941	3 428 484	3 022 779	3 276 091	3 504 832	3 146 216	2 531 256	2 950 250	3 490 801	4 456 542	40 561 917
Aguascalientes	7 065	5 524	6 212	7 109	8 408	9 981	10 877	9 119	8 627	8 743	9 757	11 739	103 161
Aguascalientes, A. I. "Jésus Terán"	7 065	5 524	6 212	7 109	8 408	9 981	10 877	9 119	8 627	8 743	9 757	11 739	103 161
Baja California	221 266	204 472	258 501	247 249	234 296	276 260	271 811	251 780	217 633	246 781	281 547	322 736	3 034 332
Algodones (terrestre)	307	206	228	206	473	283	131	79	107	352	418	323	3 113
Ensenada, A. I. "El Ciprés"	99	138	76	160	308	152	133	127	318	299	326	141	2 277
Ensenada (marítimo)	82 089	71 362	83 285	90 829	69 238	66 156	66 322	62 218	60 176	70 627	93 424	95 400	911 126
Isla Cedros (marítimo)	188	156	176	89	108	129	86	120	92	151	151	170	1 616
Mexicali, A. I.	85	127	151	163	157	205	98	163	100	122	130	111	1 612
Mexicali I (terrestre)	2 225	2 154	3 094	3 516	4 442	6 563	5 850	3 863	2 450	3 115	3 628	6 339	47 239
Mexicali II (terrestre)	1 524	1 520	1 998	1 751	2 029	3 395	2 454	1 399	1 217	1 824	2 015	2 885	24 011
Rosarito (marítimo)	95	198	172	212	302	219	224	171	124	256	300	260	2 533
San Felipe, A. I.	122	180	237	375	225	113	226	189	101	188	178	84	2 218
Tecate (terrestre)	1 732	1 461	1 603	1 382	1 233	1 285	1 306	1 207	1 114	1 779	1 782	1 894	17 778
Tijuana, A. I. "Gral. Abelardo L. Rodríguez"	1 935	1 804	2 006	2 719	2 480	1 991	2 149	2 227	2 043	1 814	2 039	1 918	25 125
Tijuana, Chaparral (terrestre) ¹	22 311	24 639	30 537	24 274	23 509	29 479	28 284	29 188	24 999	30 027	23 739	23 894	314 880
Tijuana, Mesa de Olay (terrestre)	8 490	8 169	12 092	11 595	11 453	14 215	12 471	12 243	8 456	8 394	9 600	11 215	128 393
Tijuana, Puerta México (terrestre)	20 349	22 896	28 425	17 895	21 949	37 619	36 228	37 964	29 969	28 933	24 953	24 038	331 218
Tijuana-San Diego, (terrestre)	79 715	69 462	94 421	92 083	96 390	114 456	115 849	100 622	86 367	98 900	118 864	154 064	1 221 193
Baja California Sur	191 265	212 752	264 651	249 332	170 651	180 270	177 882	142 792	95 997	186 682	228 112	334 553	2 434 939
Cabo San Lucas (marítimo)	33 917	46 642	53 512	80 508	17 977	20 495	21 199	18 218	12 981	56 296	59 721	139 094	560 560
Isla San Marcos (marítimo)	98	71	50	47	76	45	52	74	48	67	112	72	812
La Paz (marítimo)	6	17	21	29	22	3	4	7	1	59	86	93	348
La Paz, A. I.	130	76	217	145	222	253	194	134	60	128	188	173	1 920
Loreto, A. I.	2 912	4 198	5 277	3 787	2 804	2 512	2 195	1 385	986	2 613	3 397	3 165	35 231
Los Cabos, Aeródromo	914	981	1 593	905	1 063	672	704	558	272	776	1 407	1 761	11 606
Pichilingue (marítimo)	-	-	-	-	-	-	-	-	86	-	-	-	86
Punta Prieta (marítimo)	-	16	34	43	47	-	40	24	16	-	-	-	220
San Carlos (marítimo)	-	-	-	-	-	-	-	-	-	28	29	3	60
San José del Cabo, A. I.	153 201	160 662	203 877	163 736	148 392	156 208	153 426	122 349	81 423	126 647	163 043	190 148	1 823 112
Santa María (marítimo)	44	24	25	67	26	51	47	26	78	25	68	-	481
Santa Rosalía (marítimo)	43	65	45	65	22	31	21	17	46	43	61	44	503
Campeche	486	386	478	428	450	358	299	321	402	366	401	456	4 831
Campeche, A. I. "Ing. Alberto Acuña Ongay"	62	19	23	37	21	6	4	29	27	19	12	30	289
Cd. del Carmén, A. I.	4	5	6	3	-	2	-	-	6	15	28	38	107
Isla del Carmen (marítimo)	420	362	449	388	406	350	295	277	369	332	361	373	4 382
Seybaplaya (marítimo)	-	-	-	-	23	-	-	15	-	-	-	15	53
Chiapas	143 102	129 690	139 336	132 476	113 953	117 181	130 258	132 134	126 250	125 074	130 045	190 294	1 609 793
Carmen Khan (terrestre)	815	624	799	1 113	688	1 087	748	999	673	849	1 238	1 965	11 598
Cd. Cuauhtémoc (terrestre)	6 920	6 337	6 945	9 831	7 227	7 895	8 344	8 327	7 449	8 391	10 783	15 568	104 017
Cd. Hidalgo-Suchiate I (terrestre)	30 338	29 932	34 135	29 650	23 944	25 408	31 233	38 399	30 504	31 083	29 207	55 867	389 700
Cd. Hidalgo-Suchiate II (terrestre)	8 642	8 402	8 543	8 000	8 647	8 410	9 083	8 197	7 746	9 241	8 781	7 993	101 685
Frontera Corozal (terrestre)	280	424	292	276	118	97	83	241	68	135	399	270	2 683
Puerto Chiapas (marítimo)	831	84	123	244	124	98	94	131	233	9 109	256	2 163	13 490
Talismán (terrestre)	94 839	83 543	88 088	82 897	72 753	73 720	80 159	75 348	79 008	65 545	78 591	105 605	980 096
Tapachula, A. I.	278	329	239	249	355	192	250	297	299	295	389	422	3 594
Tuxtla Gutiérrez, A. I.	18	15	18	20	-	-	7	-	6	40	25	10	159
Unión Juárez (terrestre)	141	-	154	196	97	274	257	195	264	386	376	431	2 771
Chihuahua	19 348	20 332	33 529	28 455	35 603	52 258	59 486	36 605	26 250	31 251	35 781	64 957	443 855
Cd. Juárez, A. I. "Abraham González"	97	94	149	190	76	73	65	50	64	145	85	98	1 186
Cd. Juárez, Córdoba (terrestre)	3 276	3 770	7 124	4 233	6 733	10 333	9 020	6 040	4 205	5 224	5 921	7 894	73 773
Cd. Juárez, Jerónimo (terrestre)	3 362	3 399	6 075	5 155	5 860	9 918	12 229	5 721	4 153	5 646	7 200	17 326	86 044
Cd. Juárez, Reforma (terrestre)	779	801	1 500	2 368	4 078	6 470	7 670	3 911	2 418	2 345	2 350	4 490	39 180
Cd. Juárez, Zaragoza (terrestre) ²	4 221	4 248	6 925	5 710	6 659	9 633	11 386	6 935	5 334	6 113	6 943	13 358	87 465
Chihuahua, A. I.	4 073	3 890	4 403	4 448	5 067	5 659	6 001	5 814	4 968	5 310	5 040	5 672	60 345
El Berrendo (terrestre)	19	18	17	69	62	93	148	51	53	87	90	158	865
Gral. Rodrigo M. Quevedo, Puerto Palomas (terres)	562	571	1 136	1 091	1 043	1 315	1 633	1 023	808	1 096	1 053	2 140	13 471
Guadalupe-Tornillo (terrestre) ³	-	4	2	6	-	-	-	-	-	-	-	-	12
Ojinaga (terrestre)	2 959	3 537	6 198	5 185	6 025	8 764	11 334	7 060	4 247	5 285	7 099	13 821	81 514
Coahuila	6 898	7 510	11 442	10 259	10 182	13 455	15 780	11 744	9 053	10 223	16 018	24 533	147 097
Cd. Acuña, A. I.	8	4	3	8	-	-	4	3	8	-	3	9	50
Cd. Acuña (terrestre)	717	599	983	960	983	1 745	1 972	1 034	731	961	2 186	4 090	16 961
Monclova, A. I.	239	275	284	286	212	220	256	213	216	215	171	204	2 791
Piedras Negras, A. I.	92	71	80	88	95	45	66	105	90	109	86	65	992
Piedras Negras II (terrestre) ⁴	3 488	4 365	7 663	6 194	6 421	8 779	10 514	7 676	5 517	6 348	10 730	16 995	94 690
Saltillo, A. I.	473	436	396	420	380	324	294	280	541	360	454	422	4 780
Torreón, A. I.	1 881	1 760	2 033	2 303	2 091	2 342	2 674	2 433	1 950	2 230	2 388	2 748	26 833
Colima	12 279	9 680	10 688	8 503	4 513	4 685	4 316	3 801	4 893	6 337	6 262	8 677	84 634
Colima, A. I.	5 047	5 157	4 881	2 934	1 282	1 472	1 439	1 002	544	919	3 570	5 804	34 051
Manzanillo (marítimo)	7 232	4 523	5 807	5 569	3 231	3 213	2 877	2 799	4 349	5 418	2 692	2 873	50 583
Ciudad de México	767 490	640 096	723 198	719 237	749 756	803 129	883 725	840 182	699 278	772 059	751 681	856 386	9 206 217
Cd. de México, A. I. "Benito Juárez"	767 490	640 096	723 198	719 237	749 756	803 129	883 725	840 182	699 278	772 059	751 681	856 386	9 206 217
Durango	1 591	1 463	1 996	1 754	1 586	4 633	5 987	4 202	3 429	4 030	4 034	4 991	39 696
Durango, A. I.	1 591	1 463	1 996	1 754	1 586	4 633	5 987	4 202	3 429	4 030	4 034</		

1.2 Total de entradas, por entidad federativa y punto de internación, 2019

(Continúa)

Entidad federativa/ punto de internación	Enero	Febrero	Marzo	Abril	Mayo	Junio	Julio	Agosto	Septiembre	Octubre	Noviembre	Diciembre	Total
México	3 175	3 201	3 031	3 207	2 239	1 969	2 034	2 782	2 252	2 568	2 701	2 586	31 745
Toluca, A. I.	3 175	3 201	3 031	3 207	2 239	1 969	2 034	2 782	2 252	2 568	2 701	2 586	31 745
Guanajuato	28 298	23 024	27 625	26 864	28 253	33 867	35 658	27 208	23 808	25 495	28 165	38 758	347 023
Silao, A. I. "El Bajío"	28 298	23 024	27 625	26 864	28 253	33 867	35 658	27 208	23 808	25 495	28 165	38 758	347 023
Guerrero	29 534	27 360	22 558	14 114	3 469	3 727	3 254	2 558	1 555	3 387	15 730	19 153	146 399
Acapulco (marítimo) ⁵	5 191	5 415	2 476	5 708	1 068	12	50	-	75	1 254	6 822	1 049	29 120
Acapulco, A. I. "Plan de los Amates"	3 783	3 123	2 315	904	219	353	327	224	12	6	610	2 784	14 660
Zihuatanejo, A. I.	20 560	18 822	17 767	7 502	2 175	3 362	2 877	2 334	1 468	2 127	8 296	15 320	102 610
Zihuatanejo (marítimo) ⁶	-	-	-	-	7	-	-	-	-	-	2	-	9
Jalisco	387 817	335 530	403 341	317 742	278 490	301 554	308 264	248 816	215 683	303 143	341 028	463 657	3 905 065
Guadalajara, A. I.	171 098	131 864	157 491	159 821	181 028	204 469	214 379	177 836	157 980	179 658	182 490	240 918	2 159 032
Puerto Vallarta (marítimo)	14 470	12 101	28 093	21 849	954	-	9	-	11 295	39 055	8 977	29 317	166 120
Puerto Vallarta, A. I.	202 249	191 565	217 757	136 072	96 508	97 085	93 876	70 980	46 408	84 430	149 561	193 422	1 579 913
Michoacán	18 020	15 898	18 191	17 754	19 067	22 965	21 635	18 755	16 995	20 066	19 693	27 152	236 191
Lazaro Cardenas (marítimo)	1 733	1 588	2 007	1 736	1 823	2 016	2 062	2 001	1 763	1 875	1 933	1 553	22 090
Morelia, A. I.	15 830	13 956	15 806	15 638	16 670	20 438	19 079	16 196	14 791	17 466	17 299	25 054	208 223
Uruapan, A. I.	457	354	378	380	574	511	494	558	441	725	461	545	5 878
Morelos	19	38	32	21	16	26	15	-	10	20	18	23	238
Cuernavaca, A. I. "Gral. Mariano Matamoros"	19	38	32	21	16	26	15	-	10	20	18	23	238
Nayarit	-	-	-	-	3	-	-	-	-	-	-	-	3
Nuevo Vallarta (marítimo)	-	-	-	-	3	-	-	-	-	-	-	-	3
Nuevo León	52 921	44 916	55 556	58 065	59 120	65 744	75 303	65 794	55 527	61 465	62 835	79 311	736 557
Apodaca, A. I. "Del Norte"	2 456	2 170	2 259	3 326	1 623	2 097	3 214	2 826	2 434	1 957	2 429	2 505	29 296
Colombia, Puente Solidaridad (terrestre)	824	704	1 738	1 022	1 284	2 710	3 281	1 277	836	1 316	2 292	8 011	25 295
Monterrey, A. I. "Gral. Mariano Escobedo"	49 641	42 042	51 559	53 717	56 213	60 937	68 808	61 691	52 257	58 192	58 114	68 795	681 966
Oaxaca	26 764	16 009	25 967	17 901	6 706	6 379	6 298	4 714	2 764	10 493	16 793	18 163	158 951
Bahías de Huatulco (marítimo)	8 644	-	10 480	9 829	2 903	8	-	-	13	5 501	4 147	1 746	43 271
Huatulco, A. I.	13 776	12 380	11 477	4 064	652	890	657	229	8	571	7 199	10 196	62 099
Oaxaca, A. I.	4 252	3 490	3 923	3 812	3 095	5 400	5 591	4 299	2 679	4 349	5 329	6 163	52 382
Puerto Escondido, A. I.	16	21	6	5	4	5	-	3	-	-	9	9	78
Salina Cruz (marítimo)	76	118	81	191	52	76	50	183	64	72	109	49	1 121
Puebla	1 622	1 459	1 448	1 473	1 501	1 414	1 535	1 456	1 282	1 566	1 432	1 625	17 813
Puebla, A. I. "Hermanos Serdán"	1 622	1 459	1 448	1 473	1 501	1 414	1 535	1 456	1 282	1 566	1 432	1 625	17 813
Querétaro	14 469	13 701	15 259	14 758	15 086	19 042	20 087	17 845	13 786	15 328	15 409	19 066	193 836
Querétaro, A. I. "Ing. Fernando Espinosa"	14 469	13 701	15 259	14 758	15 086	19 042	20 087	17 845	13 786	15 328	15 409	19 066	193 836
Quintana Roo	1 562 098	1 465 017	1 712 503	1 443 408	1 176 605	1 191 618	1 284 202	1 200 681	913 628	991 972	1 360 588	1 697 142	15 999 462
Cancún, A. I.	738 065	739 636	882 562	733 969	657 849	703 573	744 536	629 272	429 892	523 388	664 138	804 801	8 251 681
Cancún (marítimo)	3	-	-	-	-	-	-	-	-	-	-	-	3
Chetumal (marítimo)	1 638	1 119	1 312	1 349	900	753	973	1 149	619	791	1 231	1 168	13 002
Chetumal, A. I.	11	13	10	66	8	-	-	7	8	6	12	7	148
Chetumal, Subteniente López (terrestre)	8 431	8 544	10 511	11 475	12 581	9 962	12 887	25 226	15 608	16 540	17 456	17 435	166 656
Chetumal, Subteniente López II, "Chactemal" (terr)	30 113	25 049	32 550	41 449	34 647	35 737	40 924	33 626	27 798	31 233	31 040	34 902	399 068
Cozumel, A. I.	20 806	23 452	30 682	16 245	10 210	13 472	13 934	9 846	4 655	8 007	12 307	18 618	182 234
Isla Cozumel (marítimo)	507 584	457 242	502 906	427 231	331 493	303 415	328 859	341 994	313 378	318 326	414 257	552 335	4 799 020
Isla Mujeres (marítimo)	144	129	106	143	112	95	64	43	41	39	66	138	1 120
La Unión (terrestre)	1 573	1 465	878	1 256	1 499	1 051	2 406	1 130	1 211	1 707	549	496	15 221
Majahual (marítimo)	253 094	207 928	250 568	209 612	126 663	122 961	139 072	157 935	119 801	91 377	218 988	266 770	2 164 769
Puerto Aventuras (marítimo)	5	8	4	6	6	-	3	-	-	-	6	8	46
Puerto Juárez (marítimo)	78	27	59	26	29	14	51	23	15	30	18	12	382
Puerto Morelos (marítimo)	60	41	47	70	66	41	45	36	36	54	32	62	590
Punta Venado Calica (marítimo)	493	364	308	511	542	544	448	394	566	474	488	390	5 522
San Luis Potosí	5 991	5 325	6 412	6 836	6 930	8 417	10 206	8 246	6 194	7 051	7 413	9 483	88 504
San Luis Potosí, A. I. "Ponciano Arriaga "	5 991	5 325	6 412	6 836	6 930	8 417	10 206	8 246	6 194	7 051	7 413	9 483	88 504
Sinaloa	22 258	24 231	25 018	11 914	6 696	7 583	7 158	5 936	4 227	9 219	25 151	22 920	172 311
Culiacán, A. I.	561	431	484	594	611	576	595	573	479	670	569	786	6 929
Los Mochis, A. I. "Del Valle del Fuerte"	83	33	94	51	26	44	41	30	33	64	56	71	626
Mazatlán (marítimo) ⁷	194	1 927	465	404	268	590	922	386	288	305	8 262	311	14 322
Mazatlán, A. I.	21 249	21 677	23 829	10 739	5 662	6 214	5 441	4 757	3 304	7 957	16 054	21 637	148 520
Topolobampo (marítimo)	171	163	146	126	129	159	159	190	123	223	210	115	1 914

A.I. Aeropuerto Internacional. n.a. No aplica

(-) Significa cero.

Ver notas al final del cuadro.



1.2 Total de entradas, por entidad federativa y punto de internación, 2019

(Concluye)

Entidad federativa/ punto de internación	Enero	Febrero	Marzo	Abril	Mayo	Junio	Julio	Agosto	Septiembre	Octubre	Noviembre	Diciembre	Total
Sonora	12 343	8 016	9 939	9 342	9 786	11 919	10 973	8 614	7 925	12 570	15 298	29 386	146 111
Agua Prieta (terrestre)	625	462	638	763	675	721	912	580	454	585	489	1 090	7 994
Cd. Obregón, A. I.	355	353	197	148	144	100	141	117	91	216	201	206	2 269
Guaymas (marítimo)	210	102	93	106	181	167	239	104	129	86	190	240	1 847
Guaymas, A. I. "Gral. José M. Yáñez "	243	155	249	190	259	180	129	124	109	198	190	181	2 207
Hermosillo, A. I.	2 549	1 916	1 929	1 872	1 908	1 936	1 856	1 936	1 769	2 045	2 001	2 785	24 502
Naco (terrestre)	42	23	75	74	64	25	31	20	35	53	56	103	601
Nogales, A. I.	34	30	40	24	29	8	13	13	19	29	14	32	285
Nogales Tres (terrestre)	408	408	425	345	378	358	269	269	287	382	317	491	4 337
Nogales Uno (terrestre) ⁸	4 561	3 605	5 235	4 829	5 155	7 199	5 759	3 250	3 148	6 388	9 748	20 855	79 732
Puerto Peñasco, A. I.	86	88	89	104	116	87	62	28	38	97	73	83	951
San Luis Río Colorado (terrestre)	281	261	562	513	551	745	566	271	264	519	479	925	5 937
San Luis Río Colorado II (terrestre)	2 614	166	-	-	-	-	571	1 491	1 238	1 373	1 002	1 514	9 969
Sonoyta (terrestre) ⁹	335	447	407	374	326	393	425	411	344	599	538	881	5 480
Tabasco	3 707	3 415	3 457	3 436	3 038	3 383	3 581	3 051	3 699	2 987	3 363	4 073	41 190
Dos Bocas (marítimo)	589	832	651	732	716	613	959	763	1 192	679	610	653	8 989
Tenosique, El Ceibo (terrestre)	3 068	2 573	2 770	2 684	2 243	2 523	2 459	2 285	2 488	2 295	2 746	3 401	31 535
Villahermosa, A. I. "Cap. P. A. Carlos Rovirosa"	50	10	36	20	79	247	163	3	19	13	7	19	666
Tamaulipas	36 094	36 450	62 058	47 727	57 903	109 342	120 997	70 022	46 130	52 617	73 642	159 263	872 245
Altamira (marítimo)	1 806	1 385	471	1 600	1 697	1 530	1 650	1 795	1 783	1 561	1 548	1 663	18 489
Camargo (terrestre)	179	220	393	364	316	539	598	333	217	296	618	876	4 949
Capote, Puente TLC (terrestre)	2 295	3 052	3 199	3 460	3 346	3 400	4 325	3 510	3 220	3 880	3 621	6 477	43 785
Cd. Victoria, A. I. "Gral. Pedro J. Méndez"	121	85	110	121	88	89	89	113	110	141	73	134	1 274
Chalan "El Vado", Díaz Ordaz (terrestre)	6	2	7	4	4	4	5	8	4	7	13	16	80
Guerrero, Presa Falcón (terrestre)	234	326	640	581	487	622	841	553	287	396	783	1 333	7 083
Matamoros, A. I. "Servando Canales"	186	264	74	80	59	65	52	80	107	82	70	47	1 166
Matamoros, Zaragoza (Matamoros III) (terrestre)	1 079	858	1 274	1 156	1 306	1 956	2 569	1 299	765	919	1 402	4 852	19 435
Miguel Alemán (terrestre)	714	787	1 618	1 119	1 101	1 976	2 227	1 412	781	1 000	1 659	2 997	17 391
Nuevo Laredo, A. I. "Quetzalcóatl"	34	25	30	44	3	10	7	37	15	17	22	47	291
Nuevo Laredo I "Miguel Alemán" (terrestre)	780	779	1 735	1 085	1 505	3 058	6 730	5 002	4 292	3 252	2 760	7 079	38 057
Nuevo Laredo II "Juárez-Lincoln" (terrestre) ¹⁰	17 763	16 956	33 621	23 104	30 981	70 256	73 123	31 212	17 223	21 121	36 897	93 903	466 160
Nuevo Progreso-Las Flores (terrestre)	368	413	830	582	801	1 358	1 422	917	550	933	1 459	2 581	12 214
Puerta México (Matamoros II) (terrestre)	1 485	1 691	3 114	2 605	2 994	5 659	7 919	7 746	6 714	7 262	5 998	11 928	65 115
Reynosa, A. I. "Gral. Lucio Blanco"	74	27	46	71	57	52	64	69	58	41	51	66	676
Reynosa-Hidalgo, Benito Juárez I y II (terrestre) ¹¹	2 127	2 458	4 422	3 137	3 893	6 978	7 675	4 685	2 659	3 237	4 745	9 188	55 204
Reynosa III-Pharr (Nuevo amanecer) (terrestre)	928	877	1 207	930	897	1 975	1 666	1 382	623	800	1 213	2 463	14 961
Reynosa Puente Anzalduas-Mc Allen (terrestre)	3 854	4 474	7 346	5 551	6 335	7 862	8 014	7 646	4 758	5 557	8 428	11 143	80 968
Tampico (marítimo)	506	540	471	546	490	465	413	625	594	645	694	751	6 740
Tampico, A. I.	1 555	1 231	1 450	1 587	1 543	1 488	1 608	1 598	1 370	1 470	1 588	1 719	18 207
Veracruz	6 475	6 211	7 449	7 337	7 232	7 269	7 297	7 117	6 889	7 191	6 980	7 250	84 697
Coatzacoalcos (marítimo) ¹²	1 634	1 606	1 811	1 865	1 986	1 363	1 639	1 596	1 542	1 521	1 500	1 778	19 841
Minatitlán, A. I.	-	-	-	-	-	-	9	-	-	-	-	3	12
Tuxpan (marítimo)	870	1 071	1 397	1 130	1 062	1 080	1 126	1 111	1 261	1 169	1 246	1 181	13 704
Veracruz (marítimo)	2 353	2 180	2 614	2 679	2 638	3 279	2 902	2 847	2 584	2 812	2 665	2 642	32 195
Veracruz, A. I.	1 618	1 354	1 627	1 663	1 546	1 547	1 621	1 563	1 502	1 689	1 569	1 646	18 945
Yucatán	13 683	14 468	18 822	17 023	5 675	10 968	18 980	14 821	11 678	26 345	26 364	28 993	207 820
Chichén Itzá, A. I.	-	-	-	-	9	114	356	1 033	72	128	-	329	2 041
Mérida, A. I.	8 795	7 443	8 440	6 392	5 256	6 946	7 636	6 499	4 781	6 083	9 511	11 695	89 477
Progreso (marítimo)	4 888	7 021	10 379	10 631	407	3 895	10 971	7 270	6 821	20 129	16 853	16 969	116 234
Yucalpetén (marítimo)	-	4	3	-	3	13	17	19	4	5	-	-	68
Zacatecas	4 542	3 931	5 244	4 760	5 566	6 695	6 934	5 120	5 412	5 221	4 560	9 216	67 201
Zacatecas, A. I. "Gral. Leobardo C. Ruiz "	4 542	3 931	5 244	4 760	5 566	6 695	6 934	5 120	5 412	5 221	4 560	9 216	67 201

A.I. Aeropuerto Internacional.

(-) Significa cero.

Las cifras se refieren a eventos debido a que una misma persona pudo haber entrado al país en más de una ocasión.

¹ Incluye registros en el punto de revisión de Ensenada, Guerrero Negro, B.C. y los puntos de internación Cabo San Lucas, San Carlos, Santa Rosalía y La Paz B.C.S. de personas que entraron vía terrestre por la línea fronteriza de Baja California y no se documentaron amparados en las facilidades migratorias y aduanales que existen en el norte del país.

² Incluye registros en la garita de abandono Km. 30 de personas que entraron vía terrestre por la línea fronteriza de Chihuahua y no se documentaron amparados en las facilidades migratorias y aduanales que existen en el norte del país.

³ Derivado del acuerdo por el que se modifica la sede y circunscripción territorial de las delegaciones y subdelegaciones federales, delegaciones y subdelegaciones locales del Instituto Nacional de Migración, Publicado en el Diario Oficial de la Federación el 10 de diciembre de 2015, el Puente Internacional Guadalupe-Tornillo actualmente registra el flujo de entrada y salida terrestre que ingresaba por el Puente Internacional Guadalupe Porfirio-Parra, el cual fue cerrado.

⁴ Incluye registros en la garita de abandono Allende Km. 53 de personas que entraron vía terrestre por Coahuila y no se documentaron en la línea fronteriza amparado en las facilidades migratorias y aduanales que existen en la franja fronteriza del norte del país.

⁵ Incluye registros en la Bahía y el Club de yates de Acapulco.

⁶ Incluye registros en Marina Ixtapa

⁷ Incluye registros en Marinas El Cid y Marinas Mazatlán

⁸ Incluye registros en la garita Km. 21 de personas que entraron vía terrestre por la línea fronteriza de Sonora y no se documentaron amparado en las facilidades migratorias y aduanales que existen en el norte del país.

⁹ Incluye registros en la garita San Emeterio de personas que entraron vía terrestre por la línea fronteriza de Sonora y no se documentaron amparado en las facilidades migratorias y aduanales que existen en el norte del país.

¹⁰ Incluye registros en el módulo CITEV Nuevo Laredo de personas que entraron vía terrestre por la línea fronteriza de Tamaulipas y no se documentaron amparado en las facilidades migratorias y aduanales que existen en el norte del país.

¹¹ Incluye registros en el módulo CITEV Reynosa de personas que entraron vía terrestre por la línea fronteriza de Tamaulipas y no se documentaron amparado en las facilidades migratorias y aduanales que existen en el norte del país.

¹² Incluye registros del puerto internacional Pajaritos, que comparte capitania de puerto con Coatzacoalcos. Las cifras pueden diferir de las publicadas en los informes de Gobierno y de Labores debido al proceso de validación de la información.

Fuente: Unidad de Política Migratoria, Registro e Identidad de Personas, SEGOB, con base en información del INM y Banjerico, registrada en los puntos de internación a México y consulados.

1.2.1 Entradas por entidad federativa y punto de internación, según condición de estancia, enero-diciembre de 2019

(Continúa)

Entidad federativa/ punto de internación	Extranjeros no residentes en México										Extranjeros Residentes				Total de extranjeros				Mexicanos				Total general		
	Extranjeros no residentes en México										Temporales ¹		Permanentes ²		Subtotal		Residentes en el país		Residentes en el extranjero ³		Diplomáticos			Trupación aérea mexicana	
	Visantes turistas	Visantes de negocios	Otros visantes sin permiso de actividad remunerada ⁴	Visantes de crucero ⁵	Trupación marítima	Trupación aérea	Visantes regionales ⁶	Visante razones humanitarias	Visante con permiso de actividad remunerada	Trabajadores	Diplomáticos	Subtotal	Temporales ¹	Permanentes ²	Subtotal	Residentes en el país	Residentes en el extranjero ³	Diplomáticos	Trupación aérea mexicana						
Coahuila	12 727	9 808	23 379	n.a.	n.a.	3 691	n.a.	1 079	-	n.a.	28	50 812	461	235	696	51 508	79 459	4	3 297	95 589	147 097				
Cd. Acuña, A. I.	12	2 145	285	n.a.	n.a.	14	n.a.	-	-	n.a.	-	26	-	9	35	35	-	-	12	15	50				
Cd. Acuña (terrestre)	5 726	869	2 227	n.a.	n.a.	n.a.	n.a.	-	-	n.a.	-	8 156	29	6	35	8 191	8 768	-	n.a.	8 770	16 961				
Monclova, A. I.	2	2 227	14	n.a.	n.a.	278	n.a.	-	-	n.a.	1	1 152	27	4	31	1 183	965	1	652	1 608	2 791				
Piedras Negras, A. I.	1 212	2 287	22 256	n.a.	n.a.	348	n.a.	1 078	-	n.a.	-	589	136	22	158	747	179	7	59	245	992				
Piedras Negras II (terrestre) ⁹	101	389	1	n.a.	n.a.	n.a.	n.a.	-	-	n.a.	-	26 833	65	17	82	26 915	2 677	3	2 091	67 775	94 690				
Saltito, A. I.	5 674	3 881	921	n.a.	n.a.	2 262	n.a.	1	-	n.a.	27	12 766	203	17	8	12 988	1 381	3	2 091	3 482	26 833				
Torreón, A. I.	28 113	68	1 539	16 317	32 499	152	n.a.	-	-	n.a.	-	78 688	189	858	1 047	79 735	2 353	2 485	1	483	84 634				
Colima, A. I.	27 905	68	219	n.a.	n.a.	152	n.a.	-	-	n.a.	-	28 344	189	858	1 047	29 391	2 114	2 485	-	61	4 660				
Manzanillo (marítimo)	208	-	1 320	16 317	32 499	n.a.	n.a.	-	-	n.a.	-	50 344	-	-	-	50 344	239	-	-	239	34 051				
Ciudad de México	1 763 573	488 231	2 188 124	n.a.	n.a.	141 104	n.a.	427	234	33 367	4 625 060	190 663	173 478	384 141	4 989 201	3 651 194	328 855	6 858	230 109	4 217 016	9 206 217				
Cd. de México, A. I., "Benito Juárez"	1 763 573	488 231	2 188 124	n.a.	n.a.	141 104	n.a.	427	234	33 367	4 625 060	190 663	173 478	384 141	4 989 201	3 651 194	328 855	6 858	230 109	4 217 016	9 206 217				
Durango	528	250	20 441	n.a.	n.a.	532	n.a.	-	-	n.a.	-	21 751	34	33	67	21 818	8 853	7 332	-	1 693	17 878				
Durango, A. I.	528	250	20 441	n.a.	n.a.	532	n.a.	-	-	n.a.	-	21 751	34	33	67	21 818	8 853	7 332	-	1 693	17 878				
México	45	1 158	2 363	n.a.	n.a.	3 857	n.a.	1	1	155	7 580	200	206	406	7 986	13 913	940	137	8 769	23 759					
Toluca, A. I.	45	1 158	2 363	n.a.	n.a.	3 857	n.a.	1	1	155	7 580	200	206	406	7 986	13 913	940	137	8 769	23 759					
Guanajuato	28 351	26 562	128 285	n.a.	n.a.	8 756	n.a.	-	11	n.a.	41	192 006	5 208	4 799	10 007	202 013	90 684	43 973	63	10 280	145 010				
Silao, A. I., "El Bajío"	28 351	26 562	128 285	n.a.	n.a.	8 756	n.a.	-	11	n.a.	41	192 006	5 208	4 799	10 007	202 013	90 684	43 973	63	10 280	145 010				
Guerrero	106 602	180	1 832	26 090	249	255	n.a.	4	1	n.a.	9	137 222	296	966	1 262	138 484	4 640	2 887	2	386	7 915				
Acapulco (marítimo) ¹⁰	13	-	681	28 090	247	n.a.	n.a.	-	-	n.a.	4	29 035	11	2	31	29 066	50	32	-	82	29 120				
Acapulco, A. I., "Plan de los Amates"	11 767	70	563	n.a.	n.a.	136	n.a.	3	-	n.a.	2	12 541	11	50	61	12 602	1 200	659	1	198	2 058				
Zihuatanejo, A. I.	94 822	110	588	n.a.	n.a.	119	n.a.	1	1	n.a.	3	95 644	284	914	1 198	96 842	3 383	2 196	1	188	5 768				
Zihuatanejo (marítimo) ¹¹	-	-	-	-	2	n.a.	n.a.	-	-	n.a.	-	2	-	-	2	-	-	-	-	n.a.	7				
Jalisco	1 661 171	36 648	876 630	115 674	48 130	25 354	n.a.	44	3	n.a.	634	2 764 488	16 627	28 792	44 419	2 808 907	741 019	284 852	288	69 999	1 086 158				
Guadalajara, A. I.	1 661 171	36 648	876 630	115 674	48 130	25 354	n.a.	44	3	n.a.	634	2 764 488	16 627	28 792	44 419	2 808 907	741 019	284 852	288	69 999	1 086 158				
Puerto Vallarta (marítimo)	164 985	35 825	670 016	n.a.	n.a.	13 722	n.a.	40	3	n.a.	555	1 105 156	9 933	13 254	23 167	1 128 343	682 149	258 944	283	69 313	1 030 669				
Puerto Vallarta, A. I.	1 475 586	823	6 814	n.a.	n.a.	11 632	n.a.	4	-	n.a.	79	1 484 910	5 692	15 538	21 230	1 516 140	47 911	15 171	5	886	63 773				
Michoacán	1 121	389	104 480	-	21 654	1 240	n.a.	-	-	n.a.	3	128 887	156	354	510	129 397	57 728	42 516	4	6 546	106 794				
Lazaro Cardenas (marítimo)	1 095	389	101 307	n.a.	n.a.	1 240	n.a.	-	-	n.a.	3	128 887	156	354	510	129 397	57 728	42 516	4	6 546	106 794				
Morelia, A. I.	26	-	2 807	n.a.	n.a.	-	n.a.	-	-	n.a.	-	22 020	-	2	22 020	70	-	-	-	n.a.	70				
Uruapan, A. I.	-	-	-	n.a.	n.a.	-	n.a.	-	-	n.a.	-	104 034	156	352	508	104 542	55 650	41 488	4	6 539	103 681				
Morelos	43	-	21	n.a.	n.a.	56	n.a.	-	-	n.a.	-	120	-	3	3	123	56	23	-	36	115				
Cuernavaca, A. I., "Gral. Mariano Matamoros"	43	-	21	n.a.	n.a.	56	n.a.	-	-	n.a.	-	120	-	3	3	123	56	23	-	36	115				
Nayarit	3	-	-	-	-	n.a.	n.a.	-	-	n.a.	-	3	-	-	3	-	-	-	-	n.a.	-				
Nuevo Vallarta (marítimo)	3	-	-	-	-	n.a.	n.a.	-	-	n.a.	-	3	-	-	3	-	-	-	-	n.a.	-				
Nuevo León	20 676	113 046	133 665	n.a.	n.a.	20 972	n.a.	-	3	n.a.	973	289 335	10 330	8 087	18 417	307 752	354 822	47 348	-	26 635	428 805				
Apodaca, A. I., "Del Norte"	158	749	575	n.a.	n.a.	995	n.a.	-	-	n.a.	7	2 484	23	172	195	2 679	16 085	-	-	10 531	26 617				
Colombia, Puente Solidaridad (terrestre)	276	5	15 744	n.a.	n.a.	n.a.	n.a.	-	-	n.a.	-	16 025	292	112	404	16 429	-	-	-	8 866	8 866				
Monterrey, A. I., "Gral. Mariano Escobedo"	20 242	112 292	117 346	n.a.	n.a.	19 977	n.a.	3	-	n.a.	966	270 826	10 015	7 803	17 818	288 644	338 737	38 481	-	16 104	383 322				
Oaxaca	94 407	157	127	28 912	14 445	2 722	n.a.	-	-	n.a.	40	141 810	222	716	938	142 748	10 398	4 540	3	1 262	16 203				
Bahías de Huatulco (marítimo)	-	-	-	29 912	13 356	n.a.	n.a.	-	-	n.a.	-	43 268	-	-	3	43 268	3	-	-	n.a.	3				
Huatulco, A. I.	60 081	3	-	-	-	1 046	n.a.	-	-	n.a.	18	61 148	49	170	219	61 367	186	205	-	341	732				
Oaxaca, A. I.	34 298	154	123	n.a.	n.a.	1 645	n.a.	-	-	n.a.	22	36 242	173	546	719	36 961	10 181	4 324	3	913	15 421				
Puerto Escondido, A. I.	28	-	-	n.a.	n.a.	31	n.a.	-	-	n.a.	-	59	-	-	59	-	-	-	-	8	19				
Salina Cruz (marítimo)	-	-	4	-	1 089	n.a.	n.a.	-	-	n.a.	-	1 093	-	-	1 093	-	-	-	-	n.a.	28				
Puebla	4 874	2 923	675	n.a.	n.a.	1 237	n.a.	-	3	n.a.	28	9 740	161	326	487	10 227	6 668	567	-	351	7 586				
Puebla, A. I., "Hermosillo Serdán"	4 874	2 923	675	n.a.	n.a.	1 237	n.a.	-	3	n.a.	28	9 740	161	326	487	10 227	6 668	567	-	351	7 586				
Queretaro	63 098	35 748	2 791	n.a.	n.a.	9 613	n.a.	-	-	n.a.	63	111 313	4 149	4 330	8 479	119 792	56 758	12 978	45	4 263	74 044				
Queretaro, A. I., "Ing. Fernando Espinosa"	63 098	35 748	2 791	n.a.	n.a.	9 613	n.a.	-	-	n.a.	63	111 313	4 149	4 330	8 479	119 792	56 758	12 978	45	4 263	74 044				

A. I.: Aeropuerto Internacional. n.a.: No aplic.
(-) Significa cero.
Ver notas al final del cuadro.

1.2.1 Entradas por entidad federativa y punto de internación, según condición de estancia, enero-diciembre de 2019

Entidad federativa/ punto de internación	Extranjeros no residentes en México											Extranjeros Residentes				Total de extranjeros				Mexicanos				Total general						
	Extranjeros no residentes en México											Temporales*		Permanentes*		Subtotal		Total de extranjeros				Residentes en el país			Residentes en el extranjero*		Diplomáticos		Trupación aérea mexicana	
	Vistas turísticas	Vistas de negocios	Otros visitantes sin permiso de actividad remunerada	Vistas de crucero*	Trupación marítima	Trupación aérea	Vistas regionales*	Vistas razones humanitarias	Vistas con permiso de actividad remunerada	Trabajadores	Diplomáticos	Subtotal	Temporales*	Permanentes*	Subtotal	Residentes en el país	Residentes en el extranjero*	Diplomáticos	Trupación aérea mexicana	Total de mexicanos										
Quintana Roo	7 851 886	49 131	117 314	5 133 591	1 810 678	111 329	489 279	74	54	18	5 257	15 568 611	37 089	41 385	78 474	15 647 085	314 663	10 076	350	27 288	352 377	15 999 462								
Cancún, A. I.	7 577 857	48 900	109 296	n.a.	n.a.	110 173	n.a.	59	51	n.a.	4 561	7 850 897	34 300	38 939	73 239	7 924 136	291 315	9 407	298	26 525	327 545	8 251 681								
Chetumal (marítimo)	-	-	169	-	1 083	n.a.	n.a.	3	-	n.a.	n.a.	11 357	150	123	273	11 357	1 631	10	4	n.a.	1 645	13 002								
Chetumal (terrestre)	43	-	355	-	n.a.	29	n.a.	-	-	n.a.	74	11 064	150	123	273	11 357	1 631	10	4	n.a.	1 645	13 002								
Chetumal, Subtendiente López (terrestre)	10 210	35	355	-	n.a.	29	n.a.	-	-	n.a.	74	11 064	150	123	273	11 357	1 631	10	4	n.a.	1 645	13 002								
Chetumal, Subtendiente López II, "Chactemal" (terrestre)	72 419	119	1 253	-	n.a.	154 400	n.a.	1	3	13	574	165 045	1 038	246	1 284	166 329	280	47	n.a.	n.a.	328	166 656								
Cuzumel, A. I.	173 069	77	2 006	-	n.a.	320 646	n.a.	2	3	5	374	395 034	1 275	831	2 106	397 140	1 589	338	n.a.	n.a.	1 927	399 068								
Isla Cozumel (marítimo)	7 338	-	3 433	-	n.a.	1 127	n.a.	2	n.a.	n.a.	68	177 149	297	1 199	1 496	178 645	2 557	272	12	748	3 569	182 234								
Isla Mujeres (marítimo)	143	-	-	-	3 433	3 551 179	n.a.	n.a.	n.a.	n.a.	4 783 082	16	30	46	4 783 128	15 892	230	-	n.a.	n.a.	15 892	4 799 020								
La Unión (terrestre)	198	-	-	-	724	n.a.	n.a.	-	-	n.a.	867	12	11	23	880	230	-	-	n.a.	n.a.	230	1 120								
Majahual (marítimo)	526	-	-	-	n.a.	14 233	n.a.	1	-	n.a.	2	14 433	2	2	2	14 433	788	-	-	n.a.	788	15 221								
Puerto Aventuras (marítimo)	172	-	-	-	35	n.a.	n.a.	1	-	n.a.	35	1	1	1	2	182	200	-	-	n.a.	200	382								
Puerto Juárez (marítimo)	58	-	-	-	7	n.a.	n.a.	1	-	n.a.	180	1	1	2	2	182	200	-	-	n.a.	200	382								
Puerto Morelos (marítimo)	58	-	-	-	507	n.a.	n.a.	1	-	n.a.	565	1	1	2	2	566	24	-	-	n.a.	24	590								
Punta Venado Calca (marítimo)	36	-	-	-	5 441	n.a.	n.a.	-	-	n.a.	5 477	-	-	-	5 477	45	-	-	-	n.a.	45	5 522								
San Luis Potosí	216	15 712	27 255	n.a.	1 768	6 262	n.a.	-	-	n.a.	48 445	1 882	770	2 652	52 097	23 602	11 978	-	827	36 407	88 504									
San Luis Potosí, A. I. "Ponciano Arriaga"	216	15 712	27 255	n.a.	1 768	6 262	n.a.	-	-	n.a.	48 445	1 882	770	2 652	52 097	23 602	11 978	-	827	36 407	88 504									
Sinaloa	129 575	72	2 305	9 497	6 513	414	n.a.	-	2	n.a.	19	149 077	812	2 765	3 697	152 674	17 380	1 465	1	891	19 637	172 911								
Los Mochis, A. I.	310	58	1 188	n.a.	71	n.a.	n.a.	-	-	n.a.	2 227	18	30	36	2 265	3 370	649	-	146	4 664	6 828									
Los Mochis, A. I. "Del Valle del Fuerte"	101	-	1	-	96	n.a.	n.a.	-	-	n.a.	198	1	6	7	205	275	205	-	146	421	632									
Mazatlán (marítimo) ¹³	-	-	-	9 497	4 602	n.a.	n.a.	-	-	n.a.	14 099	-	-	-	14 099	223	-	-	n.a.	223	14 322									
Mazatlán, A. I.	129 162	664	546	-	n.a.	247	n.a.	-	2	n.a.	19	130 640	803	2 749	3 552	134 192	13 411	816	1	1 000	14 328	148 520								
Topolobampo (marítimo)	2	-	-	-	1 911	n.a.	n.a.	-	-	n.a.	1 913	-	-	-	1 913	-	1	-	n.a.	n.a.	1	1 914								
Sonora	60 518	11 423	1 465	-	1 768	2 512	n.a.	-	-	n.a.	141	77 827	1 024	1 043	2 067	79 894	18 688	45 435	10	2 084	66 217	146 111								
Agua Prieta (terrestre)	4 197	466	-	-	n.a.	n.a.	n.a.	-	-	n.a.	4 663	11	15	26	4 689	1	-	-	n.a.	n.a.	3 305	7 994								
Cd. Obregon, A. I.	687	54	-	-	n.a.	451	n.a.	-	-	n.a.	1 202	36	21	57	1 259	667	29	-	314	1 010	2 269									
Guaymas (marítimo)	-	211	51	-	1 768	n.a.	n.a.	-	-	n.a.	1 819	-	-	-	1 819	28	-	-	n.a.	28	1 847									
Guaymas, A. I. "Gen. José M. Yáñez"	770	5 310	513	-	n.a.	667	n.a.	-	-	n.a.	1 650	15	129	144	1 794	174	104	-	155	413	2 207									
Hermosillo, A. I.	463	21	-	-	n.a.	956	n.a.	-	-	n.a.	14 668	166	232	456	15 126	7 779	22	4	1 371	9 376	24 502									
Naco (terrestre)	105	21	3	-	n.a.	n.a.	n.a.	-	-	n.a.	221	4	8	12	226	19	-	-	135	153	381									
Nogales (terrestre)	1 257	2 816	53	-	n.a.	10	n.a.	-	-	n.a.	4 133	30	45	45	4 178	19	-	-	135	159	4 337									
Nogales, Tlax (terrestre)	38 791	1 567	404	-	n.a.	n.a.	n.a.	-	-	n.a.	7	4 178	30	45	4 178	1	-	-	n.a.	56	4 234									
Nogales, Tlax (terrestre) ¹³	1 257	2 816	53	-	n.a.	10	n.a.	-	-	n.a.	4 133	30	45	45	4 178	19	-	-	135	159	4 337									
Nogales, Tlax (terrestre) ¹³	38 791	1 567	404	-	n.a.	n.a.	n.a.	-	-	n.a.	7	4 178	30	45	4 178	1	-	-	n.a.	56	4 234									
Puerto Peñasco, A. I.	506	-	-	-	n.a.	346	n.a.	-	-	n.a.	38	40 800	612	257	869	41 669	2	38 061	-	29	38 063	79 732								
San Luis Río Colorado (terrestre)	2 751	322	435	-	n.a.	n.a.	n.a.	-	-	n.a.	2	3 510	13	17	30	3 540	8	2 389	-	n.a.	2 397	5 937								
San Luis Río Colorado II (terrestre)	-	-	-	-	n.a.	n.a.	n.a.	-	-	n.a.	-	-	-	-	-	-	9 969	-	n.a.	9 969	9 969									
Sonoyta (terrestre) ¹⁴	3 148	653	4	-	n.a.	n.a.	n.a.	-	-	n.a.	3 805	135	271	406	4 211	5	1 258	6	n.a.	1 269	5 480									
Tlaxasco	6 583	39	28	-	8 639	46	23 006	38	-	710	13	39 112	359	308	667	39 779	1 220	12	179	1 411	41 190									
Dos Bocas (marítimo)	-	-	-	-	8 639	n.a.	n.a.	-	-	n.a.	-	8 639	-	-	-	-	350	-	-	n.a.	350	8 989								
Tehuacan, El Cebal (terrestre)	6 586	7	9	-	n.a.	n.a.	23 006	38	-	710	13	30 382	359	304	663	31 025	507	3	n.a.	510	31 535									
Villanueva, A. I. "Cap. P. A. Carlos Rovirosa"	-	39	-	-	n.a.	46	n.a.	-	-	n.a.	-	111	-	4	4	115	363	9	179	591	666									

A.1. Acuerdo Internacional. n.a. No aplic.
(-) Significa cero.
Ver notas al final del cuadro.

1.2.1 Entradas por entidad federativa y punto de internación, según condición de estancia, enero-diciembre de 2019

Entidad federativa/ punto de internación	Extranjeros no residentes en México										Extranjeros Residentes					Total de extranjeros				Mexicanos				Total general
	Extranjeros no residentes en México										Extranjeros Residentes					Total de extranjeros				Mexicanos				
	Visitantes turistas	Visitantes de negocios	Otros visitantes sin permiso de actividad remunerada ¹	Visitantes de crucero ²	Tríplicación marítima	Tríplicación aérea	Visitantes regionales ³	Visitantes razones humanitarias	Visitantes con permiso de actividad remunerada	Trabajadores fronterizos	Diplomáticos	Subtotal	Temporales ⁴	Permanentes ⁵	Subtotal	Residentes en el país	Residentes en el extranjero ⁶	Diplomáticos	Tríplicación aérea mexicana	Total de mexicanos				
Tamaulipas	480 359	21 199	59 407	-	23 970	1 562	n.a.	36 436	1	n.a.	63	622 997	1 833	360	2 193	625 190	8 246	236 810	2	1 997	247 055	872 245		
Atamiña (marítimo)	-	-	533	-	17 917	n.a.	n.a.	n.a.	-	n.a.	-	18 450	-	-	-	18 450	39	-	-	n.a.	39	18 489		
Camargo (terrestre)	5	-	2 237	-	n.a.	n.a.	n.a.	n.a.	-	n.a.	-	2 242	-	-	-	2 242	2 707	-	-	n.a.	2 707	4 949		
Capote, Puente TLC (terrestre)	3 004	225	38 661	-	n.a.	n.a.	n.a.	n.a.	-	n.a.	2	41 892	3	-	3	41 895	5	1 885	-	n.a.	1 890	43 785		
Cd. Victoria, A. I. "Gral. Pedro J. Méndez" (terrestre)	118	-	2	-	n.a.	n.a.	n.a.	n.a.	-	n.a.	2	177	3	6	3	186	666	-	-	432	1 088	1 274		
Chalan "El Vado", Díaz Ordaz (terrestre)	-	-	-	-	n.a.	n.a.	n.a.	n.a.	-	n.a.	-	-	-	-	-	-	-	-	-	-	-	80		
Guerrero, Presa Falcón (terrestre)	9	-	2 934	-	n.a.	n.a.	n.a.	n.a.	-	n.a.	-	2 943	-	-	-	2 943	-	-	-	-	80	7 083		
Mátamoros, A. I. "Servando Canales" (terrestre)	145	230	-	-	n.a.	n.a.	n.a.	n.a.	-	n.a.	4	460	-	-	-	460	181	120	-	n.a.	4 140	7 083		
Mátamoros, Zaragoza (Malamoros III) (terrestre)	9 948	3 436	119	-	n.a.	n.a.	n.a.	n.a.	-	n.a.	13 504	54	54	-	54	13 558	5 877	1 220	-	n.a.	5 877	19 435		
Miguel Alemán (terrestre)	18	-	9 127	-	n.a.	n.a.	n.a.	n.a.	-	n.a.	9 145	1	1	-	1	9 146	8 245	-	-	n.a.	8 245	17 391		
Nuevo Laredo, A. I. "Quetzalcóatl" (terrestre)	82	1	-	-	n.a.	n.a.	n.a.	n.a.	-	n.a.	170	1	1	-	171	171	30	-	-	n.a.	120	291		
Nuevo Laredo I "Miguel Alemán" (terrestre)	19 451	1 684	154	-	n.a.	n.a.	n.a.	n.a.	-	n.a.	36 304	368	44	412	36 716	36 716	1 341	-	-	n.a.	1 341	38 057		
Nuevo Laredo II "Juárez-Linoón" (terrestre) ¹⁵	325 303	35	3 726	-	n.a.	n.a.	n.a.	n.a.	-	n.a.	329 071	683	63	746	329 817	329 817	1 363 341	-	-	n.a.	1 363 341	466 160		
Nuevo Progreso-Las Flores (terrestre)	8 904	18	77	-	n.a.	n.a.	n.a.	n.a.	-	n.a.	9 000	6	1	7	9 007	9 007	158	3 049	-	n.a.	3 207	12 214		
Puerto México (Malamoros II) (terrestre)	28 596	2 187	244	-	n.a.	n.a.	n.a.	n.a.	-	n.a.	33	53 432	19	5	24	53 456	2	11 657	-	n.a.	11 659	65 115		
Reynosa, A. I. "Gral. Lucio Blanco" (terrestre)	25	9	1 121	-	n.a.	n.a.	n.a.	n.a.	-	n.a.	119	3	3	122	122	122	203	6	-	n.a.	345	676		
Reynosa-Hidalgo, Benito Juárez I y II (terrestre) ¹⁶	41 988	505	147	-	n.a.	n.a.	n.a.	n.a.	-	n.a.	42 642	129	36	165	42 807	42 807	17	12 380	-	n.a.	12 397	55 204		
Reynosa III-Phar (Nuevo amanecer) (terrestre)	6 253	3 953	14	-	n.a.	n.a.	n.a.	n.a.	-	n.a.	10 220	45	6	51	10 271	10 271	-	4 690	-	n.a.	4 690	14 961		
Reynosa Puente Anzalduas-McAllen (terrestre)	32 172	5 329	57	-	n.a.	n.a.	n.a.	n.a.	-	n.a.	37 589	197	40	237	37 806	37 806	299	42 863	-	n.a.	43 162	80 968		
Tampico (marítimo)	-	-	252	-	6 053	n.a.	n.a.	n.a.	-	n.a.	6 305	-	-	-	6 305	6 305	435	-	-	n.a.	435	6 740		
Tampico, A. I.	3 388	3 587	1 121	-	n.a.	n.a.	n.a.	n.a.	-	n.a.	9 352	325	155	480	9 832	9 832	6 220	1 429	-	n.a.	8 375	18 207		
Veracruz	4 905	2 437	894	-	64 847	1 579	n.a.	-	38	n.a.	53	74 753	76	162	238	74 991	7 370	2 012	16	308	9 706	84 697		
Coatzacoalcos (marítimo) ¹⁷	-	-	498	-	19 188	n.a.	n.a.	n.a.	-	n.a.	19 686	-	-	-	19 686	19 686	155	-	-	n.a.	155	18 841		
Minatitlán, A. I.	8	-	-	-	n.a.	n.a.	n.a.	n.a.	-	n.a.	12	-	-	-	12	12	-	-	-	n.a.	-	12		
Tuxpan (marítimo)	-	-	53	-	13 546	n.a.	n.a.	n.a.	-	n.a.	13 599	-	-	-	13 599	13 599	105	-	-	n.a.	105	13 704		
Veracruz (marítimo)	-	-	69	-	32 113	n.a.	n.a.	n.a.	-	n.a.	32 182	13	-	-	32 182	32 182	13	-	-	n.a.	13	32 195		
Veracruz, A. I.	4 897	2 437	274	-	n.a.	n.a.	n.a.	n.a.	-	n.a.	53	9 274	76	162	238	9 512	7 097	2 012	16	308	9 433	18 945		
Yucatán	36 842	2 766	10 302	-	110 517	4 035	2 699	n.a.	17	-	468	167 646	3 031	4 547	7 578	175 224	30 683	595	2	1 376	32 596	207 820		
Chichén Itzá, A. I.	2 034	-	-	-	n.a.	n.a.	n.a.	n.a.	-	n.a.	2 037	-	-	-	2 037	2 037	1	-	-	n.a.	1	2 041		
Mérida, A. I.	34 223	2 766	10 028	-	n.a.	n.a.	2 696	n.a.	12	-	468	50 193	3 031	4 545	7 576	57 769	30 331	-	-	1 375	31 708	89 477		
Progreso (marítimo)	583	-	273	-	110 517	4 035	n.a.	n.a.	5	-	115 413	-	-	-	115 413	115 413	296	525	-	n.a.	821	116 234		
Yucapalten (marítimo)	2	-	1	-	-	-	n.a.	n.a.	-	-	3	-	-	-	3	3	65	-	-	n.a.	65	68		
Zacatecas	345	356	40 154	-	n.a.	144	n.a.	-	-	n.a.	-	40 989	84	77	161	41 160	8 708	15 997	-	1 336	26 041	67 201		
Zacatecas, A. I. "Gral. Leobardo C. Ruiz" ¹⁸	345	356	40 154	-	n.a.	144	n.a.	-	-	n.a.	-	40 989	84	77	161	41 160	8 708	15 997	-	1 336	26 041	67 201		

A.I. Amparo Internacional. n.a. No aplica

(1) Significa cero.

(2) En otras referencias a eventos debido a que una misma persona pudo haber entrado al país en más de una ocasión.

(3) La información incluye a los visitantes marítimos de cruceros en términos de los artículos 67 y 68 del Reglamento de la Ley de Migración.

(4) Incluye a extranjeros con una tarjeta de residente temporal, en términos del artículo 52, Fracción VIII, de la Ley de Migración y del artículo 139 de su Reglamento.

(5) Incluye a extranjeros con tarjeta de residente permanente, en términos del artículo 52, Frac. IX de la Ley de Migración y artículo 139 de su Reglamento y de los procedimientos migratorios.

(6) Incluye registros en el punto de revisión de Ensenada, Guerrero Negro, B.C. y los puntos de internación Cabo San Lucas, San Carlos, Santa Rosalía y La Paz B.C.S. de personas que entraron por la línea fronteriza de Baja California y no se documentaron amparados en el norte del país.

(7) Derivado del acuerdo por el que se modificó la sede y circunscripción territorial de las delegaciones y subdelegaciones federales, delegaciones y subdelegaciones locales del Instituto Nacional de Migración, publicado en el Diario Oficial de la Federación el 10 de diciembre de 2015, el Puesto Internacional Guadalupe-Tombillo actualmente registra el flujo de entrada y salida terrestre que ingresaba por el Puesto Internacional Guadalupe-Tombillo.

(8) Incluye registros en la Bahía y el Club de Yates de Acapulco.

(9) Incluye registros en Marina Ixtapa.

(10) Incluye registros en Marinas El Cid y Marinas Mazatlán.

(11) Incluye registros en la gaita Km. 21 y gaita Km. 18 habilitada temporalmente en el mes de diciembre, de personas que entraron por la línea fronteriza de Sonora y no se documentaron amparados en las facilidades migratorias y aduanales que existen en el norte del país.

(12) Incluye registros en el módulo CITEV Nuevo Laredo de personas que entraron por la línea fronteriza de Tamaulipas y no se documentaron amparados en las facilidades migratorias y aduanales que existen en el norte del país.

(13) Incluye registros en el módulo CITEV Reynosa de personas que entraron por la línea fronteriza de Tamaulipas y no se documentaron amparados en las facilidades migratorias y aduanales que existen en el norte del país.

(14) Incluye registros del puerto internacional Pajoniles, que comparte operación de puerto con Coatzacoalcos.

(15) Incluye registros del flujo de intercambio temporal de vehículos de mexicanos residentes en el extranjero registrados por Banjército, registrada en los puntos de internación a México y consularizados.

(16) Fuente: Unidad de Política Migratoria, Registro e Identidad de Personas, SEGOB, con base en información del INMI y Banjército, registrada en los puntos de internación a México y consularizados.

(17) Fuente: Unidad de Política Migratoria, Registro e Identidad de Personas, SEGOB, con base en información del INMI y Banjército, registrada en los puntos de internación a México y consularizados.

(18) Fuente: Unidad de Política Migratoria, Registro e Identidad de Personas, SEGOB, con base en información del INMI y Banjército, registrada en los puntos de internación a México y consularizados.

1.2.2 Entradas por entidad federativa y punto de internación, según condición de estancia, enero de 2019

Entidad federativa/ punto de internación	Extranjeros no residentes en México										Extranjeros Residentes					Mexicanos				Total general	
	Extranjeros no residentes en México										Extranjeros Residentes					Mexicanos					
	Visitantes turistas	Visitantes de negocios	Otros visitantes sin permiso de actividad remunerada	Visitantes de cruceros	Tripulación marítima	Tripulación aérea	Visitantes regionales ¹	Visitantes con permiso de actividad remunerada	Trabajadores	Diplomáticos	Subtotal	Temporales ²	Permanentes ³	Subtotal	Total de extranjeros	Residentes en el país	Residentes en el extranjero ⁴	Diplomáticos	Tripulación aérea mexicana		
Total general	1 385 183	82 826	282 048	668 538	254 421	34 254	152 437	95	2 366	3 070	2 865 288	41 687	33 151	74 838	2 940 126	535 907	89 821	563	34 203	660 094	3 600 620
Aguascalientes	92	769	2 254	n.a.	n.a.	369	n.a.	-	n.a.	-	3 484	335	77	412	3 896	2 002	1 075	-	82	3 169	7 065
Aguascalientes, A. I. "Jesús Terán"	92	769	2 254	n.a.	n.a.	369	n.a.	-	n.a.	-	3 484	335	77	412	3 896	2 002	1 075	-	82	3 169	7 065
Baja California	69 235	5 278	9 912	58 751	22 839	364	n.a.	-	n.a.	52	166 431	713	637	1 350	167 781	52 198	1 203	7	77	53 485	221 266
Algodones (terrestre)	250	44	8	n.a.	n.a.	n.a.	n.a.	-	n.a.	-	302	1	4	5	307	3	1	-	n.a.	6	307
Ensenada, A. I. "El Ciprés"	4	-	37	n.a.	n.a.	38	n.a.	-	n.a.	-	79	11	3	14	93	3	1	-	2	6	99
Ensenada (marítimo)	-	-	78	58 751	22 556	n.a.	n.a.	-	n.a.	-	81 385	1	2	3	81 388	184	517	-	n.a.	701	82 089
Isla Cedros (marítimo)	-	-	-	-	188	n.a.	n.a.	-	n.a.	-	188	-	-	-	188	-	-	-	-	-	188
Mexicali, A. I.	-	-	-	-	28	n.a.	n.a.	-	n.a.	-	66	1	3	4	70	5	1	-	9	15	85
Mexicali I (terrestre)	1 679	386	24	n.a.	n.a.	n.a.	n.a.	-	n.a.	-	2 089	13	9	22	2 111	114	114	-	n.a.	114	2 225
Mexicali II (terrestre)	893	593	16	n.a.	n.a.	n.a.	n.a.	-	n.a.	-	1 502	17	5	22	1 524	-	-	-	n.a.	1 524	1 524
Rosario (marítimo)	-	-	-	-	95	n.a.	n.a.	-	n.a.	-	95	-	-	-	95	-	-	-	-	-	95
San Felipe, A. I.	45	-	-	-	n.a.	54	n.a.	-	n.a.	-	99	-	12	12	111	-	-	-	n.a.	111	122
Tecate (terrestre)	152	-	624	n.a.	n.a.	n.a.	n.a.	-	n.a.	-	1 693	8	17	25	1 718	-	-	-	6	12	1 732
Tijuana, A. I. "Gral. Abelardo L. Rodríguez"	627	75	73	n.a.	n.a.	244	n.a.	-	n.a.	-	1 032	256	120	376	1 408	464	14	-	61	527	1 935
Tijuana, Chaparral (terrestre) ⁵	14 829	1 597	4 371	n.a.	n.a.	n.a.	n.a.	-	n.a.	-	20 806	40	26	66	20 872	1 130	309	-	n.a.	1 439	22 311
Tijuana, Mesa de Olay (terrestre)	4 134	2 233	1 672	n.a.	n.a.	n.a.	n.a.	-	n.a.	-	8 239	6	3	9	8 248	-	-	-	n.a.	242	8 490
Tijuana, Puerta México (terrestre)	17 696	64	2 688	n.a.	n.a.	n.a.	n.a.	-	n.a.	-	20 329	9	9	18	20 347	2	-	-	n.a.	2	20 349
Tijuana-San Diego (terrestre)	28 142	121	255	n.a.	n.a.	n.a.	n.a.	-	n.a.	-	28 527	350	424	774	29 301	50 409	-	-	n.a.	50 414	79 715
Baja California Sur	149 592	1 260	167	25 149	8 411	1 667	n.a.	-	n.a.	22	186 268	550	1 441	1 991	189 259	2 262	689	-	55	3 006	191 265
Cabo San Lucas (marítimo)	81	-	74	25 149	8 223	n.a.	n.a.	-	n.a.	-	33 527	-	3	3	33 530	204	183	-	n.a.	387	33 917
Isla San Marcos (marítimo)	-	-	-	-	98	n.a.	n.a.	-	n.a.	-	98	-	-	-	98	-	-	-	n.a.	-	98
La Paz (marítimo)	-	-	-	-	3	n.a.	n.a.	-	n.a.	-	3	-	-	-	3	-	-	-	n.a.	-	3
La Paz, A. I.	54	-	-	n.a.	n.a.	47	n.a.	-	n.a.	7	108	5	10	10	118	108	5	-	7	12	130
Loreto, A. I.	2 660	11	2	n.a.	n.a.	60	n.a.	-	n.a.	-	2 733	34	107	141	2 874	34	1	-	3	38	2 912
Los Cabos, Aeródromo	607	-	-	n.a.	n.a.	254	n.a.	-	n.a.	-	861	5	19	24	885	9	4	-	16	29	914
Pichilingue (marítimo)	-	-	-	-	-	n.a.	n.a.	-	n.a.	-	-	-	-	-	-	-	-	-	n.a.	-	-
Punta Prieta (marítimo)	-	-	-	-	-	n.a.	n.a.	-	n.a.	-	-	-	-	-	-	-	-	-	n.a.	-	-
San Carlos (marítimo)	-	-	-	-	-	n.a.	n.a.	-	n.a.	-	-	-	-	-	-	-	-	-	n.a.	-	-
San Carlos (terrestre)	-	-	-	-	-	n.a.	n.a.	-	n.a.	-	-	-	-	-	-	-	-	-	n.a.	-	-
San José del Cabo, A. I.	146 190	1 249	91	n.a.	n.a.	1 306	n.a.	-	n.a.	15	148 851	511	1 302	1 813	150 664	2 007	501	-	29	2 337	153 201
San José del Cabo, A. I. Santa María (marítimo)	-	-	-	-	44	n.a.	n.a.	-	n.a.	-	44	-	-	-	44	-	-	-	n.a.	-	44
Santa Rosalía (marítimo)	-	-	-	-	43	n.a.	n.a.	-	n.a.	-	43	-	-	-	43	-	-	-	n.a.	-	43
Campeche	10	-	-	-	419	52	n.a.	-	n.a.	-	481	-	-	-	481	3	-	-	2	5	486
Campeche, A. I. "Ing. Alberto Acuña Ongay"	10	-	-	-	n.a.	52	n.a.	-	n.a.	-	62	-	-	-	62	-	-	-	-	2	62
Cd. del Carmen, A. I.	-	-	-	-	n.a.	n.a.	n.a.	-	n.a.	-	419	-	-	-	419	-	-	-	2	4	420
Isla del Carmen (marítimo)	-	-	-	-	419	n.a.	n.a.	-	n.a.	-	419	-	-	-	419	-	-	-	n.a.	1	420
Seybaplaya (marítimo)	-	-	-	-	-	n.a.	n.a.	-	n.a.	-	-	-	-	-	-	-	-	-	n.a.	-	-
Chiapas	8 823	10	9 786	829	-	63	117 950	16	2 276	28	139 781	314	708	1 022	140 803	2 233	-	3	63	2 599	143 102
Carmen Xian (terrestre)	42	-	-	n.a.	n.a.	n.a.	771	-	n.a.	-	813	-	-	-	814	-	-	-	n.a.	1	815
Cd. Cuauhtémoc (terrestre)	2 069	-	-	n.a.	n.a.	n.a.	4 814	-	n.a.	-	6 904	15	-	15	6 919	-	-	-	n.a.	1	6 920
Cd. Hidalgo-Suchiate I (terrestre)	3 215	-	448	n.a.	n.a.	n.a.	24 002	8	1 575	6	29 254	131	290	421	29 675	662	-	-	n.a.	663	30 338
Cd. Hidalgo-Suchiate II (terrestre)	-	-	8 417	n.a.	n.a.	n.a.	-	-	-	-	8 417	1	2	3	8 420	222	-	-	n.a.	222	8 642
Frontera Corozal (terrestre)	235	-	-	n.a.	n.a.	n.a.	25	4	-	-	285	-	3	3	288	12	-	-	n.a.	12	280
Puerto Chiapas (marítimo)	2	-	892	n.a.	n.a.	n.a.	88 197	4	n.a.	13	93 024	163	408	571	93 595	1 244	-	-	n.a.	1 244	94 839
Talsman (terrestre)	3 248	-	28	n.a.	n.a.	63	n.a.	-	n.a.	9	132	4	4	8	140	79	-	-	n.a.	138	278
Tapachula, A. I.	22	10	-	n.a.	n.a.	n.a.	n.a.	-	n.a.	-	-	-	-	-	141	-	-	-	6	18	141
Tuxtla Gutiérrez, A. I.	-	-	-	-	n.a.	n.a.	n.a.	-	n.a.	-	-	-	-	-	-	-	-	-	n.a.	-	-
Unión Juárez (terrestre)	-	-	-	-	n.a.	n.a.	141	-	n.a.	-	141	-	-	-	141	-	-	-	n.a.	-	141
Chihuahua	2 667	3 344	5 196	n.a.	n.a.	353	n.a.	-	n.a.	21	11 581	105	33	138	11 719	1 729	5 731	-	169	7 629	19 348
Cd. Juárez, A. I. "Abraham González"	7	1	-	n.a.	n.a.	8	n.a.	-	n.a.	-	16	1	-	-	17	28	-	-	52	80	97
Cd. Juárez, Córdoba (terrestre)	1 775	1 237	212	n.a.	n.a.	n.a.	n.a.	-	n.a.	4	3 228	34	10	44	3 272	4	-	-	n.a.	4	3 276
Cd. Juárez, Jerónimo (terrestre)	9	133	1 571	n.a.	n.a.	n.a.	n.a.	-	n.a.	5	1 718	7	4	11	1 729	-	-	-	n.a.	1 633	3 362
Cd. Juárez, Reforma (terrestre)	264	51	468	n.a.	n.a.	n.a.	n.a.	-	n.a.	12	773	4	2	6	779	-	-	-	n.a.	779	1 584
Cd. Juárez, Zaragoza (terrestre) ⁷	384	1 142	1 088	n.a.	n.a.	n.a.	n.a.	-	n.a.	12	2 626	9	2	11	2 637	-	-	-	n.a.	1 584	4 221
Chihuahua, A. I.	206	780	578	n.a.	n.a.	345	n.a.	-	n.a.	-	1 909	49	14	63	1 972	1 697	-	-	117	2 101	4 073
El Berrendo (terrestre)	-	-	19	n.a.	n.a.	n.a.	n.a.	-	n.a.	-	19	-	-	-	19	-	-	-	n.a.	19	19
Gral. Rodrigo M. Quevedo, Puerto Palomas (terrestre)	-	-	258	n.a.	n.a.	n.a.	n.a.	-	n.a.	-	258	-	-	-	258	-	-	-	n.a.	304	562
Guadalupe-Torillo (terrestre) ⁸	-	-	-	n.a.	n.a.	n.a.	n.a.	-	n.a.	-	-	-	-	-	-	-	-	-	n.a.	-	-
Ojinaga (terrestre)	22	-	1 012	n.a.	n.a.	n.a.	n.a.	-	n.a.	-	1 034	1	1	2	1 036	-	-	-	n.a.	1 923	2 959

A. I. Aeropuerto Internacional. n.a. No aplica
(-) Significa cero
Ver notas al final del cuadro

1.2.2 Entradas por entidad federativa y punto de internación, según condición de estancia, enero de 2019

(Continúa)

Entidad federativa/punto de internación	Extranjeros no residentes en México										Extranjeros Residentes				Mexicanos				Total general		
	Visitantes turistas	Visitantes de negocios	Otros visitantes sin permiso de actividad remunerada ^a	Visitantes de crucero ^b	Trípulación marítima	Trípulación aérea	Visitantes regionales ^c	Visitantes razones humanitarias	Visitante con permisos de actividad remunerada	Trabajadores	Diplomáticos	Subtotal	Temporales ^d	Permanentes ^d	Subtotal	Residentes en el país	Residentes en el extranjero ^e	Diplomáticos		Trípulación aérea mexicana	Total de mexicanos
Coahuila	4	165	26	n.a.	n.a.	1	n.a.	5	n.a.	n.a.	n.a.	1	3	3	8	1	232	-	n.a.	-	6 898
Cd. Acuña (terrestre)	292	45	-	n.a.	n.a.	n.a.	n.a.	483	n.a.	n.a.	n.a.	6	2	2	485	111	-	n.a.	-	7 177	
Monclova, A. I.	-	49	-	n.a.	n.a.	19	n.a.	64	n.a.	n.a.	n.a.	6	6	6	70	111	-	58	-	169	
Piedras Negras, A. I.	34	219	790	n.a.	n.a.	34	n.a.	1 043	n.a.	n.a.	n.a.	5	5	26	79	10	-	3	-	239	
Saltillo, A. I.	1	116	3	n.a.	n.a.	16	n.a.	161	n.a.	n.a.	n.a.	1	1	1	104	10	-	n.a.	-	13	
Torreón, A. I.	272	326	39	n.a.	n.a.	196	n.a.	833	n.a.	n.a.	n.a.	32	18	50	885	796	-	165	-	3 488	
Colima	4 530	9	88	4 327	2 793	16	n.a.	11 763	n.a.	n.a.	n.a.	84	100	111	11 863	214	-	9	-	12 279	
Colima, A. I.	4 527	9	24	n.a.	n.a.	16	n.a.	4 576	n.a.	n.a.	n.a.	16	84	100	4 676	169	-	9	-	5 047	
Manzanillo (marítimo)	3	-	64	4 327	2 793	n.a.	n.a.	7 187	n.a.	n.a.	n.a.	-	-	-	7 187	45	-	n.a.	-	7 232	
Ciudad de México	136 182	40 507	162 801	n.a.	n.a.	11 545	n.a.	2 409	353 338	29 241	20 383	49 624	402 982	322 314	22 016	455	19 743	-	n.a.	-	767 490
Cd. de México, A. I. "Benito Juárez"	136 182	40 507	162 801	n.a.	n.a.	11 545	n.a.	2 409	353 338	29 241	20 383	49 624	402 982	322 314	22 016	455	19 743	-	n.a.	-	767 490
Durango	10	1	678	n.a.	n.a.	3	n.a.	692	n.a.	n.a.	n.a.	4	6	10	702	478	-	108	-	1 591	
Durango, A. I.	10	1	678	n.a.	n.a.	3	n.a.	692	n.a.	n.a.	n.a.	4	6	10	702	478	-	108	-	1 591	
México	1	65	131	n.a.	n.a.	246	n.a.	446	n.a.	n.a.	n.a.	18	20	38	484	1 809	-	2	-	3 175	
Toluca, A. I.	1	65	131	n.a.	n.a.	246	n.a.	446	n.a.	n.a.	n.a.	18	20	38	484	1 809	-	2	-	3 175	
Guanajuato	2 407	2 543	8 857	n.a.	n.a.	733	n.a.	2 14 549	727	455	1 182	15 731	8 940	2 729	12	886	-	12 867	-	28 298	
Silao, A. I. "El Bajío"	2 407	2 543	8 857	n.a.	n.a.	733	n.a.	2 14 549	727	455	1 182	15 731	8 940	2 729	12	886	-	12 867	-	28 298	
Guerrero	23 329	32	124	5 143	31	32	n.a.	2 28 695	42	103	145	28 840	427	214	1	52	-	694	-	29 534	
Acapulco (marítimo) ¹⁰	-	9	5 143	n.a.	n.a.	n.a.	n.a.	5 183	n.a.	n.a.	n.a.	5	3	-	5 183	5	-	n.a.	-	8	
Acapulco, A. I. "Plan de los Amates"	3 510	3	57	n.a.	n.a.	19	n.a.	3 591	n.a.	n.a.	n.a.	3	6	9	3 600	110	-	18	-	3 783	
Zihuatanejo, A. I.	19 819	29	58	n.a.	n.a.	13	n.a.	19 921	n.a.	n.a.	n.a.	39	97	136	20 057	312	-	34	-	20 560	
Zihuatanejo (marítimo) ¹¹	-	-	-	n.a.	n.a.	-	n.a.	-	n.a.	n.a.	n.a.	-	-	-	-	-	-	-	-	503	
Jalisco	216 024	2 793	51 983	10 091	4 158	2 839	n.a.	55 297 930	1 803	2 709	4 512	289 442	56 536	33 077	26	5 736	-	95 375	-	387 817	
Puerto Vallarta (marítimo)	24 234	2 009	51 059	10 091	4 158	1 311	n.a.	80 084	1 246	1 200	2 445	14 576	51 113	31 850	20	5 071	-	89 869	-	144 696	
Puerto Vallarta, A. I.	191 747	184	104	n.a.	n.a.	1 528	n.a.	193 573	558	1 509	2 067	198 640	54 412	1 132	-	65	-	6 609	-	202 249	
Michoacán	73	38	7 566	-	1 698	95	n.a.	9 470	16	20	36	9 506	5 081	2 898	-	535	-	8 514	-	18 020	
Lazaro Cardenas (marítimo)	-	35	-	-	1 698	n.a.	n.a.	1 733	-	-	-	1 733	-	-	-	-	-	n.a.	-	1 733	
Morelia, A. I.	73	38	7 566	n.a.	n.a.	95	n.a.	7 524	16	20	36	7 560	4 872	2 863	-	535	-	8 270	-	15 830	
Uruapan, A. I.	-	-	213	n.a.	n.a.	-	n.a.	213	-	-	-	213	209	35	-	-	-	244	-	457	
Morelos	2	-	-	n.a.	n.a.	2	n.a.	4	-	-	-	4	10	-	-	-	-	5	-	15	
Cuernavaca, A. I. "Gral. Mariano Matamoros"	2	-	-	n.a.	n.a.	2	n.a.	4	-	-	-	4	10	-	-	-	-	5	-	15	
Nayarit	-	-	-	-	-	-	n.a.	-	-	-	-	-	-	-	-	-	-	n.a.	-	-	
Nuevo Vallarta (marítimo)	-	-	-	-	-	-	n.a.	-	-	-	-	-	-	-	-	-	-	n.a.	-	-	
Nuevo León	1 144	9 615	6 185	n.a.	n.a.	1 890	n.a.	46 18 880	1 469	764	2 233	21 113	27 407	2 408	-	1 993	-	31 808	-	52 921	
Apodaca, A. I. "Dei Norte"	34	63	7	n.a.	n.a.	77	n.a.	181	2	14	16	197	1 493	-	-	-	-	766	-	2 456	
Colombia, Puente Solidaridad (terrestre)	-	-	534	n.a.	n.a.	n.a.	n.a.	534	27	8	35	569	824	-	-	-	-	n.a.	-	824	
Monterrey, A. I. "Gral. Mariano Escobedo"	1 110	9 552	5 644	n.a.	n.a.	1 813	n.a.	46 18 165	1 440	742	2 182	20 347	25 914	2 153	-	1 227	-	29 294	-	49 641	
Oaxaca	16 361	13	9	5 946	2 774	306	n.a.	2 25 411	30	81	111	25 522	953	193	-	96	-	1 242	-	26 764	
Banías de Huasteco (marítimo)	-	-	5 946	n.a.	n.a.	n.a.	n.a.	8 644	-	-	-	8 644	-	-	-	-	-	n.a.	-	8 644	
Oaxaca, A. I.	13 476	1	-	n.a.	n.a.	96	n.a.	13 570	15	23	36	13 606	943	16	-	-	-	63	-	13 679	
Oaxaca (marítimo)	2 884	12	9	n.a.	n.a.	3 003	n.a.	3 078	17	56	75	3 078	943	173	-	58	-	1 174	-	4 252	
Puerto Escondido, A. I.	-	-	-	n.a.	n.a.	10	n.a.	11	-	-	-	11	-	-	-	-	-	1	-	16	
Salina Cruz (marítimo)	-	-	-	-	-	76	n.a.	76	-	-	-	76	-	-	-	-	-	n.a.	-	76	
Puebla	400	256	88	n.a.	n.a.	124	n.a.	868	28	28	56	924	614	51	-	33	-	698	-	1 622	
Puebla, A. I. "Hermanos Serdán"	400	256	88	n.a.	n.a.	124	n.a.	868	28	28	56	924	614	51	-	33	-	698	-	1 622	
Queretaro	3 868	2 986	238	n.a.	n.a.	892	n.a.	3 7 987	391	386	777	8 764	4 688	663	-	350	-	5 705	-	14 469	
Queretaro, A. I. "Ing. Fernando Espinosa"	3 868	2 986	238	n.a.	n.a.	892	n.a.	3 7 987	391	386	777	8 764	4 688	663	-	350	-	5 705	-	14 469	

A. I. Aeropuerto Internacional. n.a. No aplic.

(-) Significa cero.

Ver notas al final del cuadro.

1.2.2 Entradas por entidad federativa y punto de internación, según condición de estancia, enero de 2019

(Continúa)

Entidad federativa/ punto de internación	Extranjeros no residentes en México										Extranjeros Residentes				Mexicanos				Total general				
	Visitas turísticas	Visitas de negocios	Otros visitantes sin permiso de actividad remunerada	Visitantes de crucero*	Tripulación marítima	Tripulación aérea	Visitantes regionales ¹	Visitantes razones humanitarias	Visitantes con permiso de actividad remunerada	Trabajadores fronterizos	Diplomáticos	Subtotal	Temporales ²	Permanentes ³	Subtotal	Residentes en el país	Residentes en el extranjero ⁴	Diplomáticos		Tripulación aérea mexicana	Total de mexicanos		
																						7 473	7 997
Quintana Roo	700 638	7 473	7 997	554 278	202 826	10 850	32 568	3	9	1	389	1 517 052	4 810	4 201	9 011	1 526 043	33 287	30 550	424	46	2 198	36 055	1 526 098
Cancún, A.I.	670 862	7 458	7 160	n.a.	n.a.	10 735	n.a.	n.a.	n.a.	n.a.	295	696 519	4 480	3 896	8 376	704 875	30 550	29 500	594	34	2 101	33 190	738 065
Chetumal (marítimo)	-	-	-	n.a.	n.a.	n.a.	n.a.	3	-	n.a.	n.a.	3	1 452	12	16	28	1 480	155	3	-	n.a.	186	1 638
Chetumal, A.I.	1 330	-	26	n.a.	n.a.	n.a.	n.a.	n.a.	n.a.	n.a.	3	8 279	109	13	122	8 401	1	28	5	4	n.a.	30	8 431
Chetumal, Subteniente López (terrestre)	6 021	3	16	n.a.	n.a.	n.a.	7 613	-	1	-	32	28 613	200	134	334	29 947	154	12	n.a.	n.a.	166	30	30 113
Cozumel, A.I.	19 783	12	301	n.a.	n.a.	114	n.a.	n.a.	n.a.	n.a.	59	20 289	25	136	161	20 430	200	11	12	93	376	20 806	
Isla Cozumel (marítimo)	1 923	-	379	369 686	n.a.	n.a.	n.a.	n.a.	n.a.	n.a.	-	505 394	4	2	2	505 396	2 022	-	-	n.a.	2 022	507 584	
La Unión (terrestre)	-	-	-	-	131	n.a.	1 517	-	-	n.a.	-	1 517	-	-	-	1 517	56	-	-	n.a.	56	1 444	
Mérida (marítimo)	-	-	-	184 592	68 502	n.a.	n.a.	n.a.	n.a.	n.a.	n.a.	253 094	-	-	-	253 094	5	-	-	n.a.	5	253 099	
Puerto Juárez (terrestre)	-	-	-	-	5	n.a.	n.a.	n.a.	n.a.	n.a.	n.a.	5	-	-	-	5	-	-	-	n.a.	-	5	1 373
Puerto Juárez (marítimo)	51	-	-	-	45	n.a.	n.a.	n.a.	n.a.	n.a.	n.a.	54	-	-	-	54	24	-	-	n.a.	24	78	
Puerto Morelos (marítimo)	9	-	-	-	45	n.a.	n.a.	n.a.	n.a.	n.a.	n.a.	54	-	-	-	54	6	-	-	n.a.	6	60	
Punta Venado Calica (marítimo)	7	-	-	-	480	n.a.	n.a.	n.a.	n.a.	n.a.	n.a.	487	-	-	-	487	6	-	-	n.a.	6	6	493
San Luis Potosí	10	1 205	1 217	n.a.	n.a.	497	n.a.	-	-	n.a.	-	2 929	251	79	330	3 259	2 009	670	-	53	2 732	5 991	
San Luis Potosí, A.I. "Ponciano Arriaga"	10	1 205	1 217	n.a.	n.a.	497	n.a.	-	-	n.a.	-	2 929	251	79	330	3 259	2 009	670	-	53	2 732	5 991	
Sinaloa	19 463	113	183	n.a.	363	65	n.a.	-	-	n.a.	3	20 190	107	347	454	20 644	1 463	73	-	78	1 614	22 258	
Cullacán, A.I.	34	6	98	n.a.	n.a.	12	n.a.	-	-	n.a.	n.a.	150	2	1	2	152	313	32	-	64	409	561	
Los Mochis, A.I. "Del Valle del Fuerte"	24	-	-	n.a.	n.a.	24	n.a.	-	-	n.a.	n.a.	48	-	1	1	49	25	-	-	9	34	83	
Mazatlán (marítimo) ¹²	-	-	-	-	194	n.a.	n.a.	-	-	n.a.	n.a.	194	-	-	-	194	-	-	-	n.a.	-	194	
Mazatlán, A.I.	19 403	107	85	n.a.	n.a.	29	n.a.	-	-	n.a.	3	19 627	105	346	451	20 078	1 125	41	-	5	1 171	21 249	
Topolámpo (marítimo)	2	-	-	-	169	n.a.	n.a.	-	-	n.a.	n.a.	171	-	-	-	171	-	-	-	n.a.	-	-	
Sonora	5 662	971	131	-	203	277	n.a.	-	-	n.a.	14	7 258	77	78	155	7 413	3 167	1 566	-	197	4 930	12 343	
Agua Prieta (terrestre)	468	65	-	n.a.	n.a.	n.a.	n.a.	-	-	n.a.	n.a.	533	-	-	-	533	-	92	-	n.a.	92	625	
Cd. Obregón, A.I.	147	5	7	n.a.	n.a.	65	n.a.	-	-	n.a.	n.a.	217	-	-	-	217	98	5	-	35	138	355	
Guaymas (marítimo)	-	45	-	n.a.	203	n.a.	n.a.	-	-	n.a.	n.a.	210	-	9	9	193	14	21	-	n.a.	-	210	
Guaymas, A.I. "Gral. José M. Yáñez"	71	-	-	n.a.	n.a.	68	n.a.	-	-	n.a.	n.a.	184	-	9	9	193	14	21	-	n.a.	-	210	
Hermosillo, A.I.	1 413	381	29	n.a.	n.a.	96	n.a.	-	-	n.a.	6	1 927	19	27	46	1 973	440	-	-	136	576	2 549	
Naco (terrestre)	39	-	-	n.a.	n.a.	n.a.	n.a.	-	-	n.a.	n.a.	39	1	1	1	40	-	-	-	n.a.	-	42	
Nogales, A.I.	11	-	-	n.a.	n.a.	14	n.a.	-	-	n.a.	n.a.	23	-	-	-	23	-	-	-	n.a.	-	34	
Nogales Ties (terrestre)	10	244	39	n.a.	n.a.	n.a.	n.a.	-	-	n.a.	n.a.	394	6	2	8	400	1	6	-	n.a.	8	408	
Nogales Ties (terrestre) ¹³	2 300	171	32	n.a.	n.a.	n.a.	n.a.	-	-	n.a.	8	3 191	41	10	51	3 242	-	-	-	n.a.	6	489	
San Luis Río Colorado (terrestre)	49	-	-	n.a.	n.a.	32	n.a.	-	-	n.a.	n.a.	81	-	1	1	82	-	-	-	n.a.	-	81	
San Luis Río Colorado (terrestre)	156	14	24	n.a.	n.a.	n.a.	n.a.	-	-	n.a.	n.a.	194	2	6	8	202	-	-	-	n.a.	-	202	
San Luis Río Colorado II (terrestre)	-	-	-	n.a.	n.a.	n.a.	n.a.	-	-	n.a.	n.a.	-	-	-	-	-	-	-	-	n.a.	-	81	
Sonoyta (terrestre) ¹⁴	218	45	-	n.a.	n.a.	n.a.	n.a.	-	-	n.a.	n.a.	263	8	23	31	294	-	-	-	n.a.	-	294	
Tabasco	776	7	2	-	585	2	1 919	4	-	89	1	3 385	87	71	158	3 543	136	2	-	26	164	3 707	
Dos Bocas (marítimo)	-	-	-	-	585	n.a.	n.a.	-	-	n.a.	n.a.	585	-	-	-	585	4	-	-	n.a.	-	4	589
Tenosique, El Cebo (terrestre)	776	-	-	n.a.	n.a.	n.a.	1 919	4	-	89	1	2 789	87	71	158	2 947	121	-	-	n.a.	-	121	3 068
Villahermosa, A.I. "Cap. P. A. Carlos Rovirosa"	-	7	2	n.a.	n.a.	n.a.	n.a.	-	-	n.a.	n.a.	11	-	-	-	11	-	-	-	n.a.	-	11	

A.I.: Aeropuerto Internacional. n.a.: No aplic.
C): Significa cero.
Ver notas al final del cuadro.

1.2.2 Entradas por entidad federativa y punto de internación, según condición de estancia, enero de 2019

(Concluye)

Entidad federativa/ punto de internación	Extranjeros no residentes en México										Extranjeros Residentes				Mexicanos				Total general		
	Visitantes turistas	Visitantes de negocios	Otros visitantes sin permisos de actividad remunerada	Visitantes de crucero ¹	Tipulación marítima	Tipulación aérea	Visitantes regionales ²	Visitantes razones humanitarias	Visitante con permisos de actividad remunerada	Trabajadores	Diplomáticos	Subtotal	Temporales ³	Permanentes ⁴	Subtotal	Residentes en el país	Residentes en el extranjero ⁵	Diplomáticos		Tipulación aérea mexicana	Total de mexicanos
Tamaulipas	18 349	2 076	2 719	-	2 257	148	n.a.	-	-	2	25 551	213	26	239	25 790	663	9 446	195	36 084		
Altamira (marítimo)	-	-	21	-	1 785	n.a.	n.a.	-	-	n.a.	1 806	-	-	-	1 806	-	-	n.a.	1 806		
Camargo (terrestre)	-	-	24	n.a.	n.a.	n.a.	n.a.	-	-	n.a.	1 864	-	-	-	1 864	-	115	n.a.	1 979		
Cd. Victoria, A. I. "Gral. Pedro J. Méndez"	135	54	2 058	n.a.	n.a.	n.a.	n.a.	-	-	n.a.	2 247	2	1	3	2 247	-	46	n.a.	2 293		
Chalón, El Vado, Díaz Obraz (terrestre)	22	-	-	n.a.	n.a.	5	n.a.	-	-	n.a.	27	-	-	-	30	57	34	n.a.	121		
Chucuma, Pieson (terrestre)	2	-	95	n.a.	n.a.	n.a.	n.a.	-	-	n.a.	97	-	-	-	97	-	6	n.a.	103		
Guernero, Pieson (terrestre)	36	51	1	n.a.	n.a.	9	n.a.	-	-	n.a.	97	-	-	-	97	10	12	n.a.	209		
Matamoros, A. I. "Servando Canales"	482	430	1	n.a.	n.a.	n.a.	n.a.	-	-	n.a.	893	24	-	24	917	-	162	n.a.	1 079		
Matamoros, Zaragoza (Matamoros III) (terrestre)	11	-	324	n.a.	n.a.	14	n.a.	-	-	n.a.	326	1	-	1	327	-	387	n.a.	714		
Miguel Alemán, A. I. "Cervantes"	2	-	-	n.a.	n.a.	n.a.	n.a.	-	-	n.a.	26	-	-	-	26	-	8	n.a.	34		
Nuevo Laredo, I. "Miguel Alemán"	572	130	-	n.a.	n.a.	n.a.	n.a.	-	-	n.a.	702	39	4	40	742	-	38	n.a.	780		
Nuevo Laredo, II "Júarez-Lincoy" (terrestre)	6	6	1	n.a.	n.a.	n.a.	n.a.	-	-	n.a.	12 635	59	4	63	12 694	-	5 128	n.a.	17 783		
Nuevo Progreso, Las Flores (terrestre)	272	1	1	n.a.	n.a.	n.a.	n.a.	-	-	n.a.	274	1	-	1	275	1	92	n.a.	368		
Puerto México (Matamoros III) (terrestre)	910	161	25	n.a.	n.a.	n.a.	n.a.	-	-	n.a.	1 098	1	-	1	1 099	-	386	n.a.	1 485		
Reynosa, A. I. "Gral. Lucio Blanco"	1	2	-	n.a.	n.a.	9	n.a.	-	-	n.a.	12	-	2	2	14	25	-	35	60	74	
Reynosa-Hidalgo, Benito Juárez I y II (terrestre) ¹⁶	1 544	19	8	n.a.	n.a.	n.a.	n.a.	-	-	n.a.	1 571	14	5	19	1 590	-	537	n.a.	2 127		
Reynosa III-Pharr (Nuevo Amanecer) (terrestre)	307	439	1	n.a.	n.a.	n.a.	n.a.	-	-	n.a.	747	14	-	14	761	-	167	n.a.	928		
Reynosa (Nuevo Amanecer) (terrestre)	1 222	428	21	n.a.	n.a.	n.a.	n.a.	-	-	n.a.	1 671	21	-	22	1 693	-	2 161	n.a.	3 854		
Tampico (marítimo)	-	-	34	-	472	n.a.	n.a.	-	-	n.a.	506	-	-	-	506	-	-	n.a.	506		
Tampico, A. I.	286	354	64	n.a.	n.a.	111	n.a.	-	-	n.a.	815	37	12	49	864	570	70	51	1 555		
Veracruz	283	278	107	-	4 772	152	n.a.	-	-	n.a.	5 592	6	14	20	5 612	717	112	1	6 475		
Coatzacoalcas (marítimo) ¹⁷	-	-	76	-	1 556	n.a.	n.a.	-	-	n.a.	1 632	-	-	-	1 632	2	-	n.a.	1 634		
Minatitlán, A. I.	-	-	-	n.a.	n.a.	n.a.	n.a.	-	-	n.a.	-	-	-	-	-	-	-	-	-		
Tuxpan (marítimo)	-	-	4	-	866	n.a.	n.a.	-	-	n.a.	870	-	-	-	870	-	-	n.a.	870		
Veracruz (marítimo)	-	-	3	-	2 350	n.a.	n.a.	-	-	n.a.	2 353	-	-	-	2 353	-	-	n.a.	2 353		
Veracruz, A. I.	283	278	24	n.a.	n.a.	152	n.a.	-	-	n.a.	737	6	14	20	757	715	112	1	1 618		
Yucatán	4 628	388	941	4 024	292	303	n.a.	3	-	16	10 565	257	365	622	11 187	2 380	10	106	13 683		
Chichén Itzá, A. I.	-	-	-	-	n.a.	n.a.	n.a.	-	-	n.a.	-	-	-	-	-	-	-	-	-		
Mérida, A. I.	4 124	358	895	n.a.	n.a.	303	n.a.	-	-	n.a.	5 696	257	365	622	6 318	2 371	-	106	8 795		
Progreso (marítimo)	504	-	46	4 024	292	n.a.	n.a.	3	-	16	4 869	-	-	-	4 869	9	10	n.a.	4 888		
Yucalpetén (marítimo)	-	-	-	-	-	n.a.	n.a.	-	-	n.a.	-	-	-	-	-	-	-	n.a.	-		
Zacatecas	8	21	2 053	n.a.	n.a.	3	n.a.	-	-	n.a.	2 085	12	7	19	2 104	1 125	1 158	155	4 542		
Zacatecas, A. I. "Gral. Leonardo C. Ruiz"	8	21	2 053	n.a.	n.a.	3	n.a.	-	-	n.a.	2 085	12	7	19	2 104	1 125	1 158	155	4 542		

A. I.: Aeropuerto Internacional. n.a.: No aplica
(-) Significa cero.

Las cifras se refieren a eventos debido a que una misma persona pudo haber entrado al país en más de una ocasión.

¹ La información incluye a los visitantes con fines de adopción y otros visitantes no remunerados en términos del artículo 52, Fracción I y VI de la Ley de Migración y del artículo 129 de su Reglamento; cuyo motivo de estancia es diferente a turismo o negocios.

² La información incluye a los visitantes marítimos de cruceros en términos de los artículos 57 y 89 del Reglamento de la Ley de Migración.

³ La información incluye a los "visitantes regionales", en los términos del artículo 52, Fracción III de la Ley de Migración y del artículo 132 de su Reglamento. Así como a los belicinos que ingresan como turistas terrestres por menos de 90 días.

⁴ Incluye a extranjeros con una tarjeta de residente temporal, en términos del artículo 52, Fracción VII y VIII de la Ley de Migración y del artículo 138 de su Reglamento.

⁵ Incluye a extranjeros con tarjeta de residente permanente, en términos del artículo 52, Frac. IX, de la Ley de Migración y artículo 139 de su Reglamento y del **Acuerdo para trámites y procedimientos migratorios**; así como de los que aún cuentan con tarjeta vigente de inmigrado, asado político, según el artículo 44 de **Acuerdos para trámites y procedimientos migratorios** y aduanales que existen en el norte del país.

⁶ Incluye registros en el punto de revisión de Evanesada, Guerrero Negro, B.C. y los puntos de internación Cabo San Lucas, San Carlos, Santa Rosalía y La Paz, B.C.S. de personas que entran vía terrestre por la línea fronteriza de Baja California y no se documentaron amparados en las facilidades migratorias y aduanales que existen en el norte del país.

⁷ Incluye registros en la ganta de abandono Km. 30 de personas que entran vía terrestre por la línea fronteriza de Chihuahua y no se documentaron amparados en las facilidades migratorias y aduanales que existen en el norte del país.

⁸ Derivado del acuerdo por el que se modifica la sede y circunscripción territorial de las delegaciones y subdelegaciones federales, delegaciones y subdelegaciones locales del Instituto Nacional de Migración, Publicado en el Diario Oficial de la Federación el 10 de diciembre de 2015, el Puente Internacional Guadalupe-Tornillo actualmente registra el flujo de entrada y salida terrestre que ingresa por el Puente Internacional Guadalupe Porfirio-Parra, el cual fue cerrado.

⁹ Incluye registros en la ganta de abandono Alameda Km. 53 de personas que entran vía terrestre por Coahuila y no se documentaron en la línea fronteriza amparado en las facilidades migratorias y aduanales que existen en el norte del país.

¹⁰ Incluye registros en la Bahía y el Club de Yates de Acapulco.

¹¹ Incluye registros en Marina Ikapá.

¹² Incluye registros en Marinas El Ody y Marinas Mazatlán.

¹³ Incluye registros en la ganta Km. 21 y ganta Km. 18 habilitada temporalmente en el mes de diciembre, de personas que entran vía terrestre por la línea fronteriza de Sonora y no se documentaron amparado en las facilidades migratorias y aduanales que existen en el norte del país.

¹⁴ Incluye registros en la ganta San Emeterio de personas que entran vía terrestre por la línea fronteriza de Sonora y no se documentaron amparado en las facilidades migratorias y aduanales que existen en el norte del país.

¹⁵ Incluye registros en el módulo CITEV/ Nuevo Laredo de personas que entran vía terrestre por la línea fronteriza de Tamaulipas y no se documentaron amparado en las facilidades migratorias y aduanales que existen en el norte del país.

¹⁶ Incluye registros en el módulo CITEV/ Reynosa de personas que entran vía terrestre por la línea fronteriza de Tamaulipas y no se documentaron amparado en las facilidades migratorias y aduanales que existen en el norte del país.

¹⁷ Incluye registros del flujo de internación temporal de vehículos de mexicanos residentes en el extranjero registrados por Banjerico en los puntos de internación terrestre de la frontera norte de Coahuila.

¹⁸ Incluye registros del flujo de internación temporal de vehículos de mexicanos residentes en el extranjero registrados por Banjerico en los puntos de internación terrestre de la frontera norte de Coahuila.

Fuente: Unidad de Política Migratoria, Registro e Identidad de Personas, SEGOB, con base en información del INM y Banjerico, registrada en los puntos de internación de México y consulados.

1.2.3 Entradas por entidad federativa y punto de internación, según condición de estancia, febrero de 2019

Entidad federativa/punto de internación	Extranjeros no residentes en México										Extranjeros Residentes				Mexicanos				Total general		
	Extranjeros no residentes en México										Extranjeros Residentes				Mexicanos						
	Visitantes turistas	Visitantes de negocios	Otros visitantes sin permiso de actividad remunerada	Visitantes de crucero ^a	Tripulación marítima	Tripulación aérea	Visitantes regionales ^b	Visitantes razones humanitarias	Visitante con permiso de actividad remunerada	Diplomáticos	Subtotal	Temporales ^c	Permanentes ^d	Subtotal	Residentes en el país	Residentes en el extranjero ^e	Diplomáticos	Tripulación aérea mexicana		Total de mexicanos	
Total general	1 431 064	92 876	259 844	590 543	228 600	30 519	140 760	255	42	2 020	2 779 007	20 106	20 217	40 323	2 819 330	354 988	75 885	505	29 397	460 775	3 280 105
Aguascalientes	45	887	1 836	n.a.	n.a.	341	n.a.	-	-	n.a.	3 109	110	48	158	3 267	1 284	874	-	89	2 257	5 524
Aguascalientes, A. I. "Jesús Terán"	45	887	1 836	n.a.	n.a.	341	n.a.	-	-	n.a.	3 109	110	48	158	3 267	1 284	874	-	89	2 257	5 524
Baja California	72 556	5 814	11 556	51 084	20 011	366	n.a.	137	3	n.a.	161 573	680	631	1 321	162 894	40 584	882	22	90	41 578	204 472
Argosites (terrestre)	168	21	16	n.a.	n.a.	n.a.	n.a.	n.a.	n.a.	n.a.	205	4	1	1	206	4	-	-	n.a.	206	
Arriaga (marítimo)	-	-	-	n.a.	n.a.	42	n.a.	n.a.	n.a.	n.a.	125	4	4	4	129	4	-	-	n.a.	9	
Ensenada (marítimo)	-	-	-	n.a.	n.a.	n.a.	n.a.	n.a.	n.a.	n.a.	70 788	-	-	-	70 788	294	280	-	n.a.	574	
Isla Cortés (marítimo)	-	-	47	51 084	19 657	n.a.	n.a.	n.a.	n.a.	n.a.	156	-	-	-	156	-	-	-	n.a.	156	
Mexicali (marítimo)	-	-	-	n.a.	n.a.	41	n.a.	n.a.	n.a.	n.a.	100	-	-	-	100	4	3	12	-	127	
Mexicali (terrestre)	9	43	7	n.a.	n.a.	n.a.	n.a.	n.a.	n.a.	n.a.	2 014	17	8	25	2 039	4	115	-	n.a.	115	
Mexicali (terrestre)	1 616	362	36	n.a.	n.a.	n.a.	n.a.	n.a.	n.a.	n.a.	2 014	17	8	25	2 039	4	115	-	n.a.	115	
Mexicali (terrestre)	801	698	15	n.a.	n.a.	n.a.	n.a.	n.a.	n.a.	n.a.	1 514	2	4	6	1 520	-	-	-	n.a.	1 520	
Pesquero (marítimo)	-	-	-	n.a.	n.a.	67	n.a.	n.a.	n.a.	n.a.	198	-	-	-	198	-	-	-	-	n.a.	
San Felipe, A. I.	99	-	-	n.a.	n.a.	67	n.a.	n.a.	n.a.	n.a.	168	-	-	-	168	-	-	-	-	168	
Tecate (terrestre)	703	220	521	n.a.	n.a.	n.a.	n.a.	n.a.	n.a.	n.a.	1 444	6	2	8	1 452	-	3	-	n.a.	5	
Tijuana, A. I. "Gral. Abelardo L. Rodríguez"	592	68	140	n.a.	n.a.	216	n.a.	1	3	n.a.	1 026	327	172	499	1 525	201	9	1	77	1 461	
Tijuana, Chaparral (terrestre)	17 297	1 529	4 585	n.a.	n.a.	n.a.	n.a.	136	8	n.a.	23 685	34	14	48	23 533	866	240	-	n.a.	279	
Tijuana, Playas de Rosar (terrestre)	3 624	2 387	1 926	n.a.	n.a.	n.a.	n.a.	n.a.	n.a.	n.a.	7 937	6	2	8	7 945	-	-	-	n.a.	1 106	
Tijuana, Playas de Rosar (terrestre)	18 880	188	3 766	n.a.	n.a.	n.a.	n.a.	n.a.	n.a.	n.a.	22 885	21	5	26	22 885	-	224	-	n.a.	224	
Tijuana, San Diego (terrestre)	28 835	297	397	n.a.	n.a.	n.a.	n.a.	n.a.	n.a.	n.a.	29 558	273	412	685	30 241	39 212	8	-	n.a.	39 221	
Baja California Sur	159 385	1 114	32 902	13 288	13 288	1 885	n.a.	-	-	n.a.	208 536	457	1 255	1 712	210 248	1 785	169	-	80	2 504	
Cabo San Lucas (marítimo)	78	-	111	32 902	13 095	n.a.	n.a.	-	-	n.a.	46 186	457	1 255	1 712	210 248	1 785	169	-	80	2 504	
Isla San Marcos (marítimo)	-	-	-	-	71	n.a.	n.a.	n.a.	n.a.	n.a.	46 186	-	-	-	46 186	288	168	-	n.a.	456	
La Paz (marítimo)	-	-	-	-	17	n.a.	n.a.	n.a.	n.a.	n.a.	17	-	-	-	17	-	-	-	n.a.	17	
La Paz, A. I.	32	-	-	n.a.	n.a.	28	n.a.	n.a.	n.a.	n.a.	60	-	-	-	60	9	1	-	n.a.	71	
Loreto, A. I.	3 979	9	2	n.a.	n.a.	58	n.a.	n.a.	n.a.	n.a.	4 048	27	89	116	4 164	24	6	-	n.a.	13	
Los Cabos, Aeródromo	683	-	-	n.a.	n.a.	272	n.a.	n.a.	n.a.	n.a.	955	3	10	13	968	3	6	-	n.a.	4	
Pichilingue (marítimo)	-	-	-	-	-	-	n.a.	n.a.	n.a.	n.a.	-	-	-	-	-	-	-	-	n.a.	4	
Punta Prieta (marítimo)	-	-	-	-	16	n.a.	n.a.	n.a.	n.a.	n.a.	16	-	-	-	16	-	-	-	n.a.	16	
San Carlos (marítimo)	-	-	-	-	-	n.a.	n.a.	n.a.	n.a.	n.a.	-	-	-	-	-	-	-	-	n.a.	-	
San José del Cabo, A. I.	154 613	1 105	38	n.a.	n.a.	1 327	n.a.	n.a.	n.a.	n.a.	157 094	427	1 153	1 580	158 674	1 431	488	-	n.a.	1 988	
Santa María (marítimo)	-	-	-	-	24	n.a.	n.a.	n.a.	n.a.	n.a.	24	-	-	-	24	-	-	-	n.a.	24	
Santa Rosalía (marítimo)	-	-	-	-	65	n.a.	n.a.	n.a.	n.a.	n.a.	65	-	-	-	65	-	-	-	n.a.	65	
Campeche	2	3	-	-	327	3	n.a.	-	-	n.a.	335	-	-	-	336	46	-	-	4	50	
Campeche, A. I. "Ing. Alberto Acuña Ongay"	2	3	-	-	327	3	n.a.	-	-	n.a.	335	-	-	-	336	46	-	-	4	50	
Cd. Carmen, A. I.	-	-	-	-	n.a.	1	n.a.	-	-	n.a.	1	-	-	-	1	-	-	-	n.a.	1	
Cd. Carmen (marítimo)	-	-	-	-	n.a.	2	n.a.	-	-	n.a.	3	-	-	-	4	-	-	-	n.a.	15	
Isla del Carmen (marítimo)	-	-	-	-	n.a.	2	n.a.	-	-	n.a.	5	-	-	-	7	-	-	-	n.a.	19	
Seybapaya (marítimo)	-	-	-	-	327	n.a.	n.a.	-	-	n.a.	327	-	-	-	327	35	-	-	n.a.	35	
Chiapas	6 598	2	9 175	8	65	99	109 739	74	-	1 977	30	127 767	119	310	128 196	1 425	-	8	61	1 494	
Carmen Xitan (terrestre)	13	-	-	n.a.	n.a.	n.a.	607	-	-	n.a.	620	-	-	-	622	2	-	-	n.a.	2	
Cd. Cuauhtémoc (terrestre)	1 717	-	18	n.a.	n.a.	n.a.	4 541	-	-	30	2	6 308	6	15	21	6 329	8	-	n.a.	8	
Cd. Hidalgo-Suchiate I (terrestre)	1 985	-	425	n.a.	n.a.	n.a.	25 246	20	-	1 630	8	29 314	38	138	176	29 490	442	-	n.a.	442	
Cd. Hidalgo-Suchiate II (terrestre)	-	-	8 167	n.a.	n.a.	n.a.	n.a.	-	-	-	8 167	2	1	3	8 170	232	-	-	n.a.	232	
Frontera Corozal (terrestre)	388	-	-	n.a.	n.a.	n.a.	26	-	-	-	414	-	-	-	418	6	-	-	n.a.	6	
Puerto Chiapas (marítimo)	4	-	-	-	8	65	n.a.	-	-	n.a.	77	-	-	-	77	-	-	-	n.a.	7	
Talismán (terrestre)	2 446	-	483	n.a.	n.a.	79 319	54	-	-	317	11	82 640	71	147	82 858	664	-	-	n.a.	685	
Tapachula, A. I.	37	-	72	n.a.	n.a.	97	n.a.	9	-	n.a.	217	2	3	5	222	48	-	-	n.a.	107	
Tuxtla Gutiérrez, A. I.	8	-	-	-	n.a.	2	n.a.	-	-	n.a.	10	-	-	-	10	3	-	-	n.a.	5	
Unión Juárez (terrestre)	-	-	-	-	n.a.	n.a.	-	-	-	n.a.	-	-	-	-	-	-	-	-	n.a.	2	
Chihuahua	2 997	3 872	5 088	n.a.	n.a.	324	n.a.	-	-	n.a.	5	12 236	69	28	97	12 333	1 279	6 573	2	145	
Cd. Juárez, A. I. "Abraham González"	3	13	7	n.a.	n.a.	11	n.a.	-	-	n.a.	34	34	61	28	97	12 333	1 279	6 573	2	145	
Cd. Juárez, Coahuila (terrestre)	2 083	1 527	129	n.a.	n.a.	n.a.	n.a.	-	-	n.a.	5	12 236	69	28	97	12 333	1 279	6 573	2	145	
Cd. Juárez, Coahuila (terrestre)	2 083	1 527	129	n.a.	n.a.	n.a.	n.a.	-	-	n.a.	5	12 236	69	28	97	12 333	1 279	6 573	2	145	
Cd. Juárez, Coahuila (terrestre)	338	86	392	n.a.	n.a.	n.a.	n.a.	-	-	n.a.	3 739	25	6	31	3 770	20	-	-	n.a.	39	
Cd. Juárez, Coahuila (terrestre)	229	1 212	1 711	n.a.	n.a.	n.a.	n.a.	-	-	n.a.	1 663	5	2	3	1 668	-	-	-	n.a.	59	
Cd. Juárez, Coahuila (terrestre)	256	888	1 160	n.a.	n.a.	n.a.	n.a.	-	-	n.a.	798	5	2	5	801	-	-	-	n.a.	1 733	
Cd. Juárez, Coahuila (terrestre)	2	-	16	n.a.	n.a.	313	n.a.	-	-	n.a.	2 617	2	-	2	2 619	-	-	-	n.a.	1 629	
Cd. Juárez, Coahuila (terrestre)	2	-	16	n.a.	n.a.	313	n.a.	-	-	n.a.	2 617	2	-	2	2 619	-	-	-	n.a.	1 629	
El Barrero (terrestre)	4	-	-	-	n.a.	n.a.	n.a.	-	-	n.a.	2 168	34	20	54	2 222	1 259	301	2	106	1 668	
Gral. Rodrigo M. Quevedo, Puerto Palomas (terrestre)	4	-	231	n.a.	n.a.	n.a.	n.a.	-	-	n.a.	18	-	-	-	18	-	-	-	n.a.	18	
Guadalupe-Tomillo (terrestre)	10	6	950	n.a.	n.a.	n.a.	n.a.	-	-	n.a.	231	-	-	-	231	-	-	-	n.a.	340	
Ojinaga (terrestre)	-	-	-	-	n.a.	n.a.	n.a.	-	-	n.a.	966	1	-	1	967	-	-	-	n.a.	2 570	

A. I. Aeropuerto Internacional. n.a. No aplica.
 (-) Significa cero.
 Ver notas al final del cuadro.

1.2.3 Entradas por entidad federativa y punto de internación, según condición de estancia, febrero de 2019

Entidad federativa/ punto de internación	Extranjeros no residentes en México										Extranjeros Residentes				Mexicanos				Total general		
	Extranjeros no residentes en México										Extranjeros Residentes				Mexicanos						
	Visitantes turistas	Visitantes de negocios	Otros visitantes sin permiso de actividad remunerada	Visitantes de crucero ¹	Trípulación marítima	Trípulación aérea	Visitantes regionales ²	Visitantes razones humanitarias	Visitantes con permiso de actividad remunerada	Trabajadores fronterizos	Diplomáticos	Subtotal	Temporales ³	Permanentes ⁴	Subtotal	Residentes en el país	Residentes en el extranjero ⁵	Diplomáticos		Trípulación aérea mexicana	Total de mexicanos
Tamaulipas	17 232	2 003	3 440	-	1 845	126	n.a.	-	n.a.	12	2 658	159	28	187	24 845	489	10 926	-	190	11 605	36 450
Altamira (marítimo)	-	-	42	n.a.	1 343	n.a.	n.a.	-	n.a.	n.a.	1 385	-	-	-	1 385	-	-	-	n.a.	159	1 385
Camargo (terrestre)	-	-	62	n.a.	n.a.	n.a.	n.a.	-	n.a.	n.a.	62	-	-	-	62	-	-	-	n.a.	62	220
Capote, Puente TLC (terrestre)	129	27	2 812	n.a.	n.a.	n.a.	n.a.	-	n.a.	n.a.	2 968	-	-	-	2 968	-	-	-	n.a.	84	3 052
Cd. Victoria, A. I. "Gral. Pedro J. Méndez"	11	-	-	n.a.	n.a.	3	n.a.	-	n.a.	n.a.	14	-	1	1	15	44	-	-	n.a.	26	85
Chalán "El Vado", Díaz Ordaz (terrestre)	-	-	-	n.a.	n.a.	n.a.	n.a.	-	n.a.	n.a.	-	-	-	-	-	-	-	-	n.a.	2	2
Guerrero, Presa Falcón (terrestre)	-	-	100	n.a.	n.a.	n.a.	n.a.	-	n.a.	n.a.	100	-	-	-	100	-	-	-	n.a.	226	326
Matamoros, A. I. "Servando Canales"	6	119	-	n.a.	n.a.	7	n.a.	-	n.a.	n.a.	132	-	-	-	132	23	-	-	n.a.	97	132
Matamoros, Zaragoza (Matamoros III) (terrestre)	304	289	6	n.a.	n.a.	n.a.	n.a.	-	n.a.	n.a.	600	13	-	13	613	-	-	-	n.a.	245	858
Miguel Alemán (terrestre)	2	-	314	n.a.	n.a.	n.a.	n.a.	-	n.a.	n.a.	316	-	-	-	316	-	-	-	n.a.	471	787
Nuevo Laredo, A. I. "Quezalcóatl"	9	-	-	n.a.	n.a.	12	n.a.	-	n.a.	n.a.	21	-	-	-	21	-	-	-	n.a.	4	25
Nuevo Laredo I "Miguel Alemán" (terrestre)	536	162	-	n.a.	n.a.	n.a.	n.a.	-	n.a.	n.a.	698	35	7	42	740	-	-	-	n.a.	39	779
Nuevo Laredo II "Júarez-Lincón" (terrestre) ¹⁵	11 317	2	-	n.a.	n.a.	n.a.	n.a.	-	n.a.	n.a.	11 319	58	1	59	11 378	-	-	-	n.a.	5 578	16 956
Nuevo Progreso-Las Flores (terrestre)	301	1	-	n.a.	n.a.	n.a.	n.a.	-	n.a.	n.a.	303	1	-	2	305	-	-	-	n.a.	108	413
Puerto México (Matamoros II) (terrestre)	1 083	184	16	n.a.	n.a.	n.a.	n.a.	-	n.a.	n.a.	1 293	3	-	3	1 296	-	-	-	n.a.	385	1 681
Reynosa, A. I. "Gral. Lucio Blanco"	1	-	-	n.a.	n.a.	6	n.a.	-	n.a.	n.a.	7	-	-	-	7	-	-	-	n.a.	15	20
Reynosa-Hidalgo, Benito Juárez I y II (terrestre) ¹⁶	1 731	18	6	n.a.	n.a.	n.a.	n.a.	-	n.a.	n.a.	1 755	14	1	15	1 770	-	-	-	n.a.	687	2 458
Reynosa III-Pharr (Nuevo amanecer) (terrestre)	234	435	4	n.a.	n.a.	n.a.	n.a.	-	n.a.	n.a.	673	1	-	1	674	-	-	-	n.a.	203	877
Reynosa Puente Anzaldúas-Mc Allen (terrestre)	1 272	547	11	n.a.	n.a.	n.a.	n.a.	-	n.a.	n.a.	1 844	12	2	14	1 844	-	-	-	n.a.	2 630	4 474
Tampico (marítimo)	-	-	-	n.a.	502	n.a.	n.a.	-	n.a.	n.a.	513	-	-	-	513	-	-	-	n.a.	27	540
Tampico, A. I.	286	219	66	n.a.	n.a.	98	n.a.	-	n.a.	n.a.	669	22	15	37	706	-	-	-	n.a.	88	1 231
Veracruz	347	186	69	-	4 807	116	n.a.	-	n.a.	3	5 528	7	16	23	5 551	507	127	-	26	660	6 211
Coatzacoalcos (marítimo) ¹⁷	-	-	39	n.a.	1 567	n.a.	n.a.	-	n.a.	n.a.	1 606	-	-	-	1 606	-	-	-	n.a.	-	1 606
Minatitlán, A. I.	-	-	-	n.a.	n.a.	-	n.a.	-	n.a.	n.a.	-	-	-	-	-	-	-	-	n.a.	-	-
Tuxpan (marítimo)	-	-	11	-	1 060	n.a.	n.a.	-	n.a.	n.a.	1 071	-	-	-	1 071	-	-	-	n.a.	-	1 071
Veracruz (marítimo)	-	-	-	n.a.	2 180	n.a.	n.a.	-	n.a.	n.a.	2 180	-	-	-	2 180	-	-	-	n.a.	-	2 180
Veracruz, A. I.	347	186	19	n.a.	n.a.	116	n.a.	-	n.a.	3	671	7	16	23	694	507	127	-	26	660	1 354
Yucatán	4 166	297	509	-	6 645	322	239	n.a.	2	9	12 189	192	276	468	12 657	1 727	1	-	83	1 811	14 468
Chichén Itzá, A. I.	-	-	-	n.a.	n.a.	-	n.a.	-	n.a.	-	-	-	-	-	-	-	-	-	-	-	-
Mérida, A. I.	4 164	297	472	n.a.	n.a.	239	n.a.	-	n.a.	9	5 181	192	276	468	5 649	1 711	-	-	83	1 794	7 443
Progreso (marítimo)	2	-	37	6 645	322	n.a.	2	-	n.a.	n.a.	7 008	-	-	-	7 008	12	-	-	n.a.	13	7 021
Yucalpetén (marítimo)	-	-	-	-	-	-	-	-	n.a.	-	-	-	-	-	-	-	-	-	n.a.	4	4
Zacatecas	20	28	2 090	n.a.	n.a.	5	n.a.	-	n.a.	-	2 143	6	9	15	2 158	571	1 081	-	121	1 773	3 931
Zacatecas, A. I. "Gral. Leonardo C. Ruiz"	20	28	2 090	n.a.	n.a.	5	n.a.	-	n.a.	-	2 143	6	9	15	2 158	571	1 081	-	121	1 773	3 931

A.I. Aeropuerto Internacional. n.a. No aplica

(-) Significa cero.

Las cifras se refieren a eventos debido a que una misma persona pudo haber entrado al país en más de una ocasión.

¹ La información incluye a los visitantes con fines de abastecimiento y otros visitantes no remunerados en términos del artículo 52, Fracción I y VI de la Ley de Migración y del artículo 129 de su Reglamento, cuyo motivo de estancia es diferente a turismo o negocios.

² La información incluye a los visitantes marítimos de cruceros en términos de los artículos 87 y 89 del Reglamento de la Ley de Migración.

³ La información incluye a los "Visitantes regionales", en los términos del artículo 52, Fracción III de la Ley de Migración y del artículo 132 de su Reglamento. Así como a los belicetas que ingresan como turistas terrestres por menos de siete días.

⁴ Incluye a extranjeros con una tarjeta de residente temporal, en términos del artículo 52, Fracción VII, VIII de la Ley de Migración y artículo 138 de su Reglamento.

⁵ Incluye a extranjeros con tarjeta de residente permanente, en términos del artículo 52, Frac. IX de la Ley de Migración y artículo 139 de su Reglamento y procedimientos migratorios.

⁶ Incluye registros en el punto de revisión de Enseñada, Guerrero Negro, B. C. y los puntos de internación Cabo San Lucas, San Carlos, Santa Rosalía y La Paz, B.C.S. de personas que entraron vía terrestre por la línea fronteriza de Baja California y no se documentaron amparados en las facilidades migratorias y aduanales que existen en el norte del país.

⁷ Incluye registros en la garita de abandono Km. 30 de personas que entraron vía terrestre por la línea fronteriza de Chihuahua y no se documentaron amparados en las facilidades migratorias y aduanales que existen en el norte del país.

⁸ Derivado del acuerdo por el que se modificó la sede y circunscripción territorial de las delegaciones y subdelegaciones federales, delegaciones y subdelegaciones locales del Instituto Nacional de Migración, publicado en el Diario Oficial de la Federación el 10 de diciembre de 2015, el Puente Internacional Guadalupe-Torillón actualmente registra el flujo de entrada y salida terrestre que ingresaba por el Puente Internacional Guadalupe-Porrif-Cuerna, el cual fue cerrado.

⁹ Incluye registros en la garita de abandono Allende Km. 53 de personas que entraron vía terrestre por Coahuila y no se documentaron en las facilidades migratorias y aduanales que existen en la franja fronteriza del norte del país.

¹⁰ Incluye registros en la Bahía y el Club de Yates de Acapulco.

¹¹ Incluye registros en Marina Imapa.

¹² Incluye registros en Marina El Cid y Marina Mazatlán.

¹³ Incluye registros en la garita Km. 21 y garita Km. 18 habilitada temporalmente en el mes de diciembre, de personas que entraron vía terrestre por la línea fronteriza de Sonora y no se documentaron amparados en las facilidades migratorias y aduanales que existen en el norte del país.

¹⁴ Incluye registros en la garita San Emeterio de personas que entraron vía terrestre por la línea fronteriza de Sonora y no se documentaron amparados en las facilidades migratorias y aduanales que existen en el norte del país.

¹⁵ Incluye registros en el módulo CITEV Nuevo Laredo de personas que entraron vía terrestre por la línea fronteriza de Tamaulipas y no se documentaron amparados en las facilidades migratorias y aduanales que existen en el norte del país.

¹⁶ Incluye registros en el módulo CITEV Reynosa de personas que entraron vía terrestre por la línea fronteriza de Tamaulipas y no se documentaron amparados en las facilidades migratorias y aduanales que existen en el norte del país.

¹⁷ Incluye registros del puerto internacional Pajaritos, que comparte capitania de puerto con Coatzacoalcos.

¹⁸ Incluye registros del flujo de internación temporal de vehículos de mexicanos residentes en el extranjero registrados por Banjerto, en los puntos de internación terrestre de la frontera norte de México.

¹⁹ Fuente: Unidad de Política Migratoria, Registro e Identidad de Personas, SEGOB, con base en información del INM y Banjerto, registrada en los puntos de internación a México y consulados.

²⁰ Incluye registros en el punto de revisión de Enseñada, Guerrero Negro, B. C. y los puntos de internación Cabo San Lucas, San Carlos, Santa Rosalía y La Paz, B.C.S. de personas que entraron vía terrestre por la línea fronteriza de Baja California y no se documentaron amparados en las facilidades migratorias y aduanales que existen en el norte del país.

²¹ Incluye registros en el punto de revisión de Enseñada, Guerrero Negro, B. C. y los puntos de internación Cabo San Lucas, San Carlos, Santa Rosalía y La Paz, B.C.S. de personas que entraron vía terrestre por la línea fronteriza de Baja California y no se documentaron amparados en las facilidades migratorias y aduanales que existen en el norte del país.

²² Incluye registros en el punto de revisión de Enseñada, Guerrero Negro, B. C. y los puntos de internación Cabo San Lucas, San Carlos, Santa Rosalía y La Paz, B.C.S. de personas que entraron vía terrestre por la línea fronteriza de Baja California y no se documentaron amparados en las facilidades migratorias y aduanales que existen en el norte del país.

²³ Incluye registros en el punto de revisión de Enseñada, Guerrero Negro, B. C. y los puntos de internación Cabo San Lucas, San Carlos, Santa Rosalía y La Paz, B.C.S. de personas que entraron vía terrestre por la línea fronteriza de Baja California y no se documentaron amparados en las facilidades migratorias y aduanales que existen en el norte del país.

²⁴ Incluye registros en el punto de revisión de Enseñada, Guerrero Negro, B. C. y los puntos de internación Cabo San Lucas, San Carlos, Santa Rosalía y La Paz, B.C.S. de personas que entraron vía terrestre por la línea fronteriza de Baja California y no se documentaron amparados en las facilidades migratorias y aduanales que existen en el norte del país.

²⁵ Incluye registros en el punto de revisión de Enseñada, Guerrero Negro, B. C. y los puntos de internación Cabo San Lucas, San Carlos, Santa Rosalía y La Paz, B.C.S. de personas que entraron vía terrestre por la línea fronteriza de Baja California y no se documentaron amparados en las facilidades migratorias y aduanales que existen en el norte del país.

²⁶ Incluye registros en el punto de revisión de Enseñada, Guerrero Negro, B. C. y los puntos de internación Cabo San Lucas, San Carlos, Santa Rosalía y La Paz, B.C.S. de personas que entraron vía terrestre por la línea fronteriza de Baja California y no se documentaron amparados en las facilidades migratorias y aduanales que existen en el norte del país.

²⁷ Incluye registros en el punto de revisión de Enseñada, Guerrero Negro, B. C. y los puntos de internación Cabo San Lucas, San Carlos, Santa Rosalía y La Paz, B.C.S. de personas que entraron vía terrestre por la línea fronteriza de Baja California y no se documentaron amparados en las facilidades migratorias y aduanales que existen en el norte del país.

²⁸ Incluye registros en el punto de revisión de Enseñada, Guerrero Negro, B. C. y los puntos de internación Cabo San Lucas, San Carlos, Santa Rosalía y La Paz, B.C.S. de personas que entraron vía terrestre por la línea fronteriza de Baja California y no se documentaron amparados en las facilidades migratorias y aduanales que existen en el norte del país.

²⁹ Incluye registros en el punto de revisión de Enseñada, Guerrero Negro, B. C. y los puntos de internación Cabo San Lucas, San Carlos, Santa Rosalía y La Paz, B.C.S. de personas que entraron vía terrestre por la línea fronteriza de Baja California y no se documentaron amparados en las facilidades migratorias y aduanales que existen en el norte del país.

³⁰ Incluye registros en el punto de revisión de Enseñada, Guerrero Negro, B. C. y los puntos de internación Cabo San Lucas, San Carlos, Santa Rosalía y La Paz, B.C.S. de personas que entraron vía terrestre por la línea fronteriza de Baja California y no se documentaron amparados en las facilidades migratorias y aduanales que existen en el norte del país.

³¹ Incluye registros en el punto de revisión de Enseñada, Guerrero Negro, B. C. y los puntos de internación Cabo San Lucas, San Carlos, Santa Rosalía y La Paz, B.C.S. de personas que entraron vía terrestre por la línea fronteriza de Baja California y no se documentaron amparados en las facilidades migratorias y aduanales que existen en el norte del país.

³² Incluye registros en el punto de revisión de Enseñada, Guerrero Negro, B. C. y los puntos de internación Cabo San Lucas, San Carlos, Santa Rosalía y La Paz, B.C.S. de personas que entraron vía terrestre por la línea fronteriza de Baja California y no se documentaron amparados en las facilidades migratorias y aduanales que existen en el norte del país.

³³ Incluye registros en el punto de revisión de Enseñada, Guerrero Negro, B. C. y los puntos de internación Cabo San Lucas, San Carlos, Santa Rosalía y La Paz, B.C.S. de personas que entraron vía terrestre por la línea fronteriza de Baja California y no se documentaron amparados en las facilidades migratorias y aduanales que existen en el norte del país.

³⁴ Incluye registros en el punto de revisión de Enseñada, Guerrero Negro, B. C. y los puntos de internación Cabo San Lucas, San Carlos, Santa Rosalía y La Paz, B.C.S. de personas que entraron vía terrestre por la línea fronteriza de Baja California y no se documentaron amparados en las facilidades migratorias y aduanales que existen en el norte del país.

³⁵ Incluye registros en el punto de revisión de Enseñada, Guerrero Negro, B. C. y los puntos de internación Cabo San Lucas, San Carlos, Santa Rosalía y La Paz, B.C.S. de personas que entraron vía terrestre por la línea fronteriza de Baja California y no se documentaron amparados en las facilidades migratorias y aduanales que existen en el norte del país.

³⁶ Incluye registros en el punto de revisión de Enseñada, Guerrero Negro, B. C. y los puntos de internación Cabo San Lucas, San Carlos, Santa Rosalía y La Paz, B.C.S. de personas que entraron vía terrestre por la línea fronteriza de Baja California y no se documentaron amparados en las facilidades migratorias y aduanales que existen en el norte del país.

³⁷ Incluye registros en el punto de revisión de Enseñada, Guerrero Negro, B. C. y los puntos de internación Cabo San Lucas, San Carlos, Santa Rosalía y La Paz, B.C.S. de personas que entraron vía terrestre por la línea fronteriza de Baja California y no se documentaron amparados en las facilidades migratorias y aduanales que existen en el norte del país.

³⁸ Incluye registros en el punto de revisión de Enseñada, Guerrero Negro, B. C. y los puntos de internación Cabo San Lucas, San Carlos, Santa Rosalía y La Paz, B.C.S. de personas que entraron vía terrestre por la línea fronteriza de Baja California y no se documentaron amparados en las facilidades migratorias y aduanales que existen en el norte del país.

³⁹ Incluye registros en el punto de revisión de Enseñada, Guerrero Negro, B. C. y los puntos de internación Cabo San Lucas, San Carlos, Santa Rosalía y La Paz, B.C.S. de personas que entraron vía terrestre por la línea fronteriza de Baja California y no se documentaron amparados en las facilidades migratorias y aduanales que existen en el norte del país.

⁴⁰ Incluye registros en el punto de revisión de Enseñada, Guerrero Negro, B. C. y los puntos de internación Cabo San Lucas, San Carlos, Santa Rosalía y La Paz, B.C.S. de personas que entraron vía terrestre por la línea fronteriza de Baja California y no se documentaron amparados en las facilidades migratorias y aduanales que existen en el norte del país.

⁴¹ Incluye registros en el punto de revisión de Enseñada, Guerrero Negro, B. C. y los puntos de internación Cabo San Lucas, San Carlos, Santa Rosalía y La Paz, B.C.S. de personas que entraron vía terrestre por la línea fronteriza de Baja California y no se documentaron amparados en las facilidades migratorias y aduanales que existen en el norte del país.

⁴² Incluye registros en el punto de revisión de Enseñada, Guerrero Negro, B. C. y los puntos de internación Cabo San Lucas, San Carlos, Santa Rosalía y La Paz, B.C.S. de personas que entraron vía terrestre por la línea fronteriza de Baja California y no se documentaron amparados en las facilidades migratorias y aduanales que existen en el norte del país.

⁴³ Incluye registros en el punto de revisión de Enseñada, Guerrero Negro, B. C. y los puntos de internación Cabo San Lucas, San Carlos, Santa Rosalía y La Paz, B.C.S. de personas que entraron vía terrestre por la línea fronteriza de Baja California y no se documentaron amparados en las facilidades migratorias y aduanales que existen en el norte del país.

⁴⁴ Incluye registros en el punto de revisión de Enseñada, Guerrero Negro, B. C. y los puntos de internación Cabo San Lucas, San Carlos, Santa Rosalía y La Paz, B.C.S. de personas que entraron vía terrestre por la línea fronteriza de Baja California y no se documentaron amparados en las facilidades migratorias y aduanales que existen en el norte del país.

⁴⁵ Incluye registros en el punto de revisión de Enseñada, Guerrero Negro, B. C. y los puntos de internación Cabo San Lucas, San Carlos, Santa Rosalía y La Paz, B.C.S. de personas que entraron vía terrestre por la línea fronteriza de Baja California y no se documentaron amparados en las facilidades migratorias y aduanales que existen en el norte del país.

⁴⁶ Incluye registros en el punto de revisión de Enseñada, Guerrero Negro, B. C. y los puntos de internación Cabo San Lucas, San Carlos, Santa Rosalía y La Paz, B.C.S. de personas que entraron vía terrestre por la línea fronteriza de Baja California y no se documentaron amparados en las facilidades migratorias y aduanales que existen en el norte del país.

⁴⁷ Incluye registros en el punto de revisión de Enseñada, Guerrero Negro, B. C. y los puntos de internación Cabo San Lucas, San Carlos, Santa Rosalía y La Paz, B.C.S. de personas que entraron vía terrestre por la línea fronteriza de Baja California y no se documentaron amparados en las facilidades migratorias y aduanales que existen en el norte del país.

⁴⁸ Incluye registros en el punto de revisión de Enseñada, Guerrero Negro, B. C. y los puntos de internación Cabo San Lucas, San Carlos, Santa Rosalía y La Paz, B.C.S

1.2.4 Entradas por entidad federativa y punto de internación, según condición de estancia, marzo de 2019

Entidad federativa/ punto de internación	Extranjeros no residentes en México										Extranjeros Residentes				Mexicanos				Total general		
	Extranjeros no residentes en México										Extranjeros Residentes				Mexicanos						
	Visitantes turistas	Visitantes de negocios	Otros visitantes sin permiso de actividad remunerada ¹	Visitantes de crucero ²	Trpulación marítima	Trpulación aérea	Visitantes regionales ³	Visitante razones humanitarias	Visitante con permiso de actividad remunerada	Diplomáticos	Subtotal	Temporales ⁴	Permanentes ⁵	Subtotal	Residentes en el país	Residentes en el extranjero ⁶	Diplomáticos	Trpulación aérea mexicana			
Total general	1 713 988	94 363	320 941	691 400	262 644	35 590	156 187	392	44	2 098	3 280 712	22 005	22 592	44 587	3 325 299	414 479	100 136	631	33 396	548 642	3 873 941
Aguascalientes	49	716	2 262	n.a.	n.a.	365	n.a.	-	-	n.a.	3 392	203	65	268	3 660	1 448	1 008	-	96	2 552	6 212
Aguascalientes, A. I. "Jésus Terán"	49	716	2 262	n.a.	n.a.	365	n.a.	-	-	n.a.	3 392	203	65	268	3 660	1 448	1 008	-	96	2 552	6 212
Baja California	100 093	6 146	14 662	60 993	21 907	414	n.a.	291	n.a.	61	204 567	895	787	1 612	206 179	50 905	1 359	10	48	52 322	268 501
Ejido de los Rios	215	12	1	n.a.	n.a.	n.a.	n.a.	-	-	n.a.	228	5	1	6	23	-	-	-	n.a.	3	76
Ensenada, A. I. "El Ciprés"	4	1	43	60 993	21 559	35	n.a.	-	-	n.a.	82 595	1	1	1	176	354	335	-	n.a.	689	83 285
Isla Cedros (marítimo)	-	-	-	-	176	n.a.	n.a.	-	-	n.a.	176	-	-	-	-	-	-	-	n.a.	-	176
Isla Cedros (terrestre)	-	-	-	-	-	n.a.	n.a.	-	-	n.a.	135	1	2	3	138	1	5	-	n.a.	13	151
Mexicali I (marítimo)	52	11	13	n.a.	n.a.	59	n.a.	9	-	n.a.	2 941	10	10	20	2 961	1	133	-	n.a.	133	3 094
Mexicali II (terrestre)	2 467	416	49	n.a.	n.a.	n.a.	n.a.	-	-	n.a.	1 980	7	11	18	1 998	-	-	-	n.a.	198	2 196
Mexicali III (terrestre)	1 325	581	74	n.a.	n.a.	n.a.	n.a.	-	-	n.a.	1 72	172	172	172	1 72	-	-	-	n.a.	172	1 998
Rosario (marítimo)	-	-	-	-	-	74	n.a.	-	-	n.a.	220	3	10	13	233	-	-	-	n.a.	4	237
San Felipe, A. I.	146	-	-	n.a.	n.a.	n.a.	n.a.	-	-	n.a.	1 567	9	4	13	1 580	-	-	-	n.a.	23	1 603
Tecate (terrestre)	573	177	817	n.a.	n.a.	n.a.	n.a.	-	-	n.a.	6	410	247	657	1 637	333	336	-	n.a.	369	2 006
Tijuana, A. I. "Gral. Abelardo L. Rodríguez"	488	180	50	n.a.	n.a.	246	n.a.	282	-	n.a.	28 701	39	19	58	28 759	1 346	432	-	n.a.	1 778	30 537
Tijuana, Chaparral (terrestre) ⁶	29 952	1 497	3 952	n.a.	n.a.	n.a.	n.a.	-	-	n.a.	11 636	11	4	15	11 653	11	429	-	n.a.	441	12 092
Tijuana, Chaparral (terrestre)	56 621	2 604	2 407	n.a.	n.a.	n.a.	n.a.	-	-	n.a.	28 413	10	1	11	28 424	-	-	-	n.a.	1	28 425
Tijuana, Pasa Prieta (terrestre)	24 473	222	6 717	n.a.	n.a.	n.a.	n.a.	-	-	n.a.	44 756	320	477	797	45 553	48 660	-	-	n.a.	48 668	94 421
Tijuana-San Diego, (terrestre)	43 767	445	502	n.a.	n.a.	n.a.	n.a.	-	-	n.a.	42	-	-	-	45	-	-	-	n.a.	-	45
Baja California Sur	203 574	1 163	144	31 240	21 967	2 137	n.a.	1	n.a.	23	260 249	470	1 302	1 772	262 021	1 589	943	1	97	2 630	264 651
Cabo San Lucas (marítimo)	17	-	72	31 240	21 792	n.a.	n.a.	-	-	n.a.	53 121	-	-	-	50	-	-	-	n.a.	391	53 512
Isla San Marcos (marítimo)	-	-	-	-	50	n.a.	n.a.	-	-	n.a.	50	-	-	-	-	-	-	-	n.a.	-	50
La Paz (marítimo)	-	-	-	-	21	n.a.	n.a.	-	-	n.a.	21	-	-	-	-	-	-	-	n.a.	-	21
La Paz, A. I.	104	-	-	n.a.	n.a.	83	n.a.	-	-	n.a.	187	2	5	7	194	16	-	-	n.a.	23	217
Loreto, A. I.	5 037	18	-	n.a.	n.a.	62	n.a.	-	-	n.a.	5 118	23	95	118	5 236	12	-	-	n.a.	41	5 277
Los Cabos, Aeródromo	1 179	-	-	n.a.	n.a.	375	n.a.	-	-	n.a.	1 554	2	14	16	1 570	5	-	-	n.a.	23	1 593
Pichilingue (marítimo)	-	-	-	-	-	-	n.a.	-	-	n.a.	-	-	-	-	-	-	-	-	n.a.	-	-
Punta Prieta (marítimo)	-	-	-	-	34	n.a.	n.a.	-	-	n.a.	34	-	-	-	34	-	-	-	n.a.	-	34
San Carlos (marítimo)	-	-	-	-	-	n.a.	n.a.	-	-	n.a.	-	-	-	-	-	-	-	-	n.a.	-	-
San Carlos (terrestre)	-	-	-	-	-	n.a.	n.a.	-	-	n.a.	-	-	-	-	-	-	-	-	n.a.	-	-
San José del Cabo, A. I.	197 237	1 145	72	n.a.	n.a.	1 617	n.a.	1	n.a.	22	200 094	443	1 188	1 631	201 725	1 341	731	-	n.a.	2 152	203 877
Santa María (marítimo)	-	-	-	-	25	n.a.	n.a.	-	-	n.a.	25	-	-	-	25	-	-	-	n.a.	-	25
Santa Rosalia (marítimo)	-	-	-	-	45	n.a.	n.a.	-	-	n.a.	45	-	-	-	45	-	-	-	n.a.	-	45
Campeche	7	4	-	-	433	6	n.a.	-	-	n.a.	450	-	-	-	450	24	-	-	n.a.	4	28
Campeshe, A. I. "Ing. Alberto Acuña Ongry"	7	-	-	-	n.a.	4	n.a.	-	-	n.a.	11	-	-	-	11	8	-	-	n.a.	4	12
Cd. del Carmen, A. I.	4	-	-	-	n.a.	2	n.a.	-	-	n.a.	6	-	-	-	6	6	-	-	n.a.	-	12
Isla del Carmen (marítimo)	-	-	-	-	433	n.a.	n.a.	-	-	n.a.	433	-	-	-	433	16	-	-	n.a.	16	449
Seyoapobya (marítimo)	-	-	-	-	-	n.a.	n.a.	-	-	n.a.	-	-	-	-	-	-	-	-	n.a.	-	-
Chiapas	8 983	-	9 027	4	69	63	117 209	49	-	2 014	137 455	136	309	445	137 900	1 384	9	-	43	1 436	139 336
Carmen Xhan (terrestre)	41	-	-	n.a.	n.a.	n.a.	754	-	-	n.a.	797	-	1	1	798	1	-	-	n.a.	1	799
Cd. Cuauhtémoc (terrestre)	1 702	-	-	n.a.	n.a.	n.a.	5 227	8	-	n.a.	6 937	2	6	8	6 945	-	-	-	n.a.	-	6 945
Cd. Hidalgo-Suchiate I (terrestre)	3 275	-	313	n.a.	n.a.	n.a.	28 393	21	-	1 480	33 495	52	147	199	33 694	441	-	-	n.a.	441	34 135
Cd. Hidalgo-Suchiate II (terrestre)	-	-	8 299	n.a.	n.a.	n.a.	n.a.	-	-	n.a.	8 300	1	2	3	8 303	240	-	-	n.a.	240	8 543
Frontera Corozal (terrestre)	252	-	6	n.a.	n.a.	n.a.	18	-	-	n.a.	276	6	1	1	277	6	-	-	n.a.	15	292
Frontera Corozal (marítimo)	26	-	-	n.a.	n.a.	n.a.	n.a.	-	-	n.a.	99	-	-	-	99	24	-	-	n.a.	24	123
Puerto Chiapas (marítimo)	3 659	-	375	n.a.	n.a.	n.a.	82 663	20	-	531	87 255	73	149	222	87 477	611	-	-	n.a.	611	88 088
Talismán (terrestre)	28	-	34	n.a.	n.a.	n.a.	59	n.a.	-	n.a.	138	8	3	11	149	53	-	-	n.a.	37	90
Tapachula, A. I.	-	-	-	-	-	4	n.a.	-	-	n.a.	4	-	-	-	4	8	-	-	n.a.	14	18
Tuxtla Gutiérrez, A. I.	-	-	-	-	-	n.a.	n.a.	-	-	n.a.	154	-	-	-	154	-	-	-	n.a.	-	154
Unión Juárez (terrestre)	-	-	-	-	-	n.a.	n.a.	-	-	n.a.	-	-	-	-	-	-	-	-	n.a.	-	-
Chihuahua	7 414	3 769	9 945	n.a.	n.a.	375	n.a.	7	-	n.a.	21 543	88	25	113	21 656	1 366	10 325	-	182	11 873	33 529
Cd. Juárez, A. I. "Abraham González"	7	6	5	n.a.	n.a.	25	n.a.	-	-	n.a.	66	-	-	-	66	19	-	-	n.a.	64	83
Cd. Juárez, Córdova (terrestre)	5 357	1 364	359	n.a.	n.a.	n.a.	n.a.	-	-	n.a.	7 083	36	5	41	7 124	-	-	-	n.a.	-	7 124
Cd. Juárez, Córdoba (terrestre)	42	171	3 010	n.a.	n.a.	n.a.	n.a.	-	-	n.a.	9 223	5	3	8	9 231	1	-	-	n.a.	2 844	6 075
Cd. Juárez, Roldán (terrestre)	646	89	754	n.a.	n.a.	n.a.	n.a.	-	-	n.a.	1 496	2	2	4	1 500	-	-	-	n.a.	-	1 500
Cd. Juárez, Roldán (terrestre)	861	1 204	2 295	n.a.	n.a.	n.a.	n.a.	-	-	n.a.	4 364	7	7	7	4 371	-	-	-	n.a.	2 554	6 925
Cd. Juárez, Zaragoza (terrestre) ⁷	370	935	851	n.a.	n.a.	n.a.	n.a.	-	-	n.a.	2 509	37	15	52	2 561	1 346	-	-	n.a.	1 182	4 403
El Barrio, A. I. (terrestre)	-	-	17	n.a.	n.a.	n.a.	n.a.	-	-	n.a.	17	-	-	-	17	-	-	-	n.a.	-	17
Gral. Rodríguez M. Quevedo, Puerto Palomas (terrestre)	101	-	517	n.a.	n.a.	n.a.	n.a.	-	-	n.a.	618	-	-	-	618	-	-	-	n.a.	518	1 136
Guadalupe-Tomillo (terrestre) ⁸	1	-	1	n.a.	n.a.	n.a.	n.a.	-	-	n.a.	2	-	-	-	2	-	-	-	n.a.	-	2
Ojinaga (terrestre)	29	-	2 136	n.a.	n.a.	n.a.	n.a.	-	-	n.a.	2 165	1	-	1	2 166	-	-	-	n.a.	4 032	6 198

A. I. Aeropuerto Internacional. n.a. No aplica.
(1) Significa cero.
Ver notas al final del cuadro.

1.2.4 Entradas por entidad federativa y punto de internación, según condición de estancia, marzo de 2019

(Continúa)

Entidad federativa/ punto de internación	Extranjeros no residentes en México										Extranjeros Residentes				Mexicanos				Total de mexicanos	Total general	
	Extranjeros no residentes en México										Extranjeros Residentes				Mexicanos						
	Visitantes turistas	Visitantes de negocios	Otros visitantes sin permiso de actividad remunerada	Visitantes de crucero ¹	Tripulación marítima	Tripulación aérea	Visitantes regionales ²	Visitantes con razones humanitarias	Visitante con permiso de actividad remunerada	Trabajadores	Diplomáticos	Subtotal	Temporales ³	Permanentes ⁴	Subtotal	Residentes en el país	Residentes en el extranjero ⁵	Diplomáticos			Tripulación aérea mexicana
Coahuila	876	956	1 821	n.a.	n.a.	297	n.a.	n.a.	n.a.	n.a.	3 950	35	18	53	4 003	913	6 222	-	304	7 439	11 442
Cd. Acuña, A. I.	-	-	-	n.a.	n.a.	1	n.a.	n.a.	n.a.	n.a.	1	1	1	1	2	2	-	-	-	1	3
Cd. Acuña (terrestre)	346	185	15	n.a.	n.a.	n.a.	n.a.	n.a.	n.a.	n.a.	546	1	-	1	547	-	436	-	n.a.	436	284
Monclova, A. I.	-	70	-	n.a.	n.a.	n.a.	n.a.	n.a.	n.a.	n.a.	99	-	-	-	99	116	-	-	-	69	185
Piedras Negras, A. I.	-	21	-	n.a.	n.a.	30	n.a.	n.a.	n.a.	n.a.	51	15	-	15	66	12	-	-	-	2	80
Piedras Negras II (terrestre) ³	75	226	1 769	n.a.	n.a.	n.a.	n.a.	n.a.	n.a.	n.a.	2 070	9	1	10	2 080	5 582	-	-	n.a.	5 583	7 663
Saltillo, A. I.	9	36	-	n.a.	n.a.	43	n.a.	n.a.	n.a.	n.a.	88	-	-	-	88	103	-	-	203	308	396
Torreón, A. I.	446	418	37	n.a.	n.a.	194	n.a.	n.a.	n.a.	n.a.	1 095	10	16	26	1 121	681	202	-	29	912	2 033
Colima	4 327	10	156	2 989	2 653	23	n.a.	n.a.	n.a.	n.a.	10 158	18	82	100	10 258	155	265	-	10	430	10 688
Colima, A. I.	4 319	10	23	2 869	2 653	23	n.a.	n.a.	n.a.	n.a.	4 325	18	82	100	4 475	131	265	-	10	406	4 881
Manzanillo (marítimo)	8	-	133	2 989	2 653	n.a.	n.a.	n.a.	n.a.	n.a.	5 783	-	-	-	5 783	24	-	-	n.a.	24	5 807
Ciudad de México	175 900	51 485	169 810	n.a.	n.a.	11 587	n.a.	n.a.	n.a.	n.a.	411 597	13 945	12 583	26 528	438 125	238 711	26 800	545	19 017	285 073	723 198
Cd. de México, A. I. "Benito Juárez"	175 900	51 485	169 810	n.a.	n.a.	11 587	n.a.	n.a.	n.a.	n.a.	411 597	13 945	12 583	26 528	438 125	238 711	26 800	545	19 017	285 073	723 198
Durango	44	6	1 079	n.a.	n.a.	-	n.a.	n.a.	n.a.	n.a.	1 129	2	1	3	1 132	386	382	-	96	864	1 996
Durango, A. I.	44	6	1 079	n.a.	n.a.	-	n.a.	n.a.	n.a.	n.a.	1 129	2	1	3	1 132	386	382	-	96	864	1 996
México	1	122	191	n.a.	n.a.	362	n.a.	n.a.	n.a.	n.a.	684	14	18	32	716	1 445	4	-	866	2 315	3 031
Toluca, A. I.	1	122	191	n.a.	n.a.	362	n.a.	n.a.	n.a.	n.a.	684	14	18	32	716	1 445	4	-	866	2 315	3 031
Guajuato	3 383	2 659	10 222	n.a.	n.a.	700	n.a.	n.a.	n.a.	n.a.	17 055	382	354	736	17 791	5 415	3 459	7	953	9 834	27 625
Silco, A. I. "El Bajío"	3 383	2 659	10 222	n.a.	n.a.	700	n.a.	n.a.	n.a.	n.a.	17 055	382	354	736	17 791	5 415	3 459	7	953	9 834	27 625
Guerrero	18 942	41	222	2 423	24	58	n.a.	n.a.	n.a.	n.a.	21 712	36	91	127	21 839	339	326	-	54	719	22 558
Acapulco (marítimo) ¹⁰	-	-	22	2 423	24	n.a.	n.a.	n.a.	n.a.	n.a.	2 469	-	-	-	2 469	7	-	-	n.a.	7	2 476
Acapulco, A. I. "Plan de los Amates"	1 883	23	120	n.a.	n.a.	33	n.a.	n.a.	n.a.	n.a.	2 060	-	5	5	2 065	122	109	-	19	250	2 315
Zihuatanejo, A. I.	17 059	18	80	n.a.	n.a.	25	n.a.	n.a.	n.a.	n.a.	17 183	36	86	122	17 305	210	217	-	35	462	17 767
Zihuatanejo (marítimo) ¹¹	-	-	-	n.a.	n.a.	-	n.a.	n.a.	n.a.	n.a.	-	-	-	-	-	-	-	-	-	-	-
Jalisco	227 184	3 908	65 361	19 634	8 065	2 996	n.a.	n.a.	n.a.	n.a.	327 211	1 109	2 089	3 198	330 009	48 121	19 600	20	5 191	72 932	403 341
Guadalajara, A. I.	17 071	3 761	65 126	19 634	8 065	1 152	n.a.	n.a.	n.a.	n.a.	87 167	683	916	1 599	88 765	45 620	17 921	19	5 115	68 725	157 491
Puerto Vallarta (marítimo)	133	-	-	19 634	8 065	1 152	n.a.	n.a.	n.a.	n.a.	27 832	2	-	2	27 834	151	108	-	n.a.	259	28 093
Puerto Vallarta, A. I.	209 980	147	235	n.a.	n.a.	1 844	n.a.	n.a.	n.a.	n.a.	212 212	424	1 173	1 597	213 809	2 350	1 521	1	76	3 948	217 757
Michoacán	120	39	8 525	-	1 948	99	n.a.	n.a.	n.a.	n.a.	10 731	12	27	39	10 770	4 344	2 503	-	574	7 421	18 191
Lazaro Cardenas (marítimo)	-	-	39	-	1 948	n.a.	n.a.	n.a.	n.a.	n.a.	1 987	-	-	-	1 987	20	-	-	-	n.a.	20
Morelia, A. I.	120	39	8 288	n.a.	n.a.	99	n.a.	n.a.	n.a.	n.a.	8 546	12	27	39	8 585	4 211	2 442	-	568	7 221	15 806
Uruapan, A. I.	-	-	198	n.a.	n.a.	-	n.a.	n.a.	n.a.	n.a.	198	-	-	-	198	113	61	-	-	6	180
Morelos	4	-	7	n.a.	n.a.	4	n.a.	n.a.	n.a.	n.a.	15	-	-	-	15	4	7	-	-	6	17
Cuernavaca, A. I. "Gral. Mariano Matamoros"	4	-	7	n.a.	n.a.	4	n.a.	n.a.	n.a.	n.a.	15	-	-	-	15	4	7	-	-	6	17
Nayarit	-	-	-	-	-	-	n.a.	n.a.	n.a.	n.a.	-	-	-	-	-	-	-	-	-	n.a.	-
Nuevo Vallarta (marítimo)	-	-	-	-	-	-	n.a.	n.a.	n.a.	n.a.	-	-	-	-	-	-	-	-	-	n.a.	-
Nuevo León	1 971	10 143	10 740	n.a.	n.a.	1 712	n.a.	n.a.	n.a.	n.a.	24 644	700	591	1 281	25 925	23 659	4 007	-	1 965	29 631	55 556
Acuña, A. I. "Don Nore"	21	81	47	n.a.	n.a.	110	n.a.	n.a.	n.a.	n.a.	259	4	15	19	278	1 208	-	-	773	1 981	2 259
Columbia, Puentes Solidaridad (terrestre)	-	1	1 156	n.a.	n.a.	n.a.	n.a.	n.a.	n.a.	n.a.	1 157	14	8	22	1 179	559	-	-	n.a.	559	1 728
Montarrey, A. I. "Gral. Mariano Escobedo"	1 950	10 061	9 537	n.a.	n.a.	1 602	n.a.	n.a.	n.a.	n.a.	23 228	682	558	1 240	24 468	22 451	3 448	-	1 132	27 091	51 559
Oaxaca	13 946	37	14	7 276	3 285	305	n.a.	n.a.	n.a.	n.a.	24 871	16	56	72	24 943	537	361	-	126	1 024	25 967
Bahías de Huatulco (marítimo)	-	-	-	7 276	3 204	n.a.	n.a.	n.a.	n.a.	n.a.	10 480	-	-	-	10 480	-	-	-	-	n.a.	10 480
Huatulco, A. I.	11 129	-	-	n.a.	n.a.	201	n.a.	n.a.	n.a.	n.a.	11 354	6	18	24	11 354	31	30	-	62	123	11 477
Oaxaca, A. I.	2 813	37	14	n.a.	n.a.	102	n.a.	n.a.	n.a.	n.a.	2 974	10	38	48	3 022	506	331	-	64	901	3 923
Puerto Escondido, A. I.	4	-	-	n.a.	n.a.	2	n.a.	n.a.	n.a.	n.a.	6	-	-	-	6	-	-	-	-	-	6
Salina Cruz (marítimo)	-	-	-	-	-	81	n.a.	n.a.	n.a.	n.a.	81	-	-	-	81	-	-	-	-	n.a.	81
Puebla	419	249	46	n.a.	n.a.	95	n.a.	n.a.	n.a.	n.a.	812	16	31	47	859	551	9	-	29	589	1 448
Puebla, A. I. "Hermanos Serdán"	419	249	46	n.a.	n.a.	95	n.a.	n.a.	n.a.	n.a.	812	16	31	47	859	551	9	-	29	589	1 448
Queretaro	5 386	3 388	281	n.a.	n.a.	847	n.a.	n.a.	n.a.	n.a.	9 918	312	309	621	10 539	3 768	553	-	389	4 720	15 259
Queretaro, A. I. "Ing. Fernando Espinosa"	5 386	3 388	281	n.a.	n.a.	847	n.a.	n.a.	n.a.	n.a.	9 918	312	309	621	10 539	3 768	553	-	389	4 720	15 259

A. I. Aeropuerto Internacional. n.a. No aplic
(-) Significa cero.
Ver notas al final del cuadro.

1.2.4 Entradas por entidad federativa y punto de internación, según condición de estancia, marzo de 2019

(Continúa)

Entidad federativa/ punto de internación	Extranjeros no residentes en México										Extranjeros Residentes				Mexicanos				Total de mexicanos	Total general							
	Visitantes de negocios		Otros visitantes sin permiso de actividad remunerada		Visitantes de crucero ¹		Tránsito marítimo		Tránsito aérea		Visitantes regionales ²		Visitante con permiso de actividad remunerada		Trabajadores		Subtotal				Temporales ³	Permanentes ⁴	Subtotal	Residentes en el extranjero	Residentes en el extranjero ⁵	Diplomáticos	Tránsito aérea mexicana
	Visitantes sin permiso de actividad remunerada	Otros visitantes sin permiso de actividad remunerada	Visitantes de crucero ¹	Tránsito marítimo	Tránsito aérea	Visitantes regionales ²	Visitante con permiso de actividad remunerada	Trabajadores	Subtotal	Trabajadores	Subtotal	Residentes en el extranjero	Residentes en el extranjero ⁵	Diplomáticos	Tránsito aérea mexicana												
Quintana Roo	870 659	4 293	5 943	557 017	193 987	11 678	37 121	3	7	8	2	366	1 681 083	2 972	2 744	2 833	6 024	1 687 107	21 666	1 144	42	2 544	25 396	1 712 503			
Cancún, A. I.	833 077	4 293	5 052	n.a.	11 579	n.a.	n.a.	n.a.	n.a.	n.a.	n.a.	n.a.	854 359	2 744	2 833	5 577	859 936	19 122	1 989	42	2 473	22 626	882 562				
Chetumal (marítimo)	-	-	-	n.a.	n.a.	n.a.	n.a.	n.a.	n.a.	n.a.	n.a.	n.a.	-	-	-	-	-	-	-	-	-	-	-	-			
Chetumal (terrestre)	1 063	-	17	n.a.	93	n.a.	n.a.	n.a.	n.a.	n.a.	n.a.	n.a.	1 163	19	7	26	1 189	8	118	5	-	n.a.	123	1 312			
Chetumal, A. I.	2	-	2	n.a.	n.a.	4	n.a.	n.a.	n.a.	n.a.	n.a.	n.a.	8	-	-	-	-	8	9	14	-	2	2	10			
Chetumal, Subteniente López (terrestre)	647	1	50	n.a.	n.a.	n.a.	9 686	2	1	2	14	10 385	86	17	103	10 488	9	10 488	111	84	-	n.a.	23	10 511			
Chetumal, Subteniente López II, "Chactemal" (terrestre)	5 555	1	4	n.a.	n.a.	n.a.	26 618	2	1	2	32 197	99	59	158	32 355	142	30 312	249	52	69	-	n.a.	195	32 550			
Cozumel, A. I.	28 628	4	443	n.a.	n.a.	95	n.a.	n.a.	n.a.	n.a.	n.a.	n.a.	30 170	20	122	142	30 312	1 938	1 938	-	-	n.a.	370	30 682			
Isla Cozumel (marítimo)	642	-	375	372 972	126 968	n.a.	n.a.	n.a.	n.a.	n.a.	n.a.	n.a.	500 957	1	10	11	500 968	1 938	1 938	-	-	n.a.	1 938	502 906			
Isla Mujeres (marítimo)	2	-	-	n.a.	92	n.a.	n.a.	n.a.	n.a.	n.a.	n.a.	n.a.	94	3	3	6	100	6	821	57	-	n.a.	6	106			
La Unión (terrestre)	4	-	-	n.a.	n.a.	n.a.	817	-	-	-	-	n.a.	821	-	-	-	250 548	20	20	-	-	n.a.	57	250 568			
Majahual (marítimo)	10	-	-	184 045	66 493	n.a.	n.a.	n.a.	n.a.	n.a.	n.a.	n.a.	250 548	-	-	-	250 548	4	4	-	-	n.a.	20	250 568			
Puerto Aventuras (marítimo)	-	-	-	-	4	n.a.	n.a.	n.a.	n.a.	n.a.	n.a.	n.a.	4	-	-	-	4	27	32	-	-	n.a.	32	59			
Puerto Juárez (marítimo)	25	-	-	-	-	n.a.	n.a.	n.a.	n.a.	n.a.	n.a.	n.a.	26	-	-	-	26	1	1	-	-	n.a.	32	59			
Puerto Morelos (marítimo)	11	-	-	-	36	n.a.	n.a.	n.a.	n.a.	n.a.	n.a.	n.a.	47	-	-	-	47	47	47	-	-	n.a.	47	47			
Punta Venado Calica (marítimo)	3	-	-	-	301	n.a.	n.a.	n.a.	n.a.	n.a.	n.a.	n.a.	304	-	-	-	304	4	4	-	-	n.a.	4	308			
San Luis Potosí	32	1 467	1 877	n.a.	n.a.	524	n.a.	-	-	-	n.a.	-	3 900	134	53	187	4 087	1 487	1 487	734	-	94	2 395	6 412			
San Luis Potosí, A. I. "Ponciano Arriaga"	32	1 467	1 877	n.a.	n.a.	524	n.a.	-	-	-	n.a.	-	3 900	134	53	187	4 087	1 487	1 487	734	-	94	2 395	6 412			
Sinaloa	22 283	70	216	-	610	64	n.a.	-	2	23 247	72	227	299	23 546	1 283	111	-	78	1 472	25 018	-	-	57	309	484		
Culliacán, A. I.	16	2	149	n.a.	n.a.	6	n.a.	-	n.a.	n.a.	n.a.	n.a.	173	2	2	175	191	61	61	-	-	12	33	94			
Los Mochis, A. I. "Del Valle del Fuerte"	37	-	-	n.a.	n.a.	20	n.a.	-	n.a.	n.a.	n.a.	n.a.	57	1	3	4	61	21	21	-	-	n.a.	-	465			
Mazatlán (marítimo) ¹²	-	-	-	-	465	n.a.	n.a.	-	n.a.	n.a.	n.a.	n.a.	465	-	-	-	465	465	465	-	-	-	n.a.	-	465		
Mazatlán, A. I.	22 230	68	67	n.a.	n.a.	38	n.a.	-	2	22 407	71	222	293	22 700	1 070	50	-	9	1 129	23 829	-	-	1 129	23 829			
Topolobampo (marítimo)	-	-	-	-	145	n.a.	n.a.	-	n.a.	n.a.	n.a.	n.a.	145	-	-	-	145	1	1	-	-	-	n.a.	1	146		
Sonora	5 188	1 118	90	-	92	247	n.a.	-	n.a.	17	6 753	60	82	142	6 894	590	2 288	-	167	3 045	-	-	167	3 045	9 939		
Aguá Prieta (terrestre)	340	59	-	n.a.	n.a.	n.a.	n.a.	-	n.a.	n.a.	n.a.	n.a.	389	3	2	5	404	55	55	-	-	n.a.	234	638			
Cd. Obregón, A. I.	49	6	-	n.a.	n.a.	46	n.a.	-	n.a.	n.a.	n.a.	n.a.	184	10	3	13	194	104	104	-	-	26	63	187			
Guaymas (marítimo)	107	21	1	n.a.	n.a.	92	n.a.	-	n.a.	n.a.	n.a.	n.a.	183	-	-	-	183	93	93	-	-	n.a.	36	83			
Guaymas, A. I. "Gral. José M. Yáñez"	664	463	18	n.a.	n.a.	69	n.a.	-	n.a.	n.a.	n.a.	n.a.	187	-	-	-	187	213	213	-	-	n.a.	125	249			
Hermosillo, A. I.	66	1	-	n.a.	n.a.	79	n.a.	-	n.a.	n.a.	n.a.	n.a.	13	15	27	42	1 279	525	525	-	-	125	650				
Naco (terrestre)	65	1	-	n.a.	n.a.	n.a.	n.a.	-	n.a.	n.a.	n.a.	n.a.	66	-	-	-	66	9	9	-	-	n.a.	9	75			
Nogales, A. I.	19	-	-	n.a.	n.a.	20	n.a.	-	n.a.	n.a.	n.a.	n.a.	39	-	-	-	39	9	9	-	-	n.a.	9	42			
Nogales Ntes (terrestre)	117	292	-	n.a.	n.a.	n.a.	n.a.	-	n.a.	n.a.	n.a.	n.a.	413	2	1	3	416	9	9	-	-	n.a.	9	423			
Nogales Uno (terrestre) ¹³	3 240	149	10	n.a.	n.a.	n.a.	n.a.	-	n.a.	n.a.	n.a.	n.a.	3 389	19	10	29	3 428	1 807	1 807	-	-	n.a.	1 807	5 235			
Puerto Peñasco, A. I.	50	-	-	n.a.	n.a.	53	n.a.	-	n.a.	n.a.	n.a.	n.a.	63	-	-	-	63	3	3	-	-	n.a.	3	69			
Puerto Peñasco, A. I. (terrestre)	236	56	56	n.a.	n.a.	n.a.	n.a.	-	n.a.	n.a.	n.a.	n.a.	416	4	3	7	423	139	139	-	-	n.a.	139	562			
San Luis Río Colorado (terrestre)	-	-	-	-	n.a.	n.a.	n.a.	-	n.a.	n.a.	n.a.	n.a.	-	-	-	-	-	-	-	-	-	-	n.a.	-			
San Luis Río Colorado I (terrestre)	-	-	-	-	n.a.	n.a.	n.a.	-	n.a.	n.a.	n.a.	n.a.	-	-	-	-	-	-	-	-	-	-	n.a.	-			
Sonoyta (terrestre) ¹⁴	239	69	1	n.a.	n.a.	n.a.	n.a.	-	n.a.	n.a.	n.a.	n.a.	309	7	18	25	334	73	73	-	-	n.a.	73	407			
Tabasco	670	4	15	-	628	2	1 857	2	82	3 260	31	53	84	3 344	102	5	-	6	113	3 457	-	-	6	3 463			
Dos Bocas (marítimo)	-	-	-	-	628	n.a.	n.a.	-	n.a.	n.a.	n.a.	n.a.	628	-	-	-	628	23	23	-	-	-	n.a.	23	651		
Tenosique, El Ceibo (terrestre)	670	-	-	n.a.	n.a.	n.a.	n.a.	-	82	2 611	31	49	80	2 691	77	2	-	77	77	-	-	-	n.a.	79	2 770		
Villahermosa, A. I. "Cap. P. A. Carlos Rooyrosa"	-	4	15	n.a.	n.a.	2	n.a.	-	n.a.	n.a.	n.a.	n.a.	21	-	-	-	21	4	4	-	-	-	6	11			

A. I. Aeropuerto Internacional. n.a. No aplic.
(-) Significa cero.
Ver notas al final del cuadro.

1.2.4 Entradas por entidad federativa y punto de internación, según condición de estancia, marzo de 2019

Entidad federativa/ punto de internación	Extranjeros no residentes en México										Extranjeros Residentes					Mexicanos				Total general	
	Visitantes turistas	Visitantes de negocios	Otros visitantes sin permiso de actividad remunerada ¹	Visitantes de crucero ²	Tránsito marítima	Tránsito aérea	Visitantes regionales ³	Visitante razones humanitarias	Visitante con permiso de actividad remunerada	Tránsito fronterizo	Diplomáticos	Subtotal	Temporales ⁴	Permanentes ⁵	Subtotal	Residentes en el país	Residentes en el extranjero ⁶	Diplomáticos	Tránsito aérea mexicana		Total de mexicanos
Tamaulipas	37 420	2 006	4 309	-	812	131	n.a.	-	n.a.	1	44 679	147	20	167	44 846	761	16 287	-	164	17 212	62 058
Altamira (marítimo)	-	-	-	-	-	-	n.a.	-	n.a.	-	-	-	-	-	-	432	39	-	-	-	471
Camargo (terrestre)	-	3	158	n.a.	406	n.a.	n.a.	-	n.a.	-	161	-	-	-	161	432	39	-	-	-	39
Capote, Puente TLC (terrestre)	155	26	2 882	n.a.	n.a.	n.a.	n.a.	-	n.a.	-	3 063	-	-	-	3 063	232	-	-	-	-	232
Cd. Victoria, A. I. "Gral. Pedro J. Méndez"	-	5	1	n.a.	n.a.	5	n.a.	-	n.a.	-	11	1	4	5	16	55	-	-	-	-	136
Chalán "El Vado", "Díaz Ordaz (terrestre)	-	-	-	n.a.	n.a.	n.a.	n.a.	-	n.a.	-	-	-	-	-	-	-	-	-	-	-	39
Guerrero, Presa Falcón (terrestre)	-	-	261	n.a.	n.a.	n.a.	n.a.	-	n.a.	-	261	-	-	-	261	379	-	-	-	-	379
Malamoros, A. I. "Sevando Canales"	556	373	6	n.a.	n.a.	3	n.a.	-	n.a.	-	935	3	3	3	938	11	12	-	-	-	32
Malamoros, Zaragoza (Matamoros III) (terrestre)	-	-	840	n.a.	n.a.	n.a.	n.a.	-	n.a.	-	840	-	-	-	840	336	-	-	-	-	336
Miguel Alemán (terrestre)	9	-	-	n.a.	n.a.	16	n.a.	-	n.a.	-	25	-	-	-	25	2	-	-	-	-	3
Nuevo Laredo, A. I. "Quetzalcóatl"	1 529	131	-	n.a.	n.a.	n.a.	n.a.	-	n.a.	-	1 660	31	31	31	1 691	44	-	-	-	-	44
Nuevo Laredo I "Miguel Alemán" (terrestre)	25 224	-	-	n.a.	n.a.	n.a.	n.a.	-	n.a.	-	25 224	65	2	67	25 291	8 330	-	-	-	-	8 330
Nuevo Laredo II "Juárez-Lincoln" (terrestre) ¹⁵	623	-	10	n.a.	n.a.	n.a.	n.a.	-	n.a.	-	633	-	-	-	633	197	-	-	-	-	197
Nuevo Progreso-Las Flores (terrestre)	2 200	185	8	n.a.	n.a.	n.a.	n.a.	-	n.a.	-	2 393	-	-	-	2 393	721	-	-	-	-	721
Puerto México (Matamoros II) (terrestre)	3 418	23	22	n.a.	n.a.	7	n.a.	-	n.a.	-	3 464	9	2	11	3 475	947	-	-	-	-	947
Reynosa-Hidalgo, Benito Juárez I y II (terrestre) ¹⁶	491	385	3	n.a.	n.a.	n.a.	n.a.	-	n.a.	-	879	6	6	6	885	322	-	-	-	-	322
Reynosa III-Pharr (Nuevo amanecer) (terrestre)	2 888	531	26	n.a.	n.a.	n.a.	n.a.	-	n.a.	-	3 433	10	2	12	3 445	98	-	-	-	-	98
Reynosa Puente Anzures-Mc Allen (terrestre)	-	-	26	n.a.	406	n.a.	n.a.	-	n.a.	-	432	-	-	-	432	39	-	-	-	-	39
Tampico (marítimo)	319	338	51	n.a.	n.a.	100	n.a.	-	n.a.	-	806	22	10	32	838	502	43	-	-	-	545
Tampico, A. I.	-	-	-	n.a.	n.a.	n.a.	n.a.	-	n.a.	-	-	-	-	-	-	8	15	-	-	-	23
Veracruz	443	204	96	-	5 693	144	n.a.	-	n.a.	24	6 619	4	11	15	6 634	631	147	6	31	7 449	
Coatzacoalcos (marítimo) ¹⁷	-	-	85	-	1 696	n.a.	n.a.	-	n.a.	-	1 781	-	-	-	1 781	30	-	-	-	-	30
Minatitlán, A. I.	-	-	-	n.a.	n.a.	-	n.a.	-	n.a.	-	-	-	-	-	-	-	-	-	-	-	-
Tuxpan (marítimo)	-	-	8	-	1 386	n.a.	n.a.	-	n.a.	-	1 394	-	-	-	1 394	3	-	-	-	-	3
Veracruz (marítimo)	-	-	3	-	2 611	n.a.	n.a.	-	n.a.	-	2 614	-	-	-	2 614	39	-	-	-	-	39
Veracruz, A. I.	443	204	-	n.a.	n.a.	144	n.a.	-	n.a.	24	830	4	11	15	845	598	147	6	31	782	
Yucatán	4 133	296	791	9 824	471	253	n.a.	1	-	74	15 843	261	348	609	16 452	2 229	15	-	-	126	2 370
Chichén Itzá, A. I.	-	-	-	-	-	-	n.a.	-	n.a.	-	-	-	-	-	-	-	-	-	-	-	-
Mérida, A. I.	4 123	296	763	9 824	471	253	n.a.	1	-	74	15 843	261	348	609	16 452	2 229	15	-	-	126	2 370
Progreso (marítimo)	10	-	28	9 824	471	n.a.	n.a.	-	n.a.	-	10 333	-	-	-	10 333	31	15	-	-	-	46
Yucalpetén (marítimo)	-	-	-	-	-	-	n.a.	-	n.a.	-	-	-	-	-	-	3	-	-	-	-	3
Zacatecas	47	38	3 089	n.a.	n.a.	12	n.a.	-	n.a.	-	3 186	5	8	13	3 199	656	1 263	-	-	126	5 244
Zacatecas, A. I. "Gral. Leobardo C. Ruiz"	47	38	3 089	n.a.	n.a.	12	n.a.	-	n.a.	-	3 186	5	8	13	3 199	656	1 263	-	-	126	5 244

A. I. Aeropuerto Internacional. n.a. No aplica

(-) Significa cero.

Las cifras se refieren a eventos debido a que una misma persona pudo haber entrado al país en más de una ocasión.

¹ La información incluye a los visitantes con fines de adopción y otros visitantes no remunerados en términos del artículo 52, Fracción I y VI de la Ley de Migración y del artículo 129 de su Reglamento; cuyo motivo de estancia es diferente a turismo o negocios.

² La información incluye a los visitantes marítimos de crueros en términos de los artículos 67 y 89 del Reglamento de la Ley de Migración.

³ La información incluye a los "Visitantes regionales", en los términos del artículo 52, Fracción III de la Ley de Migración y del artículo 132 de su Reglamento. Así como a los becarios que ingresan como turistas terrestres por menos de siete días.

⁴ Incluye a extranjeros con una tarjeta de residente temporal, en términos del artículo 52, Fracción VII y VIII de la Ley de Migración y artículo 138 de su Reglamento.

⁵ Incluye a extranjeros con tarjeta de residente permanente, en términos del artículo 52, Frac. IX de la Ley de Migración y artículo 139 de su Reglamento y de **documentos para trámites y procedimientos migratorios**; así como de los que aún cuentan con tarjeta vigente de inmigrado, asilado político, según el artículo 44 de **documentos para trámites y procedimientos migratorios**.

⁶ Incluye registros en el punto de revisión de Ensenada, Guerrero Negro, B.C. y los puntos de internación Cabo San Lucas, San Carlos, Santa Rosalita y La Paz B.C.S. de personas que entraron vía terrestre por la línea fronteriza de Baja California y no se documentaron amparados en las facilidades migratorias y aduanales que existen en el norte del país.

⁷ Incluye registros en la garita de abandono Km. 30 de personas que entraron vía terrestre por la línea fronteriza de Chihuahua y no se documentaron amparados en las facilidades migratorias y aduanales que existen en el norte del país.

⁸ Derivado del acuerdo por el que se modifica la sede y circunscripción territorial de las delegaciones y subdelegaciones federales, delegaciones y subdelegaciones locales del Instituto Nacional de Migración, Publicado en el Diario Oficial de la Federación el 10 de diciembre de 2015, el Puente Internacional Cuadalupe-Tornillo actualmente registra el flujo de entrada y salida terrestre que ingresaba por el Puente Internacional Cuadalupe Porfirio-Parra, el cual fue cerrado.

⁹ Incluye registros en la garita de abandono Allende Km. 53 de personas que entraron vía terrestre por Coahuila y no se documentaron en la línea fronteriza amparado en las facilidades migratorias y aduanales que existen en el norte del país.

¹⁰ Incluye registros en la Bahía y el Club de Yates de Acapulco.

¹¹ Incluye registros en Marina Ixtapa.

¹² Incluye registros en Marinas El Cid y Marinas Mazatlán.

¹³ Incluye registros en la garita Km. 21 y garita Km. 18 habilitada temporalmente en el mes de diciembre, de personas que entraron vía terrestre por la línea fronteriza de Sonora y no se documentaron amparados en las facilidades migratorias y aduanales que existen en el norte del país.

¹⁴ Incluye registros en la garita San Emeterio de personas que entraron vía terrestre por la línea fronteriza de Sonora y no se documentaron amparados en las facilidades migratorias y aduanales que existen en el norte del país.

¹⁵ Incluye registros en el módulo CITEV Nuevo Laredo de personas que entraron vía terrestre por la línea fronteriza de Tamaulipas y no se documentaron amparados en las facilidades migratorias y aduanales que existen en el norte del país.

¹⁶ Incluye registros en el módulo CITEV Reynosa de personas que entraron vía terrestre por la línea fronteriza de Tamaulipas y no se documentaron amparados en las facilidades migratorias y aduanales que existen en el norte del país.

¹⁷ Incluye registros del puerto internacional Pajaritos, que comparte capitanía de puerto con Coatzacoalcos.

¹⁸ Incluye registros del flujo de internación temporal de vehículos de mexicanos residentes en el extranjero registrados por Banjerito en los puntos de internación terrestre de la frontera norte de México.

Fuente: Unidad de Política Migratoria, Registro e Identidad de Personas, SEGOB, con base en información del INM y Banjerito, registrada en los puntos de internación a México y consulados.

1.2.5 Entradas por entidad federativa y punto de internación, según condición de estancia, abril de 2019

Entidad federativa/ punto de internación	Extranjeros no residentes en México										Extranjeros Residentes				Total de extranjeros				Mexicanos				Total general
	Visitantes turistas	Visitantes de negocios	Otros visitantes sin permiso de actividad remunerada ¹	Visitantes de crucero ²	Tripulación marítima	Tripulación aérea	Visitantes regionales ³	Visitantes razones humanitarias	Visitante con permiso de actividad remunerada	Trabajadores fronterizos	Diplomáticos	Subtotal	Temporales ⁴	Permanentes ⁵	Subtotal	Residentes en el país	Residentes en el extranjero ⁶	Diplomáticos	Residentes en el extranjero ⁷	Tripulación aérea mexicana			
																					1 304 394	74 448	
Total general	1 304 394	74 448	294 572	634 101	235 686	32 892	152 564	2 797	51	1 510	4 000	2 736 715	25 692	25 022	50 714	2 767 429	506 749	99 655	711	33 940	641 055	3 428 484	
Aguaascalientes	88	829	2 977	n.a.	n.a.	357	n.a.	-	4	n.a.	-	4 255	164	59	223	4 478	1 535	1 001	-	95	2 631	7 109	
Aguaascalientes, A. I. "Jesús Terán"	88	829	2 977	n.a.	n.a.	357	n.a.	-	4	n.a.	-	4 255	164	59	223	4 478	1 535	1 001	-	95	2 631	7 109	
Baja California	71 142	5 331	16 534	65 220	24 963	561	n.a.	1 509	-	n.a.	122	1 853 322	1 065	1 182	2 247	1 877 629	57 435	2 069	5	111	59 620	247 249	
Mérida (terrestre)	186	11	63	n.a.	n.a.	n.a.	n.a.	-	-	n.a.	-	202	1	3	4	206	1	-	-	n.a.	206		
Mérida, "El Ciprés"	14	9	48	65 220	24 662	n.a.	n.a.	-	-	n.a.	-	136	8	2	10	146	1	-	-	13	146		
Ensenada (marítimo)	-	-	-	-	89	n.a.	n.a.	-	-	n.a.	-	89 930	-	-	-	89 930	389	510	-	n.a.	899		
Ensenada, "El Estero"	-	-	-	-	89	n.a.	n.a.	-	-	n.a.	-	89 930	-	-	-	89 930	389	510	-	n.a.	899		
Ensenada, "El Estero"	-	-	-	-	89	n.a.	n.a.	-	-	n.a.	-	89 930	-	-	-	89 930	389	510	-	n.a.	899		
Ensenada, "El Estero"	-	-	-	-	89	n.a.	n.a.	-	-	n.a.	-	89 930	-	-	-	89 930	389	510	-	n.a.	899		
Ensenada, "El Estero"	-	-	-	-	89	n.a.	n.a.	-	-	n.a.	-	89 930	-	-	-	89 930	389	510	-	n.a.	899		
Ensenada, "El Estero"	-	-	-	-	89	n.a.	n.a.	-	-	n.a.	-	89 930	-	-	-	89 930	389	510	-	n.a.	899		
Ensenada, "El Estero"	-	-	-	-	89	n.a.	n.a.	-	-	n.a.	-	89 930	-	-	-	89 930	389	510	-	n.a.	899		
Ensenada, "El Estero"	-	-	-	-	89	n.a.	n.a.	-	-	n.a.	-	89 930	-	-	-	89 930	389	510	-	n.a.	899		
Ensenada, "El Estero"	-	-	-	-	89	n.a.	n.a.	-	-	n.a.	-	89 930	-	-	-	89 930	389	510	-	n.a.	899		
Ensenada, "El Estero"	-	-	-	-	89	n.a.	n.a.	-	-	n.a.	-	89 930	-	-	-	89 930	389	510	-	n.a.	899		
Ensenada, "El Estero"	-	-	-	-	89	n.a.	n.a.	-	-	n.a.	-	89 930	-	-	-	89 930	389	510	-	n.a.	899		
Ensenada, "El Estero"	-	-	-	-	89	n.a.	n.a.	-	-	n.a.	-	89 930	-	-	-	89 930	389	510	-	n.a.	899		
Ensenada, "El Estero"	-	-	-	-	89	n.a.	n.a.	-	-	n.a.	-	89 930	-	-	-	89 930	389	510	-	n.a.	899		
Ensenada, "El Estero"	-	-	-	-	89	n.a.	n.a.	-	-	n.a.	-	89 930	-	-	-	89 930	389	510	-	n.a.	899		
Ensenada, "El Estero"	-	-	-	-	89	n.a.	n.a.	-	-	n.a.	-	89 930	-	-	-	89 930	389	510	-	n.a.	899		
Ensenada, "El Estero"	-	-	-	-	89	n.a.	n.a.	-	-	n.a.	-	89 930	-	-	-	89 930	389	510	-	n.a.	899		
Ensenada, "El Estero"	-	-	-	-	89	n.a.	n.a.	-	-	n.a.	-	89 930	-	-	-	89 930	389	510	-	n.a.	899		
Ensenada, "El Estero"	-	-	-	-	89	n.a.	n.a.	-	-	n.a.	-	89 930	-	-	-	89 930	389	510	-	n.a.	899		
Ensenada, "El Estero"	-	-	-	-	89	n.a.	n.a.	-	-	n.a.	-	89 930	-	-	-	89 930	389	510	-	n.a.	899		
Ensenada, "El Estero"	-	-	-	-	89	n.a.	n.a.	-	-	n.a.	-	89 930	-	-	-	89 930	389	510	-	n.a.	899		
Ensenada, "El Estero"	-	-	-	-	89	n.a.	n.a.	-	-	n.a.	-	89 930	-	-	-	89 930	389	510	-	n.a.	899		
Ensenada, "El Estero"	-	-	-	-	89	n.a.	n.a.	-	-	n.a.	-	89 930	-	-	-	89 930	389	510	-	n.a.	899		
Ensenada, "El Estero"	-	-	-	-	89	n.a.	n.a.	-	-	n.a.	-	89 930	-	-	-	89 930	389	510	-	n.a.	899		
Ensenada, "El Estero"	-	-	-	-	89	n.a.	n.a.	-	-	n.a.	-	89 930	-	-	-	89 930	389	510	-	n.a.	899		
Ensenada, "El Estero"	-	-	-	-	89	n.a.	n.a.	-	-	n.a.	-	89 930	-	-	-	89 930	389	510	-	n.a.	899		
Ensenada, "El Estero"	-	-	-	-	89	n.a.	n.a.	-	-	n.a.	-	89 930	-	-	-	89 930	389	510	-	n.a.	899		
Ensenada, "El Estero"	-	-	-	-	89	n.a.	n.a.	-	-	n.a.	-	89 930	-	-	-	89 930	389	510	-	n.a.	899		
Ensenada, "El Estero"	-	-	-	-	89	n.a.	n.a.	-	-	n.a.	-	89 930	-	-	-	89 930	389	510	-	n.a.	899		
Ensenada, "El Estero"	-	-	-	-	89	n.a.	n.a.	-	-	n.a.	-	89 930	-	-	-	89 930	389	510	-	n.a.	899		
Ensenada, "El Estero"	-	-	-	-	89	n.a.	n.a.	-	-	n.a.	-	89 930	-	-	-	89 930	389	510	-	n.a.	899		
Ensenada, "El Estero"	-	-	-	-	89	n.a.	n.a.	-	-	n.a.	-	89 930	-	-	-	89 930	389	510	-	n.a.	899		
Ensenada, "El Estero"	-	-	-	-	89	n.a.	n.a.	-	-	n.a.	-	89 930	-	-	-	89 930	389	510	-	n.a.	899		
Ensenada, "El Estero"	-	-	-	-	89	n.a.	n.a.	-	-	n.a.	-	89 930	-	-	-	89 930	389	510	-	n.a.	899		
Ensenada, "El Estero"	-	-	-	-	89	n.a.	n.a.	-	-	n.a.	-	89 930	-	-	-	89 930	389	510	-	n.a.	899		
Ensenada, "El Estero"	-	-	-	-	89	n.a.	n.a.	-	-	n.a.	-	89 930	-	-	-	89 930	389	510	-	n.a.	899		
Ensenada, "El Estero"	-	-	-	-	89	n.a.	n.a.	-	-	n.a.	-	89 930	-	-	-	89 930	389	510	-	n.a.	899		
Ensenada, "El Estero"	-	-	-	-	89	n.a.	n.a.	-	-	n.a.	-	89 930	-	-	-	89 930	389	510	-	n.a.	899		
Ensenada, "El Estero"	-	-	-	-	89	n.a.	n.a.	-	-	n.a.	-	89 930	-	-	-	89 930	389	510	-	n.a.	899		
Ensenada, "El Estero"	-	-	-	-	89	n.a.	n.a.	-	-	n.a.	-	89 930	-	-	-	89 930	389	510	-	n.a.	899		
Ensenada, "El Estero"	-	-	-	-	89	n.a.	n.a.	-	-	n.a.	-	89 930	-	-	-	89 930	389	510	-	n.a.	899		
Ensenada, "El Estero"	-	-	-	-	89	n.a.	n.a.	-	-	n.a.	-	89 930	-	-	-	89 930	389	510	-	n.a.	899		
Ensenada, "El Estero"	-	-	-	-	89	n.a.	n.a.	-	-	n.a.	-	89 930	-	-	-	89 930	389	510	-	n.a.	899		
Ensenada, "El Estero"	-	-	-	-	89	n.a.	n.a.	-	-	n.a.	-	89 930	-	-	-	89 930	389	510	-	n.a.	899		
Ensenada, "El Estero"	-	-	-	-	89	n.a.	n.a.	-	-	n.a.	-	89 930	-	-	-	89 930	389	510	-	n.a.	899		
Ensenada, "El Estero"	-	-	-	-	89	n.a.	n.a.	-	-	n.a.	-	89 930	-	-	-	89 930	389	510	-	n.a.	899		
Ensenada, "El Estero"	-	-	-	-	89	n.a.	n.a.	-	-	n.a.	-	89 930	-	-	-	89 930	389	510	-	n.a.	899		
Ensenada, "El Estero"	-	-	-	-	89	n.a.	n.a.	-	-	n.a.	-	89 930	-	-	-	89 930	389	510	-	n.a.	899		
Ensenada, "El Estero"	-	-	-	-	89	n.a.	n.a.	-	-	n.a.	-	89 930	-	-	-	89 930	389	510	-	n.a.	899		
Ensenada, "El Estero"	-	-	-	-	89	n.a.	n.a.	-	-	n.a.	-	89 930	-	-	-	89 930	389	510	-	n.a.	899		
Ensenada, "El Estero"	-	-	-	-	89	n.a.	n.a.	-	-	n.a.	-	89 930	-	-	-	89 930	389	510	-	n.a.	899		
Ensenada, "El Estero"	-	-	-	-	89	n.a.	n.a.	-	-	n.a.	-	89 930	-	-	-	89 930	389	510	-	n.a.	899		
Ensenada, "El Estero"	-	-	-	-	89	n.a.	n.a.	-	-	n.a.	-	89 930	-	-	-	89 930	389	510	-	n.a.	899		
Ensenada, "El Estero"	-	-	-	-	89	n.a.	n.a.	-	-	n.a.	-	89 930	-	-	-	89 930	389	510	-	n.a.	899		
Ensenada, "El Estero"	-	-	-	-	89	n.a.	n.a.	-	-	n.a.	-	89 930	-	-	-	89 930	389	510	-	n.a.	899		
Ensenada, "El Estero"	-	-	-	-	89	n.a.	n.a.	-	-	n.a.	-	89 930	-	-	-	89 930	389	510	-	n.a.	899		
Ensenada, "El Estero"	-	-	-	-	89	n.a.	n.a.	-	-	n.a.	-	89 930	-	-	-	89 930	389	510	-	n.a.	899		
Ensenada, "El Estero"	-	-	-	-	89	n.a.	n.a.	-	-	n.a.	-	89 930	-	-	-	89 930	389	510	-	n.a.	899		
Ensenada, "El Estero"	-	-	-	-	89	n.a.	n.a.	-	-	n													

1.2.5 Entradas por entidad federativa y punto de internación, según condición de estancia, abril de 2019

(Continúa)

Entidad federativa/ punto de internación	Extranjeros no residentes en México										Extranjeros Residentes				Total de extranjeros				Mexicanos				Total general						
	Visitantes de negocios		Otros visitantes sin permiso de actividad remunerada		Visitantes de crucero ^a		Tripulación marítima		Tripulación aérea		Visitantes regionales ^b		Visitantes razones humanitarias		Visitante con permiso de actividad remunerada		Trabajadores fronterizos		Diplomáticos		Subtotal			Residentes en el país	Residentes en el extranjero ^c	Diplomáticos	Tripulación aérea mexicana		
	Visitantes turistas	Visitantes de negocios	Otros visitantes sin permiso de actividad remunerada	Visitantes de crucero ^a	Tripulación marítima	Tripulación aérea	Visitantes regionales ^b	Visitantes razones humanitarias	Visitante con permiso de actividad remunerada	Trabajadores fronterizos	Diplomáticos	Subtotal	Temporales ^d	Permanentes ^e	Subtotal														
Quintana Roo	706 862	2 216	6 110	471 408	164 112	10 409	44 317	1	1	1	535	1 405 972	3 097	3 314	6 411	1 412 383	27 529	961	73	2 442	31 025	1 443 408	25 175	933	34	2 328	28 474	733 969	
Cancún, A. I.	681 313	2 205	5 317	471 408	164 112	10 409	44 317	1	1	1	535	1 405 972	2 800	3 098	5 898	1 412 383	25 175	933	34	2 328	31 025	25 175	933	34	2 328	28 474	733 969		
Cancún (marítimo)	-	-	-	-	n.a.	n.a.	n.a.	n.a.	n.a.	n.a.	n.a.	n.a.	n.a.	n.a.	n.a.	n.a.	n.a.	n.a.	n.a.	n.a.	n.a.	n.a.	n.a.	n.a.	n.a.	n.a.	n.a.	n.a.	n.a.
Cheumal (marítimo)	901	-	13	-	n.a.	n.a.	n.a.	n.a.	n.a.	n.a.	n.a.	n.a.	n.a.	n.a.	n.a.	n.a.	n.a.	n.a.	n.a.	n.a.	n.a.	n.a.	n.a.	n.a.	n.a.	n.a.	n.a.	n.a.	n.a.
Cheumal, A. I.	25	-	3	n.a.	n.a.	n.a.	n.a.	n.a.	n.a.	n.a.	n.a.	n.a.	n.a.	n.a.	n.a.	n.a.	n.a.	n.a.	n.a.	n.a.	n.a.	n.a.	n.a.	n.a.	n.a.	n.a.	n.a.	n.a.	n.a.
Cheumal, Sublente López (terrestre)	804	-	100	n.a.	n.a.	n.a.	n.a.	n.a.	n.a.	n.a.	n.a.	n.a.	n.a.	n.a.	n.a.	n.a.	n.a.	n.a.	n.a.	n.a.	n.a.	n.a.	n.a.	n.a.	n.a.	n.a.	n.a.	n.a.	n.a.
Cheumal, Sublente López II, "Chactemal" (terrestre)	8 322	2	318	n.a.	n.a.	n.a.	n.a.	n.a.	n.a.	n.a.	n.a.	n.a.	n.a.	n.a.	n.a.	n.a.	n.a.	n.a.	n.a.	n.a.	n.a.	n.a.	n.a.	n.a.	n.a.	n.a.	n.a.	n.a.	n.a.
Cozumel, A. I.	15 181	9	359	317 213	107 975	n.a.	n.a.	n.a.	n.a.	n.a.	n.a.	n.a.	n.a.	n.a.	n.a.	n.a.	n.a.	n.a.	n.a.	n.a.	n.a.	n.a.	n.a.	n.a.	n.a.	n.a.	n.a.	n.a.	n.a.
Cozumel, Sublente López (terrestre)	256	-	359	317 213	107 975	n.a.	n.a.	n.a.	n.a.	n.a.	n.a.	n.a.	n.a.	n.a.	n.a.	n.a.	n.a.	n.a.	n.a.	n.a.	n.a.	n.a.	n.a.	n.a.	n.a.	n.a.	n.a.	n.a.	n.a.
Isla Cozumel (marítimo)	9	-	-	-	n.a.	n.a.	n.a.	n.a.	n.a.	n.a.	n.a.	n.a.	n.a.	n.a.	n.a.	n.a.	n.a.	n.a.	n.a.	n.a.	n.a.	n.a.	n.a.	n.a.	n.a.	n.a.	n.a.	n.a.	n.a.
Isla Mujeres (marítimo)	12	-	-	-	n.a.	n.a.	n.a.	n.a.	n.a.	n.a.	n.a.	n.a.	n.a.	n.a.	n.a.	n.a.	n.a.	n.a.	n.a.	n.a.	n.a.	n.a.	n.a.	n.a.	n.a.	n.a.	n.a.	n.a.	n.a.
La Unión (terrestre)	7	-	-	-	n.a.	n.a.	n.a.	n.a.	n.a.	n.a.	n.a.	n.a.	n.a.	n.a.	n.a.	n.a.	n.a.	n.a.	n.a.	n.a.	n.a.	n.a.	n.a.	n.a.	n.a.	n.a.	n.a.	n.a.	n.a.
Majahual (marítimo)	7	-	-	-	n.a.	n.a.	n.a.	n.a.	n.a.	n.a.	n.a.	n.a.	n.a.	n.a.	n.a.	n.a.	n.a.	n.a.	n.a.	n.a.	n.a.	n.a.	n.a.	n.a.	n.a.	n.a.	n.a.	n.a.	n.a.
Puerto Aventuras (marítimo)	8	-	-	-	n.a.	n.a.	n.a.	n.a.	n.a.	n.a.	n.a.	n.a.	n.a.	n.a.	n.a.	n.a.	n.a.	n.a.	n.a.	n.a.	n.a.	n.a.	n.a.	n.a.	n.a.	n.a.	n.a.	n.a.	n.a.
Puerto Juárez (marítimo)	8	-	-	-	n.a.	n.a.	n.a.	n.a.	n.a.	n.a.	n.a.	n.a.	n.a.	n.a.	n.a.	n.a.	n.a.	n.a.	n.a.	n.a.	n.a.	n.a.	n.a.	n.a.	n.a.	n.a.	n.a.	n.a.	n.a.
Puerto Morelos (marítimo)	17	-	-	-	n.a.	n.a.	n.a.	n.a.	n.a.	n.a.	n.a.	n.a.	n.a.	n.a.	n.a.	n.a.	n.a.	n.a.	n.a.	n.a.	n.a.	n.a.	n.a.	n.a.	n.a.	n.a.	n.a.	n.a.	n.a.
Punta Venado Calca (marítimo)	7	-	-	-	n.a.	n.a.	n.a.	n.a.	n.a.	n.a.	n.a.	n.a.	n.a.	n.a.	n.a.	n.a.	n.a.	n.a.	n.a.	n.a.	n.a.	n.a.	n.a.	n.a.	n.a.	n.a.	n.a.	n.a.	n.a.
San Luis Potosí	40	1 443	1 684	n.a.	n.a.	n.a.	n.a.	n.a.	n.a.	n.a.	n.a.	n.a.	n.a.	n.a.	n.a.	n.a.	n.a.	n.a.	n.a.	n.a.	n.a.	n.a.	n.a.	n.a.	n.a.	n.a.	n.a.	n.a.	n.a.
San Luis Potosí, A. I. "Ponciano Arriaga"	40	1 443	1 684	n.a.	n.a.	n.a.	n.a.	n.a.	n.a.	n.a.	n.a.	n.a.	n.a.	n.a.	n.a.	n.a.	n.a.	n.a.	n.a.	n.a.	n.a.	n.a.	n.a.	n.a.	n.a.	n.a.	n.a.	n.a.	n.a.
Sinaloa	9 111	82	160	n.a.	477	53	n.a.	-	n.a.	-	9 883	63	170	233	10 116	1 549	170	784	133	2 942	2 025	784	133	2 942	784	133	2 942	6 836	
Culiacán, A. I.	41	8	108	n.a.	n.a.	n.a.	n.a.	n.a.	n.a.	n.a.	n.a.	n.a.	n.a.	n.a.	n.a.	n.a.	n.a.	n.a.	n.a.	n.a.	n.a.	n.a.	n.a.	n.a.	n.a.	n.a.	n.a.	n.a.	n.a.
Los Mochis, A. I. "Del Valle del Fuente"	5	-	-	n.a.	n.a.	n.a.	n.a.	n.a.	n.a.	n.a.	n.a.	n.a.	n.a.	n.a.	n.a.	n.a.	n.a.	n.a.	n.a.	n.a.	n.a.	n.a.	n.a.	n.a.	n.a.	n.a.	n.a.	n.a.	n.a.
Mazatlán (marítimo) ¹²	-	-	-	n.a.	n.a.	n.a.	n.a.	n.a.	n.a.	n.a.	n.a.	n.a.	n.a.	n.a.	n.a.	n.a.	n.a.	n.a.	n.a.	n.a.	n.a.	n.a.	n.a.	n.a.	n.a.	n.a.	n.a.	n.a.	n.a.
Mazatlán, A. I.	9 065	74	52	n.a.	n.a.	n.a.	n.a.	n.a.	n.a.	n.a.	n.a.	n.a.	n.a.	n.a.	n.a.	n.a.	n.a.	n.a.	n.a.	n.a.	n.a.	n.a.	n.a.	n.a.	n.a.	n.a.	n.a.	n.a.	n.a.
Topolobampo (marítimo)	-	-	-	n.a.	n.a.	n.a.	n.a.	n.a.	n.a.	n.a.	n.a.	n.a.	n.a.	n.a.	n.a.	n.a.	n.a.	n.a.	n.a.	n.a.	n.a.	n.a.	n.a.	n.a.	n.a.	n.a.	n.a.	n.a.	n.a.
Sonora	3 911	965	166	n.a.	105	194	n.a.	-	n.a.	-	5 350	69	97	166	5 516	706	2 949	169	3 896	2 025	784	133	2 942	706	2 949	169	3 896	9 342	
Agua Prieta (terrestre)	363	-	-	n.a.	n.a.	n.a.	n.a.	n.a.	n.a.	n.a.	n.a.	n.a.	n.a.	n.a.	n.a.	n.a.	n.a.	n.a.	n.a.	n.a.	n.a.	n.a.	n.a.	n.a.	n.a.	n.a.	n.a.	n.a.	n.a.
Ct. Obregon, A. I.	28	7	-	n.a.	n.a.	n.a.	n.a.	n.a.	n.a.	n.a.	n.a.	n.a.	n.a.	n.a.	n.a.	n.a.	n.a.	n.a.	n.a.	n.a.	n.a.	n.a.	n.a.	n.a.	n.a.	n.a.	n.a.	n.a.	n.a.
Guaymas (marítimo)	57	-	8	n.a.	n.a.	n.a.	n.a.	n.a.	n.a.	n.a.	n.a.	n.a.	n.a.	n.a.	n.a.	n.a.	n.a.	n.a.	n.a.	n.a.	n.a.	n.a.	n.a.	n.a.	n.a.	n.a.	n.a.	n.a.	n.a.
Guaymas, A. I. "Gral. José M. Yáñez"	529	479	12	n.a.	n.a.	n.a.	n.a.	n.a.	n.a.	n.a.	n.a.	n.a.	n.a.	n.a.	n.a.	n.a.	n.a.	n.a.	n.a.	n.a.	n.a.	n.a.	n.a.	n.a.	n.a.	n.a.	n.a.	n.a.	n.a.
Hermosillo, A. I.	66	-	-	n.a.	n.a.	n.a.	n.a.	n.a.	n.a.	n.a.	n.a.	n.a.	n.a.	n.a.	n.a.	n.a.	n.a.	n.a.	n.a.	n.a.	n.a.	n.a.	n.a.	n.a.	n.a.	n.a.	n.a.	n.a.	n.a.
Naco (terrestre)	1	-	-	n.a.	n.a.	n.a.	n.a.	n.a.	n.a.	n.a.	n.a.	n.a.	n.a.	n.a.	n.a.	n.a.	n.a.	n.a.	n.a.	n.a.	n.a.	n.a.	n.a.	n.a.	n.a.	n.a.	n.a.	n.a.	n.a.
Nogales, A. I.	8	-	-	n.a.	n.a.	n.a.	n.a.	n.a.	n.a.	n.a.	n.a.	n.a.	n.a.	n.a.	n.a.	n.a.	n.a.	n.a.	n.a.	n.a.	n.a.	n.a.	n.a.	n.a.	n.a.	n.a.	n.a.	n.a.	n.a.
Nogales Tres (terrestre)	76	-	264	n.a.	n.a.	n.a.	n.a.	n.a.	n.a.	n.a.	n.a.	n.a.	n.a.	n.a.	n.a.	n.a.	n.a.	n.a.	n.a.	n.a.	n.a.	n.a.	n.a.	n.a.	n.a.	n.a.	n.a.	n.a.	n.a.
Nogales Uno (terrestre) ¹³	2 422	95	17	n.a.	n.a.	n.a.	n.a.	n.a.	n.a.	n.a.	n.a.	n.a.	n.a.	n.a.	n.a.	n.a.	n.a.	n.a.	n.a.	n.a.	n.a.	n.a.	n.a.	n.a.	n.a.	n.a.	n.a.	n.a.	n.a.
Puerto Peñasco, A. I.	47	-	-	n.a.	n.a.	n.a.	n.a.	n.a.	n.a.	n.a.	n.a.	n.a.	n.a.	n.a.	n.a.	n.a.	n.a.	n.a.	n.a.	n.a.	n.a.	n.a.	n.a.	n.a.	n.a.	n.a.	n.a.	n.a.	n.a.
Puerto Peñasco, A. I. "Cap. P. A. Carlos Rovirosa"	118	22	136	n.a.	n.a.	n.a.	n.a.	n.a.	n.a.	n.a.	n.a.	n.a.	n.a.	n.a.	n.a.	n.a.	n.a.	n.a.	n.a.	n.a.	n.a.	n.a.	n.a.	n.a.	n.a.	n.a.	n.a.	n.a.	n.a.
San Luis Río Colorado (terrestre)	176	-	-	n.a.	n.a.	n.a.	n.a.	n.a.	n.a.	n.a.	n.a.	n.a.	n.a.	n.a.	n.a.	n.a.	n.a.	n.a.	n.a.	n.a.	n.a.	n.a.	n.a.	n.a.	n.a.	n.a.	n.a.	n.a.	n.a.
San Luis Río Colorado II (terrestre)	-	-	-	n.a.	n.a.	n.a.	n.a.	n.a.	n.a.	n.a.	n.a.	n.a.	n.a.	n.a.	n.a.	n.a.	n.a.	n.a.	n.a.	n.a.	n.a.	n.a.	n.a.	n.a.	n.a.	n.a.	n.a.	n.a.	n.a.
Sonoyta (terrestre) ¹⁴	46	-	-	n.a.	n.a.	n.a.	n.a.	n.a.	n.a.	n.a.	n.a.	n.a.	n.a.	n.a.	n.a.	n.a.	n.a.	n.a.	n.a.	n.a.	n.a.	n.a.	n.a.	n.a.	n.a.	n.a.	n.a.	n.a.	n.a.
Tabasco	543	10	1	n.a.	713	8	1 879	5	78	8	3 245	51	37	88	3 333	101	19	2	3 436	2 025	784	133	2 942	101	19	2	3 436		
Dos Bocas (marítimo)	-	-	-	n.a.	n.a.	n.a.	n.a.	n.a.	n.a.	n.a.	n.a.	n.a.	n.a.	n.a.	n.a.	n.a.	n.a.	n.a.	n.a.	n.a.	n.a.	n.a.	n.a.	n.a.	n.a.	n.a.	n.a.	n.a.	n.a.
Tenosique, El Cebo (terrestre)	543	-	-	n.a.	n.a.	n.a.	n.a.	n.a.	n.a.	n.a.	n.a.	n.a.	n.a.	n.a.	n.a.	n.a.	n.a.	n.a.	n.a.	n.a.	n.a.	n.a.	n.a.	n.a.	n.a.	n.a.	n.a.	n.a.	n.a.
Villahermosa, A. I. "Cap. P. A. Carlos Rovirosa"	-	-	-	n.a.	n.a.	n.a.	n.a.	n.a.	n.a.	n.a.	n.a.	n.a.	n.a.	n.a.	n.a.	n.a.	n.a.	n.a.	n.a.	n.a.	n.a.	n.a.	n.a.	n.a.	n.a.	n.a.	n.a.	n.a.	n.a.

A.I. Aeropuerto Internacional. n.a. No aplic

(-) Significa cero.

Ver notas al final del cuadro.

1.2.6 Entradas por entidad federativa y punto de internación, según condición de estancia, mayo de 2019

Entidad federativa/ punto de internación	Extranjeros no residentes en México										Extranjeros Residentes					Mexicanos				Total general	
	Visitantes de negocios					Visitantes no residentes en México					Temporales*		Permanentes*		Subtotal		Residentes en el país	Residentes en el extranjero*	Diplomáticos		Triplación aérea
	Visitantes de negocios	Otros visitantes sin permiso de actividad remunerada	Visitantes de crucero ²	Triplación marítima	Triplación aérea	Visitantes regionales ³	Visitantes razones humanitarias	Visitante con permiso de actividad remunerada	Trabajadores fronterizos	Diplomáticos	Subtotal	Temporales*	Permanentes*	Subtotal	Residentes en el país	Residentes en el extranjero*					
Total general	1 176 128	88 041	341 046	155 384	29 939	137 116	6 239	21	1 335	3 818	2 347 369	21 934	23 880	45 814	2 393 183	495 304	101 278	768	32 246	629 596	3 022 779
Aguascalientes	65	867	3 192	n.a.	412	n.a.	-	-	n.a.	-	4 536	151	56	207	4 743	2 251	1 311	-	103	3 665	8 408
Aguascalientes, A. I., Jesús Terán*	65	867	3 192	n.a.	412	n.a.	-	-	n.a.	-	4 536	151	56	207	4 743	2 251	1 311	-	103	3 665	8 408
Baja California	84 871	5 531	14 529	49 910	19 084	586	3 662	-	n.a.	73	178 246	573	840	1 413	179 659	52 774	1 771	12	80	54 637	234 996
Algodones (terrestre)	442	19	9	n.a.	n.a.	n.a.	-	-	n.a.	-	470	6	3	3	473	6	-	n.a.	28	308	673
Ensenada, A. I., El Ciprés*	10	-	164	n.a.	n.a.	99	-	-	n.a.	-	273	1	1	1	280	230	-	n.a.	607	69 238	
Ensenada (marítimo)	-	-	46	49 910	18 674	n.a.	-	-	n.a.	-	68 631	108	1	1	69 740	108	-	n.a.	607	109	
Isla Cedras (marítimo)	-	-	-	-	108	n.a.	-	-	n.a.	-	108	-	-	-	108	-	-	-	n.a.	-	108
Mexicali (terrestre)	61	9	3	n.a.	n.a.	55	-	-	n.a.	-	128	4	1	5	133	10	-	n.a.	12	24	
Mexicali II (terrestre)	2 478	375	29	n.a.	n.a.	1 383	-	-	n.a.	-	4 265	7	5	12	4 277	165	-	n.a.	165	4 442	
Mexicali III (terrestre)	1 381	622	10	n.a.	n.a.	n.a.	-	-	n.a.	-	2 013	6	6	12	2 025	2	-	n.a.	4	2 029	
Rosarito (marítimo)	-	-	-	-	302	n.a.	-	-	n.a.	-	302	-	-	-	302	-	-	-	n.a.	-	302
San Felipe (terrestre)	131	-	-	n.a.	n.a.	75	-	-	n.a.	-	206	2	12	14	220	-	-	n.a.	5	225	
Tecate (A. I., Gral. Abelardo L. Rodríguez*)	306	203	691	n.a.	n.a.	n.a.	-	-	n.a.	-	1 200	7	13	13	1 213	1	-	n.a.	20	1 233	
Tijuana, A. I., Gral. Abelardo L. Rodríguez*	800	120	1 276	n.a.	n.a.	357	-	-	n.a.	-	1 489	230	295	525	2 014	416	-	n.a.	46	2 500	
Tijuana, Chaparral (terrestre) ⁶	14 889	1 414	2 274	n.a.	n.a.	n.a.	-	-	n.a.	-	20 864	30	19	49	20 913	1 765	-	n.a.	46	22 689	
Tijuana, Chaparral (terrestre)	5 748	2 426	2 888	n.a.	n.a.	n.a.	-	-	n.a.	-	11 065	16	1	13	11 082	386	-	n.a.	371	11 463	
Tijuana, Puerto México (terrestre)	15 368	118	6 445	n.a.	n.a.	n.a.	-	-	n.a.	-	21 933	11	2	17	21 962	2	-	n.a.	3	21 965	
Tijuana-San Diego, (terrestre)	43 257	225	1 794	n.a.	n.a.	n.a.	-	-	n.a.	-	45 300	254	488	742	48 042	50 344	-	n.a.	50 348	96 390	
Baja California Sur	145 991	825	261	12 985	4 683	1 186	n.a.	-	n.a.	14	165 945	469	1 202	1 671	167 616	1 706	1 254	2	73	3 035	170 651
Cabo San Lucas (marítimo)	37	-	58	12 985	4 506	n.a.	-	-	n.a.	-	17 586	-	-	-	17 586	199	-	n.a.	391	17 977	
Isla San Marcos (marítimo)	-	-	-	-	76	n.a.	-	-	n.a.	-	76	-	-	-	76	-	-	-	n.a.	-	76
La Paz (marítimo)	120	1	-	n.a.	n.a.	n.a.	-	-	n.a.	-	6	6	1	1	7	15	-	n.a.	15	22	
La Paz, A. I.	2 568	19	6	n.a.	n.a.	75	-	-	n.a.	-	196	12	12	12	208	7	-	n.a.	6	222	
Loreto, A. I.	771	-	-	n.a.	n.a.	59	-	-	n.a.	-	2 652	21	84	105	2 757	29	-	n.a.	8	2 804	
Los Cabos, Aeródromo	-	-	-	n.a.	n.a.	273	-	-	n.a.	-	1 044	4	3	7	1 051	-	-	n.a.	6	1 063	
Pichilingue (marítimo)	-	-	-	-	-	n.a.	-	-	n.a.	-	-	-	-	-	-	-	-	-	n.a.	-	
Punta Prieta (marítimo)	-	-	-	-	-	n.a.	-	-	n.a.	-	47	-	-	-	47	-	-	-	n.a.	-	
San Carlos (marítimo)	-	-	-	-	-	n.a.	-	-	n.a.	-	-	-	-	-	-	-	-	-	n.a.	-	
San Carlos (terrestre)	-	-	-	-	-	n.a.	-	-	n.a.	-	-	-	-	-	-	-	-	-	n.a.	-	
San José del Cabo, A. I.	142 495	805	197	n.a.	n.a.	n.a.	-	-	n.a.	-	144 290	444	1 102	1 546	145 836	1 455	1 046	2	2 556	148 392	
Santa María (marítimo)	-	-	-	-	-	n.a.	-	-	n.a.	-	26	-	-	-	26	-	-	-	n.a.	-	
Santa Rosalia (marítimo)	-	-	-	-	-	n.a.	-	-	n.a.	-	22	-	-	-	22	-	-	-	n.a.	-	
Campeche	5	-	-	-	390	6	n.a.	-	n.a.	10	411	-	-	-	411	39	-	-	39	450	
Campesina, A. I., Ing. Alberto Acuña Ongay*	5	-	-	-	n.a.	6	n.a.	-	n.a.	10	21	-	-	-	21	-	-	-	-	21	
Ciudad del Carmen, A. I.	-	-	-	-	-	n.a.	-	-	n.a.	-	-	-	-	-	-	-	-	-	-	-	
Ciudad del Carmen (marítimo)	-	-	-	-	374	n.a.	-	-	n.a.	-	374	-	-	-	374	32	-	-	n.a.	406	
Seyoyapaya (marítimo)	-	-	-	-	16	n.a.	-	-	n.a.	-	16	-	-	-	16	-	-	-	n.a.	23	
Chiapas	7 538	4	9 504	-	111	87	93 380	19	1 313	17	111 973	157	343	500	112 473	1 415	-	-	65	1 480	113 953
Carmen Xian (terrestre)	26	-	-	n.a.	n.a.	655	-	-	n.a.	-	682	-	-	-	682	6	-	-	n.a.	6	
Cd. Cuauhtémoc (terrestre)	1 801	-	-	n.a.	n.a.	5 405	-	-	n.a.	-	7 217	3	3	6	7 217	10	-	-	n.a.	10	
Cd. Hidalgo-Suchiate I (terrestre)	2 665	2	402	n.a.	n.a.	19 210	18	-	1 035	-	23 332	53	144	197	23 529	415	-	-	n.a.	415	
Cd. Hidalgo-Suchiate II (terrestre)	-	-	-	n.a.	n.a.	n.a.	-	-	n.a.	-	8 447	-	-	-	8 451	196	-	-	n.a.	196	
Frontera Corozal (terrestre)	88	-	1	n.a.	n.a.	18	-	-	n.a.	-	107	1	4	5	112	6	-	-	n.a.	6	
Puerto Chiapas (marítimo)	13	-	-	n.a.	n.a.	n.a.	-	-	n.a.	-	124	-	-	-	124	-	-	-	n.a.	124	
Talsimán (terrestre)	2 918	2	579	n.a.	n.a.	67 995	1	-	277	12	71 784	96	183	279	72 063	690	-	-	n.a.	690	
Tapachula, A. I.	27	-	-	n.a.	n.a.	87	-	-	n.a.	-	189	4	5	9	198	92	-	-	n.a.	157	
Tuxtla Gutiérrez, A. I.	-	-	-	n.a.	n.a.	n.a.	-	-	n.a.	-	97	-	-	-	97	-	-	-	n.a.	-	
Unión Juárez (terrestre)	-	-	-	n.a.	n.a.	97	-	-	n.a.	-	-	-	-	-	-	-	-	-	n.a.	-	
Chihuahua	6 635	3 405	9 762	n.a.	n.a.	454	2 505	-	n.a.	30	22 791	69	33	102	22 893	1 720	10 809	42	139	12 710	35 603
Cd. Juárez, A. I., Abraham González*	4 465	1 142	1 093	n.a.	n.a.	4	n.a.	-	n.a.	-	11	-	-	-	11	15	-	-	n.a.	65	
Cd. Juárez, Córdoba (terrestre)	17	143	2 540	n.a.	n.a.	n.a.	-	-	n.a.	-	6 707	23	3	26	6 733	-	-	-	n.a.	76	
Cd. Juárez, Jerónimo (terrestre)	513	63	992	n.a.	n.a.	n.a.	-	-	n.a.	-	2 700	5	4	9	2 709	-	-	-	n.a.	3 151	
Cd. Juárez, Reforma (terrestre)	1 131	1 132	1 827	n.a.	n.a.	n.a.	-	-	n.a.	-	4 073	3	2	5	4 078	-	-	-	n.a.	4 078	
Cd. Juárez, Zaragoza (terrestre)	462	919	847	n.a.	n.a.	450	-	-	n.a.	-	4 097	2	5	7	4 102	-	-	-	n.a.	2 657	
Chihuahua (terrestre)	-	-	-	n.a.	n.a.	n.a.	-	-	n.a.	-	2 694	36	19	55	2 749	1 705	482	42	89	5 067	
El Bardo (terrestre)	39	-	62	n.a.	n.a.	n.a.	-	-	n.a.	-	62	-	-	-	62	-	-	-	n.a.	62	
Gral. Rodrigo M. Quevedo, Puerto Palomas (terrestre)	-	-	474	n.a.	n.a.	n.a.	-	-	n.a.	-	513	-	-	-	514	-	-	-	n.a.	529	
Guadalupe-Tomillo (terrestre) ⁸	7	-	1 927	n.a.	n.a.	n.a.	-	-	n.a.	-	1 934	-	-	-	1 935	-	-	-	n.a.	4 090	
Ojinaga (terrestre)	-	-	-	n.a.	n.a.	n.a.	-	-	n.a.	-	-	-	-	-	-	-	-	-	n.a.	-	

A.I., Aeropuerto Internacional. n.a., No aplica
(-) Significa cero.
Ver notas al final del cuadro.

1.2.6 Entradas por entidad federativa y punto de internación, según condición de estancia, mayo de 2019

(Continúa)

Entidad federativa/ punto de internación	Extranjeros no residentes en México										Extranjeros Residentes				Mexicanos				Total de mexicanos	Total general			
	Visitantes turistas	Visitantes de negocios	Otros visitantes sin permiso de actividad remunerada ⁹	Visitantes de crucero ¹⁰	Trípulación marítima	Trípulación aérea	Visitantes regionales ¹¹	Visitantes razones humanitarias	Visitantes con permisos de actividad remunerada	Frontizos	Diplomáticos	Subtotal	Temporales ¹²	Permanentes ¹³	Subtotal	Residentes en el país	Residentes en el extranjero ¹⁴	Diplomáticos			Trípulación aérea mexicana		
																						3455	922
Coahuila	829	944	1 280	n.a.	n.a.	343	n.a.	-	-	n.a.	-	3 406	30	19	49	4 455	922	5 575	-	230	6 727	10 182	
Cd. Acuña, A. I.	-	-	-	-	n.a.	-	n.a.	-	-	n.a.	-	-	-	-	-	-	-	-	-	-	-	-	-
Cd. Acuña (terrestre)	299	214	5	n.a.	n.a.	n.a.	n.a.	-	-	n.a.	-	518	1	1	1	519	61	464	-	n.a.	464	983	
Monclova, A. I.	-	77	-	n.a.	n.a.	22	n.a.	-	-	n.a.	-	99	-	-	-	99	14	51	-	51	113	212	
Piedras Negras, A. I.	92	26	1 205	n.a.	n.a.	33	n.a.	-	-	n.a.	-	60	18	1	19	79	14	4 868	-	2	16	95	
Piedras Negras II (terrestre) ⁹	12	45	-	n.a.	n.a.	83	n.a.	-	-	n.a.	-	1 549	2	2	4	1 553	101	4 868	-	n.a.	4 868	6 421	
Saltillo, A. I.	426	330	79	n.a.	n.a.	205	n.a.	-	-	n.a.	-	1 040	9	15	24	1 064	746	242	-	39	1 027	2 091	
Torreón, A. I.	-	-	-	-	-	-	-	-	-	-	-	-	-	-	-	-	-	-	-	-	-	-	
Colima	841	4	118	-	3 054	10	n.a.	-	-	n.a.	-	4 127	9	25	34	4 161	123	228	-	1	352	4 513	
Colima, A. I.	878	4	16	n.a.	n.a.	10	n.a.	-	-	n.a.	-	908	9	25	34	942	111	228	-	1	340	1 282	
Manzanillo (marítimo)	63	-	102	-	3 054	n.a.	n.a.	-	-	n.a.	-	3 219	-	-	-	3 219	12	-	-	n.a.	12	3 231	
Ciudad de México	148 758	45 941	173 665	n.a.	n.a.	11 902	n.a.	17	17	n.a.	2 901	383 221	14 089	13 754	27 843	411 064	283 266	26 118	610	18 698	338 692	749 756	
Cd. de México, A. I. "Benito Juárez"	148 758	45 941	173 665	n.a.	n.a.	11 902	n.a.	37	17	n.a.	2 901	383 221	14 089	13 754	27 843	411 064	283 266	26 118	610	18 698	338 692	749 756	
Durango	17	10	781	n.a.	n.a.	2	n.a.	-	-	n.a.	-	810	-	2	2	812	385	306	-	83	774	1 586	
Durango, A. I.	17	10	781	n.a.	n.a.	2	n.a.	-	-	n.a.	-	810	-	2	2	812	385	306	-	83	774	1 586	
México	35	173	165	n.a.	n.a.	384	n.a.	1	1	n.a.	12	771	21	14	35	806	830	3	15	585	1 433	2 239	
Toluca, A. I.	35	173	165	n.a.	n.a.	384	n.a.	1	1	n.a.	12	771	21	14	35	806	830	3	15	585	1 433	2 239	
Guanajuato	1 959	2 376	10 271	n.a.	n.a.	772	n.a.	-	-	n.a.	8	15 386	443	359	802	16 188	7 707	3 376	8	974	12 065	28 953	
Salto, A. I. "El Bajío"	1 959	2 376	10 271	n.a.	n.a.	772	n.a.	-	-	n.a.	8	15 386	443	359	802	16 188	7 707	3 376	8	974	12 065	28 953	
Guerrero	1 831	2	40	1 054	6	2	n.a.	-	-	n.a.	-	3 035	10	34	44	3 079	202	182	-	6	390	3 469	
Acapulco (marítimo) ¹⁰	-	-	-	3	1 054	6	n.a.	-	-	n.a.	-	1 063	-	-	-	1 063	5	-	-	n.a.	5	1 068	
Acapulco, A. I. "Plan de los Amates"	134	-	-	n.a.	n.a.	-	n.a.	-	-	n.a.	-	146	-	1	1	147	46	22	-	4	72	219	
Zihuatanejo, A. I.	1 797	2	25	n.a.	n.a.	2	n.a.	-	-	n.a.	-	1 826	10	33	43	1 869	144	160	-	2	306	2 175	
Zihuatanejo (marítimo) ¹¹	-	-	-	-	-	-	n.a.	-	-	n.a.	-	-	-	-	-	-	-	-	-	n.a.	-	7	
Jalisco	105 613	3 390	74 223	572	363	1 702	n.a.	5	-	n.a.	47	185 915	1 191	2 163	3 354	189 269	64 377	19 436	29	5 379	89 221	278 490	
Guadalupe, A. I.	15 874	3 298	73 846	n.a.	88	1 126	n.a.	4	-	n.a.	42	94 190	762	1 145	1 907	98 087	61 261	18 319	28	5 323	84 931	181 028	
Puerto Vallarta (marítimo)	-	-	-	572	363	n.a.	n.a.	-	-	n.a.	-	937	-	-	-	937	2	15	-	n.a.	17	954	
Puerto Vallarta, A. I.	89 737	92	377	n.a.	n.a.	576	n.a.	1	-	n.a.	5	90 788	429	1 018	1 447	92 235	3 114	1 102	1	56	4 273	96 508	
Michoacán	124	57	8 352	-	1 790	89	n.a.	-	-	n.a.	-	10 412	11	33	44	10 456	4 925	3 088	-	598	8 611	19 067	
Lazaro Cardenas (marítimo)	-	-	33	-	1 790	n.a.	n.a.	-	-	n.a.	-	1 823	-	-	-	1 823	-	-	-	n.a.	-	1 823	
Morelia, A. I.	123	57	8 051	n.a.	n.a.	89	n.a.	-	-	n.a.	-	8 320	11	33	44	8 364	4 673	3 036	-	597	8 306	16 670	
Uruapan, A. I.	1	-	288	n.a.	n.a.	-	n.a.	-	-	n.a.	-	269	-	-	-	269	252	52	-	-	305	574	
Morelos	2	-	-	-	n.a.	n.a.	4	n.a.	-	n.a.	-	6	-	-	-	6	5	3	-	2	10	16	
Cuernavaca, A. I. "Gral. Mariano Matamoros"	-	-	-	-	n.a.	n.a.	4	n.a.	-	n.a.	-	6	-	-	-	6	5	3	-	2	10	16	
Nayarit	3	-	-	-	-	n.a.	n.a.	-	-	n.a.	-	3	-	-	-	3	-	-	-	n.a.	-	3	
Nuevo Vallarta (marítimo)	3	-	-	-	-	n.a.	n.a.	-	-	n.a.	-	3	-	-	-	3	-	-	-	n.a.	-	3	
Nuevo León	2 345	10 562	10 153	n.a.	n.a.	1 717	n.a.	1	1	n.a.	125	24 933	729	636	1 365	26 298	27 900	3 626	-	1 896	32 822	59 120	
Atzaceta, A. I. "Del Norte"	7	44	37	n.a.	n.a.	80	n.a.	-	-	n.a.	-	179	20	4	4	183	637	514	-	803	1 440	1 623	
Colombia, Frente Solidario (terrestre)	34	-	716	n.a.	n.a.	n.a.	n.a.	-	-	n.a.	-	750	20	-	20	770	770	514	-	n.a.	514	1 284	
Monterrey, A. I. "Gral. Mariano Escobedo"	2 304	10 518	9 400	n.a.	n.a.	1 657	n.a.	1	1	n.a.	124	24 004	709	632	1 341	25 345	26 463	3 112	-	1 293	30 668	56 213	
Oaxaca	2 608	10	31	1 942	1 013	24	n.a.	-	-	n.a.	13	5 641	14	38	52	5 693	681	227	-	105	1 013	6 706	
Bahías de Huatulco (marítimo)	-	-	-	1 942	961	n.a.	n.a.	-	-	n.a.	-	2 903	-	-	-	2 903	-	-	-	n.a.	-	2 903	
Huatulco, A. I.	603	-	-	n.a.	n.a.	2	n.a.	-	-	n.a.	11	616	-	-	-	616	7	5	-	24	36	652	
Oaxaca, A. I.	2 003	10	31	n.a.	n.a.	20	n.a.	-	-	n.a.	2	2 066	14	38	52	2 118	674	222	-	81	977	3 095	
Puerto Escondido, A. I.	2	-	-	n.a.	n.a.	2	n.a.	-	-	n.a.	-	4	-	-	-	4	-	-	-	-	-	4	
Salina Cruz (marítimo)	-	-	-	-	52	n.a.	n.a.	-	-	n.a.	-	52	-	-	-	52	-	-	-	n.a.	-	52	
Puebla	415	293	69	n.a.	n.a.	106	n.a.	1	1	n.a.	3	887	18	41	59	946	535	9	-	11	555	1 501	
Puebla, A. I. "Hermoso Serdán"	415	293	69	n.a.	n.a.	106	n.a.	1	1	n.a.	3	887	18	41	59	946	535	9	-	11	555	1 501	
Querétaro	4 594	3 341	253	n.a.	n.a.	761	n.a.	-	-	n.a.	3	8 952	326	378	704	9 656	4 206	868	22	334	5 430	15 086	
Querétaro, A. I. "Ing. Fernando Espinosa"	4 594	3 341	253	n.a.	n.a.	761	n.a.	-	-	n.a.	3	8 952	326	378	704	9 656	4 206	868	22	334	5 430	15 086	

A.I. Aeropuerto Internacional. n.a. No aplic

(-) Significa cero.

Ver notas al final del cuadro.

1.2.6 Entradas por entidad federativa y punto de internación, según condición de estancia, mayo de 2019

(Continúa)

Entidad federativa/ punto de internación	Extranjeros no residentes en México										Extranjeros Residentes				Total de extranjeros				Mexicanos				Total de mexicanos
	Visitantes turistas	Visitantes de negocios	Otros visitantes sin permiso de actividad remunerada ¹	Visitantes de crucero ²	Tripulación marítima	Tripulación aérea	Visitantes regionales ³	Visitantes razones humanitarias	Visitante con permiso de actividad remunerada	Trabajadores fronterizos	Diplomáticos	Subtotal	Temporales ⁴	Permanentes ⁵	Subtotal	Residentes en el país	Residentes en el extranjero ⁶	Diplomáticos	Tripulación aérea mexicana				
Quintana Roo	617 665	5 152	14 284	341 837	115 533	8 128	42 004	2	1	1	526	1 145 133	2 959	3 228	6 187	1 151 320	636	26	2 269	25 285			
Cancún, A. I.	601 217	5 110	13 589	n.a.	n.a.	8 025	n.a.	n.a.	n.a.	n.a.	492	628 434	2 674	3 059	5 733	634 167	587	25	2 218	23 682			
Chetumal (marítimo)	688	-	15	n.a.	82	n.a.	n.a.	-	n.a.	n.a.	1	786	13	4	17	803	97	-	n.a.	97			
Chetumal, A. I.	2	2	79	n.a.	n.a.	2	n.a.	-	n.a.	n.a.	4	4	-	-	-	4	4	-	n.a.	4			
Chetumal, Subteniente López (terrestre)	559	1	149	n.a.	n.a.	11 781	n.a.	-	1	1	12 422	114	114	15	129	12 551	25	5	n.a.	30			
Chetumal, Subteniente López II, "Chactemal" (terrestre)	5 281	13	202	n.a.	n.a.	28 784	2	-	32	34 261	135	57	192	35	192	34 453	158	1	n.a.	194			
Cozumel, A. I.	9 565	28	202	n.a.	n.a.	101	n.a.	-	n.a.	9 896	21	91	112	9	112	10 008	142	9	51	202			
Cozumel, A. I.	300	-	250	246 975	82 988	n.a.	n.a.	-	n.a.	330 513	1	1	2	330 515	978	n.a.	-	n.a.	978	331 493			
Isla Mujeres (marítimo)	-	-	-	-	92	n.a.	n.a.	-	n.a.	92	1	1	1	1	2	94	18	-	n.a.	18			
La Unión (terrestre)	5	-	-	-	n.a.	1 439	n.a.	-	n.a.	1 444	-	-	-	-	1 444	55	-	n.a.	55	1 499			
Majahual (marítimo)	6	-	-	94 862	31 795	n.a.	n.a.	-	n.a.	126 663	4	-	-	-	126 663	-	-	n.a.	-	126 663			
Puerto Aventuras (marítimo)	19	-	-	-	4	n.a.	n.a.	-	n.a.	19	19	-	-	-	19	10	-	n.a.	10	29			
Puerto Juárez (marítimo)	16	-	-	-	40	n.a.	n.a.	-	n.a.	56	56	-	-	-	56	10	-	n.a.	10	66			
Puerto Morelos (marítimo)	7	-	-	-	532	n.a.	n.a.	-	n.a.	539	539	-	-	-	539	3	-	n.a.	3	542			
Punta Venado Calica (marítimo)	-	-	-	-	-	-	-	-	-	-	-	-	-	-	-	-	-	-	-	-			
San Luis Potosí	13	1 470	1 921	n.a.	n.a.	548	n.a.	-	n.a.	3 952	167	60	227	60	227	4 179	1 828	887	36	2 751			
San Luis Potosí, A. I. "Ponciano Arriaga"	13	1 470	1 921	n.a.	n.a.	548	n.a.	-	n.a.	3 952	167	60	227	60	227	4 179	1 828	887	36	2 751			
Sinaloa	4 597	58	222	-	397	36	n.a.	-	n.a.	5 310	47	129	176	72	176	5 486	1 062	72	76	1 210			
Culiacán, A. I.	28	3	180	n.a.	n.a.	2	n.a.	-	n.a.	213	2	1	3	216	273	66	-	56	395	611			
Los Mochis, A. I. "Del Valle del Fuerte"	5	-	-	n.a.	n.a.	6	n.a.	-	n.a.	11	-	-	-	11	6	-	-	9	15	26			
Mazatlán (marítimo) ¹²	-	-	-	-	268	n.a.	n.a.	-	n.a.	268	-	-	-	-	268	-	-	-	n.a.	268			
Mazatlán, A. I.	4 564	55	42	n.a.	n.a.	28	n.a.	-	n.a.	4 689	45	128	173	4 862	783	6	-	11	800	5 662			
Topolobampo (marítimo)	-	-	-	-	129	n.a.	n.a.	-	n.a.	129	-	-	-	-	129	-	-	-	n.a.	129			
Sonora	4 585	1 037	72	-	181	250	n.a.	-	n.a.	6 132	7	60	87	147	6 279	647	2 707	2	151	3 507			
Agua Prieta (terrestre)	336	33	-	n.a.	n.a.	41	n.a.	-	n.a.	399	-	2	2	2	391	-	204	-	n.a.	284			
Cd. Obregon, A. I.	33	-	-	n.a.	161	n.a.	n.a.	-	n.a.	161	-	-	-	-	161	46	8	-	16	144			
Guaymas (marítimo)	102	31	-	n.a.	39	n.a.	n.a.	-	n.a.	232	-	5	15	20	232	9	6	-	n.a.	70			
Guaymas, A. I. "Gen. José M. Yáñez"	601	465	25	n.a.	72	n.a.	n.a.	-	n.a.	1 168	6	28	34	20	586	6	2	116	77	259			
Hermosillo, A. I.	62	2	-	n.a.	n.a.	94	n.a.	-	n.a.	94	-	6	6	6	100	586	10	2	116	706			
Naco (terrestre)	92	-	-	n.a.	n.a.	9	n.a.	-	n.a.	94	-	1	1	1	94	54	-	n.a.	10	94			
Nogales, A. I.	117	263	-	n.a.	n.a.	371	n.a.	-	n.a.	371	6	6	6	6	377	3	-	4	1	378			
Nogales (terrestre)	2 789	135	20	n.a.	n.a.	n.a.	n.a.	-	n.a.	2 945	30	22	52	52	2 997	-	-	-	n.a.	1			
Nogales Uno (terrestre) ¹³	50	-	-	n.a.	n.a.	49	n.a.	-	n.a.	99	-	2	2	2	101	-	-	-	n.a.	5			
Puerto Peñasco, A. I.	235	62	26	n.a.	n.a.	383	n.a.	-	n.a.	383	-	-	-	-	383	2	166	-	n.a.	168			
San Luis Río Colorado (terrestre)	-	-	-	n.a.	n.a.	n.a.	n.a.	-	n.a.	n.a.	-	-	-	-	n.a.	-	-	-	n.a.	-			
San Luis Río Colorado II (terrestre)	-	-	-	n.a.	n.a.	n.a.	n.a.	-	n.a.	n.a.	-	-	-	-	n.a.	-	-	-	n.a.	-			
Sonoyta (terrestre) ¹⁴	168	56	1	n.a.	n.a.	225	n.a.	-	n.a.	225	13	17	17	30	255	-	-	-	n.a.	71			
Tabasco	374	2	2	-	641	2	1 732	8	-	2 782	21	23	26	49	2 831	185	-	-	22	207			
Dos Bocas (marítimo)	-	-	-	-	641	n.a.	n.a.	-	n.a.	641	-	-	-	-	641	75	-	-	n.a.	75			
Tenosique, El Ceibo (terrestre)	374	2	2	n.a.	n.a.	1 732	8	-	n.a.	2 137	21	23	26	49	2 186	57	-	-	n.a.	57			
Villahermosa, A. I. "Cap. P. A. Carlos Rovirosa"	-	2	-	n.a.	n.a.	2	n.a.	-	n.a.	4	-	-	-	-	4	-	-	-	n.a.	22			

A.I. Aeropuerto Internacional. n.a. No aplic

(-) Significa cero.

Ver notas al final del cuadro.

1.2.7 Entradas por entidad federativa y punto de internación, según condición de estancia, junio de 2019

(Continúa)

Entidad federativa/punto de internación	Extranjeros no residentes en México										Extranjeros Residentes				Mexicanos				Total de mexicanos			
	Visitantes turistas	Visitantes de negocios	Otros visitantes sin permiso de actividad remunerada	Visitantes de crucero ¹	Trpulación marítima	Trpulación aérea	Visitantes regionales ²	Visitantes razones humanitarias	Visitantes con permisos de actividad remunerada	Trabajadores fronterizos	Diplomáticos	Subtotal	Temporales ³	Permanentes ³	Subtotal	Total de extranjeros	Residentes en el país	Residentes en el extranjero ⁴		Diplomáticos	Trpulación aérea mexicana	
																						664 812
Quintana Roo	644 648	2 762	15 062	318 684	107 272	8 166	39 345	16	2	2	550	1 157 214	2 992	3 154	6 146	1 163 360	24 772	1 118	30	2 338	28 258	1 191 618
Cancún, A. I.				n.a.	n.a.	8 106	n.a.	17	2	n.a.	486	671 082	2 658	2 971	5 629	676 711	23 491	1 044	30	2 297	26 862	703 573
Cancún (marítimo)				n.a.	n.a.	n.a.	n.a.	-	-	n.a.	-	-	-	-	-	-	-	-	-	-	139	753
Chetumal (marítimo)			19	n.a.	90	n.a.	n.a.	-	-	n.a.	-	599	8	7	15	614	139	-	-	n.a.	-	-
Chetumal, A. I.				n.a.	n.a.	n.a.	n.a.	-	-	n.a.	-	-	-	-	-	-	-	-	-	-	-	-
Chetumal, Subteniente López (terrestre)			125	n.a.	n.a.	n.a.	9 102	-	-	n.a.	-	9 808	131	14	145	9 963	8	1	-	n.a.	9	9 962
Chetumal, Subteniente López II, "Chactemal" (terrestre)			29	n.a.	n.a.	n.a.	29 240	-	-	n.a.	-	35 369	160	77	237	35 606	89	42	-	n.a.	131	35 737
Cozumel, A. I.			159	n.a.	n.a.	63	n.a.	-	-	n.a.	-	13 094	32	84	116	13 210	190	31	-	n.a.	262	13 472
Cozumel, A. I.			192	230 022	72 257	n.a.	n.a.	-	-	n.a.	-	302 647	3	1	4	302 647	768	-	-	n.a.	768	303 415
Isla Cozumel (marítimo)				n.a.	n.a.	n.a.	n.a.	-	-	n.a.	-	57	3	1	4	61	34	-	-	n.a.	34	95
Isla Mujeres (marítimo)				n.a.	n.a.	n.a.	1 003	-	-	n.a.	-	1 016	-	-	-	1 016	35	-	-	n.a.	35	1 051
La Unión (terrestre)				n.a.	n.a.	n.a.	n.a.	-	-	n.a.	-	122 957	-	-	-	122 957	4	-	-	n.a.	4	122 961
Majahual (marítimo)				n.a.	34 291	n.a.	n.a.	-	-	n.a.	-	-	-	-	-	-	2	-	-	n.a.	2	14
Puerto Aventuras (marítimo)				-	-	n.a.	n.a.	-	-	n.a.	-	-	-	-	-	-	41	-	-	n.a.	41	12
Puerto Juárez (marítimo)				-	-	n.a.	n.a.	-	-	n.a.	-	-	-	-	-	-	2	-	-	n.a.	2	14
Puerto Morelos (marítimo)				-	-	n.a.	n.a.	-	-	n.a.	-	-	-	-	-	-	41	-	-	n.a.	41	12
Punta Venado Calica (marítimo)				-	-	n.a.	n.a.	-	-	n.a.	-	542	-	-	-	542	2	-	-	n.a.	2	544
San Luis Potosí	42	1 437	3 269	n.a.	n.a.	544	n.a.	-	-	n.a.	-	5 292	128	69	197	5 489	1 729	1 150	-	49	2 928	8 417
San Luis Potosí, A. I. "Ponciano Arriaga"	42	1 437	3 269	n.a.	n.a.	544	n.a.	-	-	n.a.	-	5 292	128	69	197	5 489	1 729	1 150	-	49	2 928	8 417
Sinaloa	5 175	23	270	n.a.	723	19	n.a.	-	-	n.a.	3	6 213	45	106	151	6 364	1 028	122	-	69	1 219	7 583
Cullacán, A. I.			215	n.a.	n.a.	5	n.a.	-	-	n.a.	-	259	-	5	5	264	197	67	-	48	312	576
Los Mochis, A. I. "Del Valle del Fuerte"			1	n.a.	n.a.	n.a.	n.a.	-	-	n.a.	-	14	-	-	-	14	20	-	-	10	30	44
Mazatlán (marítimo) ¹²				n.a.	564	n.a.	n.a.	-	-	n.a.	-	564	-	-	-	564	26	-	-	n.a.	26	590
Mazatlán, A. I.			54	n.a.	n.a.	11	n.a.	-	-	n.a.	3	5 217	45	101	146	5 363	785	55	-	11	851	6 214
Topolobampo (marítimo)				n.a.	159	n.a.	n.a.	-	-	n.a.	-	159	-	-	-	159	-	-	-	-	-	159
Sonora	5 057	913	70	n.a.	167	171	n.a.	-	-	n.a.	5	6 383	72	73	145	6 528	793	4 434	-	164	5 391	11 919
Aguirre Prieta (terrestre)	392	22	-	n.a.	n.a.	n.a.	n.a.	-	-	n.a.	-	404	1	1	2	406	-	315	-	n.a.	315	721
Ca. Obregon, A. I.	13	1	-	n.a.	n.a.	24	n.a.	-	-	n.a.	-	38	3	-	3	41	-	4	-	14	59	100
Guaymas (marítimo)	65	12	-	n.a.	107	n.a.	n.a.	-	-	n.a.	-	157	1	-	1	161	-	191	-	n.a.	191	367
Guaymas, A. I. "Gral. José M. Yáñez"	520	455	10	n.a.	n.a.	57	n.a.	-	-	n.a.	-	134	1	9	10	144	-	24	-	n.a.	36	180
Hermosillo, A. I.	17	2	-	n.a.	n.a.	54	n.a.	-	-	n.a.	5	1 044	18	19	37	1 061	716	3	-	137	855	1 936
Naco (terrestre)				n.a.	n.a.	n.a.	n.a.	-	-	n.a.	-	19	-	-	-	19	-	6	-	n.a.	6	23
Nogales, A. I.	110	223	-	n.a.	n.a.	5	n.a.	-	-	n.a.	-	33	-	1	1	34	-	1	-	n.a.	2	8
Nogales (terrestre)				n.a.	n.a.	n.a.	n.a.	-	-	n.a.	-	33	-	1	1	34	-	1	-	n.a.	2	8
Nogales Uno (terrestre) ¹³	3 370	108	19	n.a.	n.a.	n.a.	n.a.	-	-	n.a.	-	3 497	35	22	57	3 554	-	3 645	-	n.a.	3 645	7 199
Puerto Peñasco, A. I.	367	24	41	n.a.	n.a.	31	n.a.	-	-	n.a.	-	72	1	2	74	-	-	9	-	n.a.	13	397
San Luis Río Colorado (terrestre)				n.a.	n.a.	n.a.	n.a.	-	-	n.a.	-	43	1	1	2	43	-	311	-	n.a.	311	743
San Luis Río Colorado II (terrestre)				n.a.	n.a.	n.a.	n.a.	-	-	n.a.	-	238	13	17	30	286	-	125	-	n.a.	125	393
Sonoyta (terrestre) ¹⁴	172	66	-	n.a.	n.a.	n.a.	n.a.	-	-	n.a.	-	238	13	17	30	286	-	125	-	n.a.	125	393
Tabasco	463	1	2	-	592	12	1 916	8	-	80	2	3 076	28	14	42	3 118	212	-	-	53	265	3 383
Dos Bocas (marítimo)				n.a.	n.a.	n.a.	n.a.	-	-	n.a.	-	592	-	-	-	592	-	21	-	n.a.	21	613
Tenosique, El Ceibo (terrestre)	456	1	2	n.a.	n.a.	n.a.	1 916	8	-	80	2	2 464	28	14	42	2 506	17	-	-	n.a.	17	2 523
Villahermosa, A. I. "Cap. P. A. Carlos Rovirosa"	7	1	-	n.a.	n.a.	12	n.a.	-	-	n.a.	-	20	-	-	-	20	-	174	-	n.a.	227	247

A. I.: Aeropuerto Internacional. n.a.: No aplic.

(-) Significa cero.

Ver notas al final del cuadro.

1.2.8 Entradas por entidad federativa y punto de internación, según condición de estancia, julio de 2019

Entidad federativa/ punto de internación	Extranjeros no residentes en México										Extranjeros Residentes					Mexicanos				Total de mexicanos	Total general	
	Extranjeros no residentes en México										Extranjeros Residentes					Mexicanos						
	Visitantes turistas	Visitantes de negocios	Otros visitantes sin permiso de actividad remunerada ¹	Visitantes de crucero ²	Tripulación marítima	Tripulación aérea	Visitantes regionales ³	Visitantes razones humanitarias	Visitante con permiso de actividad remunerada	Trabajadores fronterizos	Diplomáticos	Subtotal	Temporales ⁴	Permanentes ⁵	Subtotal	Total de extranjeros	Residentes en el país	Residentes en el extranjero ⁶	Diplomáticos			Tripulación aérea mexicana
Total general	1 325 405	70 244	484 124	429 147	151 011	30 177	155 623	12 769	24	2 511	3 865	2 864 900	25 279	24 517	49 796	2 714 696	611 832	1 399 383	785	38 126	790 136	3 504 832
Aguaascalientes	82	802	5 446	n.a.	n.a.	407	n.a.	n.a.	1	n.a.	n.a.	6 738	209	66	275	7 013	2 050	1 674	-	140	3 864	10 877
Aguaascalientes, A. I. "Jésus Terán"	82	802	5 446	n.a.	n.a.	407	n.a.	n.a.	1	n.a.	n.a.	6 738	209	66	275	7 013	2 050	1 674	-	140	3 864	10 877
Baja California	113 803	5 078	14 929	49 467	16 564	408	n.a.	4 351	1	n.a.	71	203 972	573	660	1 233	205 905	64 318	2 194	18	76	66 606	271 811
Misoposon (A. I. "El Ciprés")	114	13	65	n.a.	n.a.	n.a.	n.a.	n.a.	n.a.	n.a.	n.a.	128	2	1	3	131	3	1	n.a.	13	17	133
Ensenada (marítimo)	4	-	105	49 467	16 254	32	n.a.	n.a.	n.a.	n.a.	n.a.	65 826	-	1	1	65 827	143	352	-	n.a.	495	66 322
Isla Cedra (marítimo)	-	-	-	-	86	n.a.	n.a.	n.a.	n.a.	n.a.	n.a.	86	-	-	-	86	-	-	-	-	86	86
Mexicali (terrestre)	10	16	2	n.a.	n.a.	38	n.a.	n.a.	n.a.	n.a.	n.a.	66	1	3	4	70	10	380	-	14	28	98
Mexicali II (terrestre)	3 314	260	6	n.a.	n.a.	n.a.	1 865	n.a.	n.a.	n.a.	n.a.	5 446	12	2	14	5 460	390	4	n.a.	n.a.	390	5 850
Poásquito (marítimo)	1 834	580	9	n.a.	n.a.	n.a.	n.a.	n.a.	n.a.	n.a.	n.a.	2 427	9	3	12	2 439	-	15	-	n.a.	15	2 454
San Felipe	151	-	-	n.a.	n.a.	67	n.a.	n.a.	n.a.	n.a.	n.a.	224	-	-	6	224	-	-	-	n.a.	15	224
Tecate (terrestre)	247	199	822	n.a.	n.a.	218	n.a.	n.a.	n.a.	n.a.	n.a.	218	-	5	5	223	-	3	-	n.a.	3	226
Tijuana, A. I. "Gral. Abelardo L. Rodríguez"	1 650	71	59	n.a.	n.a.	271	n.a.	n.a.	n.a.	n.a.	n.a.	1 268	3	3	6	1 274	-	32	-	n.a.	32	1 306
Tijuana, Chaparral (terrestre) ⁶	17 212	1 139	2 743	n.a.	n.a.	271	n.a.	n.a.	n.a.	n.a.	n.a.	14 465	139	150	289	14 754	342	801	4	49	395	2 149
Tijuana, Chaparral (terrestre) ⁵	6 893	2 251	2 907	n.a.	n.a.	n.a.	2 486	n.a.	n.a.	n.a.	n.a.	23 598	32	14	46	23 644	3 839	801	n.a.	n.a.	4 640	28 284
Tijuana, Puerto México (terrestre)	29 892	115	6 057	n.a.	n.a.	n.a.	n.a.	n.a.	n.a.	n.a.	n.a.	11 851	15	4	19	11 870	591	591	3	n.a.	601	12 471
Tijuana-San Diego (terrestre)	52 884	434	1 749	n.a.	n.a.	n.a.	n.a.	n.a.	n.a.	n.a.	n.a.	36 170	20	4	24	36 194	28	5	-	n.a.	34	36 228
Tijuana-San Diego (terrestre)	52 884	434	1 749	n.a.	n.a.	n.a.	n.a.	n.a.	n.a.	n.a.	n.a.	55 098	330	465	795	55 893	59 946	-	10	n.a.	59 956	115 849
Baja California Sur	150 054	639	127	16 555	4 540	504	n.a.	n.a.	-	n.a.	18	172 437	431	983	1 414	173 851	2 229	1 687	1	114	4 031	177 882
Cabo San Lucas (marítimo)	12	-	26	16 555	4 379	n.a.	n.a.	n.a.	-	n.a.	n.a.	20 972	-	-	6	20 978	32	195	-	n.a.	227	21 199
Isla San Marcos (marítimo)	-	-	-	-	52	n.a.	n.a.	n.a.	-	n.a.	n.a.	52	-	-	-	52	-	-	-	n.a.	52	52
La Paz (marítimo)	-	-	-	-	1	n.a.	n.a.	n.a.	-	n.a.	n.a.	1	-	-	-	1	-	-	-	n.a.	1	1
La Paz, A. I.	65	-	-	n.a.	n.a.	35	n.a.	n.a.	3	n.a.	n.a.	100	1	5	5	105	63	1	-	25	89	194
Loreto, A. I.	2 015	12	1	n.a.	n.a.	27	n.a.	n.a.	51	n.a.	n.a.	2 055	20	54	74	2 129	51	10	-	5	66	2 195
Los Cabos, Aeródromo	525	-	-	n.a.	n.a.	152	n.a.	n.a.	3	n.a.	n.a.	677	-	3	3	680	11	2	-	11	24	704
Pichilingue (marítimo)	-	-	-	-	-	n.a.	n.a.	n.a.	-	n.a.	n.a.	-	-	-	-	-	-	-	-	-	-	-
Punta Prieta (marítimo)	-	-	-	-	40	n.a.	n.a.	n.a.	-	n.a.	n.a.	40	-	-	-	40	-	-	-	-	-	40
San Carlos (marítimo)	-	-	-	-	n.a.	n.a.	n.a.	n.a.	-	n.a.	n.a.	-	-	-	-	-	-	-	-	-	-	-
San Carlos (marítimo)	-	-	-	-	n.a.	n.a.	n.a.	n.a.	-	n.a.	n.a.	-	-	-	-	-	-	-	-	-	-	-
Santa Rosalía (marítimo)	147 437	627	100	n.a.	n.a.	290	n.a.	n.a.	18	n.a.	18	148 472	411	921	1 332	149 804	2 069	1 479	1	73	3 622	153 426
Santa Rosalía (marítimo)	147 437	627	100	n.a.	n.a.	290	n.a.	n.a.	18	n.a.	18	148 472	411	921	1 332	149 804	2 069	1 479	1	73	3 622	153 426
Santa Rosalía (marítimo)	-	-	-	-	47	n.a.	n.a.	n.a.	-	n.a.	n.a.	47	-	-	-	47	-	-	-	-	-	47
Santa Rosalía (marítimo)	-	-	-	-	21	n.a.	n.a.	n.a.	-	n.a.	n.a.	21	-	-	-	21	-	-	-	-	-	21
Campeche	-	-	-	-	273	-	n.a.	-	-	n.a.	-	273	-	-	-	273	-	-	-	2	26	299
Campesino, A. I. "Ing. Alberto Acuña Ongay"	-	-	-	-	n.a.	-	n.a.	-	-	n.a.	-	273	-	-	-	273	-	-	-	2	26	299
Cd. del Carmen, A. I.	-	-	-	-	n.a.	-	n.a.	-	-	n.a.	-	-	-	-	-	-	-	-	-	-	-	-
Cd. del Carmen (marítimo)	-	-	-	-	n.a.	-	n.a.	-	-	n.a.	-	-	-	-	-	-	-	-	-	-	-	-
Cd. del Carmen (marítimo)	-	-	-	-	273	-	n.a.	-	-	n.a.	-	273	-	-	-	273	-	-	-	-	-	273
Seiyopaysa (marítimo)	-	-	-	-	-	-	n.a.	-	-	n.a.	-	-	-	-	-	-	-	-	-	-	-	-
Chiapas	8 972	6	9 714	-	88	49	106 218	43	-	2 445	20	127 555	158	476	634	128 189	1 996	-	3	70	2 069	130 258
Carmen Xian (terrestre)	25	-	-	n.a.	n.a.	n.a.	n.a.	n.a.	-	n.a.	-	739	-	-	-	739	9	-	-	n.a.	9	748
Cd. Cuauhtémoc (terrestre)	1 866	-	1 866	n.a.	n.a.	6 400	n.a.	n.a.	25	n.a.	12	8 291	3	14	17	8 308	36	-	-	n.a.	36	8 344
Cd. Hidalgo-Suchiate I (terrestre)	3 434	-	326	n.a.	n.a.	24 822	42	-	1 662	n.a.	12	30 298	52	246	298	30 596	637	-	-	n.a.	637	31 233
Cd. Hidalgo-Suchiate II (terrestre)	-	-	-	-	n.a.	n.a.	n.a.	-	-	n.a.	-	8 652	1	1	2	8 654	429	-	-	n.a.	429	9 083
Frontera Corozal (terrestre)	54	-	1	n.a.	n.a.	n.a.	12	-	-	n.a.	-	75	1	7	8	75	8	-	-	n.a.	8	83
Puerto Chiapas (marítimo)	6	-	-	-	88	n.a.	n.a.	n.a.	-	n.a.	-	94	-	-	-	94	-	-	-	n.a.	-	94
Talsimán (terrestre)	3 576	6	648	n.a.	n.a.	n.a.	74 013	1	758	n.a.	8	79 010	101	208	309	79 319	837	-	3	n.a.	840	80 159
Tapachula, A. I.	11	-	87	n.a.	n.a.	45	n.a.	n.a.	n.a.	n.a.	143	143	-	-	-	143	39	-	-	68	107	250
Tuxtla Gutiérrez, A. I.	-	-	-	-	n.a.	n.a.	n.a.	n.a.	-	n.a.	-	257	-	-	-	257	-	-	-	-	2	3
Unión Juárez (terrestre)	-	-	-	-	n.a.	n.a.	n.a.	n.a.	-	n.a.	-	257	-	-	-	257	-	-	-	-	2	3
Chihuahua	8 156	3 314	23 767	n.a.	n.a.	427	n.a.	4 343	-	n.a.	12	40 019	105	34	139	40 158	2 129	17 043	2	154	19 328	59 486
Cd. Juárez, A. I. "Abraham González"	2	-	-	n.a.	n.a.	n.a.	n.a.	n.a.	-	n.a.	-	6	-	-	-	6	-	-	-	-	32	59
Cd. Juárez, Córdoba (terrestre)	6 549	1 076	1 357	n.a.	n.a.	3	n.a.	n.a.	-	n.a.	-	8 987	29	4	33	9 020	6	-	-	n.a.	6	9 026
Cd. Juárez, Jerónimo (terrestre)	127	208	6 413	n.a.	n.a.	n.a.	n.a.	n.a.	-	n.a.	-	7 748	14	1	15	7 763	-	-	-	n.a.	5 466	12 223
Cd. Juárez, Reforma (terrestre)	168	106	3 045	n.a.	n.a.	n.a.	n.a.	n.a.	-	n.a.	-	7 682	8	5	13	7 697	-	-	-	n.a.	4 311	11 386
Cd. Juárez, Zaragoza (terrestre), 7	749	1 100	5 214	n.a.	n.a.	n.a.	n.a.	n.a.	-	n.a.	-	7 070	5	5	12	7 082	-	-	-	n.a.	4 311	11 386
Chihuahua (terrestre)	488	822	1 408	n.a.	n.a.	424	n.a.	n.a.	-	n.a.	-	3 140	49	29	76	3 188	2 102	557	2	122	2 763	6 000
El Barro (terrestre)	-	-	-	-	n.a.	n.a.	n.a.	n.a.	-	n.a.	-	148	-	-	-	148	-	-	-	n.a.	780	1 448
Gral. Rodrigo M. Quevedo, Puerto Palomas (terrestre)	16	-	837	n.a.	n.a.	n.a.	n.a.	n.a.	-	n.a.	-	853	-	-	-	853	-	-	-	n.a.	780	1 633
Guadalupe-Tomillo (terrestre) ⁸	-	-	-	-	n.a.	n.a.	n.a.	n.a.	-	n.a.	-	853	-	-	-	853	-	-	-	n.a.	780	1 633
Ojinaga (terrestre)	61	-	5 344	n.a.	n.a.	n.a.	n.a.	n.a.	-	n.a.	-	5 405	-	-	-	5 405	1	5 928	-	n.a.	5 929	11 334

1.2.8 Entradas por entidad federativa y punto de internación, según condición de estancia, julio de 2019

(Continúa)

Entidad federativa/ punto de internación	Extranjeros no residentes en México										Extranjeros Residentes				Mexicanos				Total de mexicanos	Total general	
	Extranjeros no residentes en México										Extranjeros Residentes				Mexicanos						
	Visitantes turisticos	Visitantes de negocios	Otros visitantes sin permiso de actividad remunerada	Visitantes de crucero*	Trípulación marítima	Trípulación aérea	Visitantes regionales ¹	Visitantes razones humanitarias	Visitantes con permisos de actividad remunerada	Trabajadores fronterizos	Diplomáticos	Subtotal	Temporales ²	Permanentes ³	Subtotal	Residentes en el país	Residentes en el extranjero ⁴	Diplomáticos			Trípulación aérea mexicana
Coahuila	1 697	781	3 236	n.a.	n.a.	249	n.a.	n.a.	n.a.	n.a.	5 974	36	15	51	6 025	1 147	8 392	-	216	9 755	15 780
Cd. Acuña, A. I.	-	-	-	n.a.	n.a.	-	n.a.	n.a.	n.a.	n.a.	1	-	2	2	3	-	-	-	-	1	4
Cd. Acuña (terrestre)	817	167	57	n.a.	n.a.	n.a.	n.a.	n.a.	n.a.	n.a.	1 041	3	2	3	1 044	99	927	-	n.a.	928	1 972
Monclova, A. I.	-	-	-	n.a.	n.a.	22	n.a.	n.a.	n.a.	n.a.	101	2	2	2	103	99	153	-	54	256	3 214
Piedras Negras, A. I.	228	185	2 837	n.a.	n.a.	19	n.a.	n.a.	n.a.	n.a.	40	4	4	4	44	15	7 157	-	7	22	66
Piedras Negras II (terrestre) ⁹	3	35	241	n.a.	n.a.	41	n.a.	n.a.	n.a.	n.a.	79	-	-	-	3 357	112	7 157	-	n.a.	7 157	10 514
Saltillo, A. I.	649	295	241	n.a.	n.a.	166	n.a.	n.a.	n.a.	n.a.	1 362	20	13	33	1 395	920	308	-	103	294	2 674
Torreón, A. I.	1 000	9	128	n.a.	2 734	4	n.a.	n.a.	n.a.	n.a.	3 875	8	24	32	3 907	223	182	-	4	409	4 316
Coahuila, A. I.	976	9	110	n.a.	n.a.	4	n.a.	n.a.	n.a.	n.a.	999	8	24	32	1 031	222	182	-	4	408	1 436
Manzanillo (marítimo)	24	-	118	n.a.	2 734	n.a.	n.a.	n.a.	n.a.	n.a.	2 876	-	-	-	2 876	1	-	-	n.a.	1	2 877
Ciudad de México	132 257	35 903	250 648	n.a.	n.a.	12 133	n.a.	n.a.	n.a.	n.a.	434 063	16 676	14 319	30 995	465 058	362 768	33 387	673	21 819	418 667	883 725
Cd. de México, A. I. "Benito Juárez"	132 257	35 903	250 648	n.a.	n.a.	12 133	n.a.	n.a.	n.a.	n.a.	434 063	16 676	14 319	30 995	465 058	362 768	33 387	673	21 819	418 667	883 725
Durango	60	16	3 867	n.a.	n.a.	51	n.a.	n.a.	n.a.	n.a.	3 984	7	4	11	4 005	889	858	-	135	1 982	5 987
Durango, A. I.	60	16	3 867	n.a.	n.a.	51	n.a.	n.a.	n.a.	n.a.	3 984	7	4	11	4 005	889	858	-	135	1 982	5 987
México	-	55	97	n.a.	n.a.	238	n.a.	n.a.	n.a.	n.a.	394	6	20	26	420	3	919	19	673	1 614	2 034
Toluca, A. I.	-	55	97	n.a.	n.a.	238	n.a.	n.a.	n.a.	n.a.	394	6	20	26	420	3	919	19	673	1 614	2 034
Guajuato	2 132	2 087	15 442	n.a.	n.a.	825	n.a.	n.a.	n.a.	n.a.	20 489	431	458	889	21 378	8 535	4 788	5	952	14 280	35 658
Salab, A. I. "El Bajío"	2 132	2 087	15 442	n.a.	n.a.	825	n.a.	n.a.	n.a.	n.a.	20 489	431	458	889	21 378	8 535	4 788	5	952	14 280	35 658
Guerrero	2 541	3	62	-	49	6	n.a.	n.a.	n.a.	n.a.	2 661	10	61	71	2 732	313	196	-	13	522	3 254
Acapulco (marítimo) ¹⁰	-	-	-	-	49	n.a.	n.a.	n.a.	n.a.	n.a.	49	-	-	-	49	1	-	-	n.a.	-	50
Acapulco, A. I. "Plan de los Amates"	193	-	28	n.a.	n.a.	4	n.a.	n.a.	n.a.	n.a.	232	1	6	7	232	52	34	-	9	327	5 327
Zihuatanejo, A. I.	2 348	3	34	n.a.	n.a.	2	n.a.	n.a.	n.a.	n.a.	2 387	9	55	64	2 451	260	162	-	4	426	2 877
Zihuatanejo (marítimo) ¹¹	-	-	-	-	n.a.	n.a.	n.a.	n.a.	n.a.	n.a.	-	-	-	-	-	-	-	-	-	-	-
Jalisco	101 144	2 628	99 568	n.a.	3	1 800	n.a.	n.a.	n.a.	n.a.	205 206	1 439	2 015	3 454	208 660	68 548	24 443	26	6 587	99 604	309 264
Guadalajara, A. I.	15 432	2 622	99 479	n.a.	n.a.	1 140	n.a.	n.a.	n.a.	n.a.	119 727	1 016	1 079	2 085	120 822	64 195	22 838	26	6 438	93 557	214 379
Puerto Vallarta (marítimo)	-	-	-	-	3	n.a.	n.a.	n.a.	n.a.	n.a.	3	-	-	-	3	6	-	-	n.a.	-	6
Puerto Vallarta, A. I.	85 712	6	89	n.a.	n.a.	680	n.a.	n.a.	n.a.	n.a.	86 476	423	836	1 359	87 835	4 347	1 605	-	89	6 041	93 878
Michoacán	64	13	10 562	-	2 000	90	n.a.	n.a.	n.a.	n.a.	12 729	17	30	47	12 776	4 577	3 703	-	579	8 859	21 635
Lazaro Cardenas (marítimo)	-	-	38	-	2 000	n.a.	n.a.	n.a.	n.a.	n.a.	2 038	-	-	-	2 038	24	-	-	n.a.	24	2 062
Morelia, A. I.	59	13	10 271	n.a.	n.a.	90	n.a.	n.a.	n.a.	n.a.	10 433	17	30	47	10 480	4 378	3 642	-	579	8 599	19 079
Uruapan, A. I.	5	-	253	n.a.	n.a.	-	n.a.	n.a.	n.a.	n.a.	258	-	-	-	258	175	61	-	-	236	494
Morelos	2	-	-	n.a.	n.a.	8	n.a.	n.a.	n.a.	n.a.	10	-	-	-	10	5	-	-	-	5	15
Cuernavaca, A. I. "Gral. Mariano Matamoros"	2	-	-	n.a.	n.a.	8	n.a.	n.a.	n.a.	n.a.	10	-	-	-	10	5	-	-	-	5	15
Nayarit	-	-	-	-	-	n.a.	n.a.	n.a.	n.a.	n.a.	-	-	-	-	-	-	-	-	n.a.	-	-
Nuevo Vallarta (marítimo)	-	-	-	-	-	n.a.	n.a.	n.a.	n.a.	n.a.	-	-	-	-	-	-	-	-	n.a.	-	-
Nuevo León	2 039	8 945	13 954	n.a.	n.a.	1 800	n.a.	n.a.	n.a.	n.a.	26 810	1 015	779	1 794	28 604	39 269	4 627	-	2 803	46 689	75 303
Acadeca, A. I. "Del Norte"	19	76	44	n.a.	n.a.	93	n.a.	n.a.	n.a.	n.a.	234	7	30	37	271	1 751	-	-	191	2 943	3 214
Colombia, Pivante Solidaridad (terrestre)	10	-	2 125	n.a.	n.a.	n.a.	n.a.	n.a.	n.a.	n.a.	2 135	25	3	28	2 163	1 118	-	-	n.a.	1 118	3 281
Montenrey, A. I. "Gral. Mariano Escobedo"	2 010	8 869	11 785	n.a.	n.a.	1 707	n.a.	n.a.	n.a.	n.a.	24 441	983	746	1 729	26 170	37 516	3 508	-	1 612	42 638	68 808
Oaxaca	4 363	2	1	-	50	208	n.a.	n.a.	n.a.	n.a.	4 624	11	62	73	4 697	980	506	-	115	1 601	6 298
Bahias de Huajuco (marítimo)	-	-	-	-	-	n.a.	n.a.	n.a.	n.a.	n.a.	-	-	-	-	-	-	-	-	n.a.	-	-
Huautla, A. I.	605	-	-	n.a.	n.a.	-	n.a.	n.a.	n.a.	n.a.	605	-	-	-	605	15	12	-	25	52	657
Oaxaca, A. I.	3 758	2	1	n.a.	n.a.	208	n.a.	n.a.	n.a.	n.a.	3 969	11	62	73	4 042	965	494	-	90	1 549	5 591
Puerto Escondido, A. I.	-	-	-	-	-	-	-	-	-	-	-	-	-	-	-	-	-	-	-	-	-
Salina Cruz (marítimo)	-	-	-	-	50	n.a.	n.a.	n.a.	n.a.	n.a.	50	-	-	-	50	-	-	-	n.a.	-	50
Puebla	424	206	134	n.a.	n.a.	109	n.a.	n.a.	n.a.	n.a.	875	11	27	38	913	579	18	-	25	622	1 535
Puebla, A. I. "Hermanos Serdán"	424	206	134	n.a.	n.a.	109	n.a.	n.a.	n.a.	n.a.	875	11	27	38	913	579	18	-	25	622	1 535
Querétaro	8 216	2 686	207	n.a.	n.a.	829	n.a.	n.a.	n.a.	n.a.	11 953	331	376	707	12 660	5 514	1 484	10	419	7 427	20 087
Querétaro, A. I. "Ing. Fernando Espinosa"	8 216	2 686	207	n.a.	n.a.	829	n.a.	n.a.	n.a.	n.a.	11 953	331	376	707	12 660	5 514	1 484	10	419	7 427	20 087

A.I. Aeropuerto Internacional. n.a. No aplic

(-) Significa cero.

Ver notas al final del cuadro.

1.2.8 Entradas por entidad federativa y punto de internación, según condición de estancia, julio de 2019

(Continúa)

Entidad federativa/ punto de internación	Extranjeros no residentes en México										Extranjeros Residentes				Mexicanos				Total de mexicanos	Total general		
	Visitantes turistas	Visitantes de negocios	Otros visitantes sin permiso de actividad remunerada	Visitantes de crucero*	Trípulación marítima	Trípulación aérea	Visitantes regionales ¹	Visitantes razones humanitarias	Visitantes con permiso de actividad remunerada	Trabajadores fronterizos	Diplomáticos	Subtotal	Temporales ²	Permanentes ³	Subtotal	Total de extranjeros	Residentes en el país	Residentes en el extranjero ⁴			Diplomáticos	Trípulación aérea mexicana
Quintana Roo	699 215	2 777	12 668	352 579	114 696	8 847	47 526	2	2	4	465	1 238 681	3 049	3 396	6 445	1 245 126	35 524	1 066	24	2 462	39 076	1 284 202
Cancún, A. I.	677 225	2 765	12 014	n.a.	8 770	n.a.	n.a.	-	-	n.a.	414	701 188	2 835	3 176	6 011	707 199	33 877	1 029	24	2 407	37 337	744 536
Cheumal (marítimo)	640	-	33	n.a.	n.a.	n.a.	n.a.	-	-	n.a.	6	774	11	15	26	800	173	-	-	n.a.	173	973
Cheumal, A. I.	923	1	14	n.a.	n.a.	n.a.	11 840	-	-	n.a.	3	12 783	81	12	93	12 876	9	2	-	n.a.	11	12 887
Cheumal, Subeniente López (terrestre)	6 868	10	200	n.a.	n.a.	n.a.	33 408	-	-	2	41	40 531	95	89	184	40 715	205	4	-	n.a.	209	40 924
Cozumel, A. I.	13 280	1	144	n.a.	n.a.	n.a.	77	2	-	n.a.	1	13 505	26	100	126	13 631	217	31	-	55	303	13 934
Isla Cozumel (marítimo)	195	-	163	249 141	n.a.	n.a.	n.a.	-	-	n.a.	1	327 961	1	1	1	327 962	897	-	-	n.a.	897	328 859
La Unión (terrestre)	34	-	-	n.a.	n.a.	n.a.	2 278	-	-	n.a.	34	2 312	1	2	2	2 314	92	-	-	n.a.	92	2 406
Majahual (marítimo)	18	-	-	103 438	n.a.	n.a.	n.a.	-	-	n.a.	3	139 072	-	-	-	139 072	-	-	-	n.a.	-	139 072
Puerto Aventuras (marítimo)	25	-	-	-	3	n.a.	n.a.	-	-	n.a.	25	25	-	-	-	25	26	-	-	n.a.	26	51
Puerto Juárez (marítimo)	-	-	-	-	45	n.a.	n.a.	-	-	n.a.	45	45	-	-	-	45	45	-	-	n.a.	45	45
Puerto Morelos (marítimo)	6	-	-	-	442	n.a.	n.a.	-	-	n.a.	448	448	-	-	-	448	-	-	-	n.a.	-	448
Punta Venado Calica (marítimo)	8	1 199	4 455	n.a.	n.a.	n.a.	543	-	-	n.a.	6 205	177	85	262	6 467	2 173	1 495	-	-	71	3 739	10 206
San Luis Potosí	8	1 199	4 455	n.a.	n.a.	n.a.	543	-	-	n.a.	6 205	177	85	262	6 467	2 173	1 495	-	-	71	3 739	10 206
San Luis Potosí, A. I. "Ponciano Arriaga"	8	1 199	4 455	n.a.	n.a.	n.a.	543	-	-	n.a.	6 205	177	85	262	6 467	2 173	1 495	-	-	71	3 739	10 206
Sinaloa	3 973	37	238	-	1 081	13	n.a.	-	-	n.a.	3	5 345	31	94	125	5 470	1 496	116	1	75	1 688	7 158
Culiacán, A. I.	15	-	207	n.a.	n.a.	2	n.a.	-	-	n.a.	224	224	-	-	1	225	271	51	-	48	370	595
Los Mochis, A. I. "Del Valle del Fuente"	-	-	-	n.a.	n.a.	-	n.a.	-	-	n.a.	-	-	-	-	-	-	22	-	-	19	41	41
Mazatlán (marítimo) ¹²	-	-	-	n.a.	922	n.a.	n.a.	-	-	n.a.	922	922	-	-	-	922	-	-	-	n.a.	-	922
Mazatlán, A. I.	3 958	37	31	n.a.	n.a.	11	n.a.	-	-	n.a.	3	4 040	31	93	124	4 164	1 203	65	1	8	1 277	5 441
Topolobampo (marítimo)	-	-	-	-	159	n.a.	n.a.	-	-	n.a.	159	159	-	-	-	159	-	-	-	n.a.	-	159
Sonora	4 239	827	100	-	221	154	n.a.	-	-	n.a.	15	5 596	104	82	186	5 782	1 481	3 555	-	155	5 191	10 973
Agua Prieta (terrestre)	438	30	-	n.a.	n.a.	n.a.	n.a.	-	-	n.a.	488	488	1	11	499	489	56	443	-	n.a.	443	912
Ct. Obregón, A. I.	8	6	-	n.a.	n.a.	25	n.a.	-	-	n.a.	239	239	11	11	250	250	11	31	-	31	91	211
Guaymas (marítimo)	45	11	18	-	221	n.a.	n.a.	-	-	n.a.	239	239	6	6	245	245	9	6	-	n.a.	21	239
Guaymas, A. I. "Gral. José M. Yáñez"	407	373	14	n.a.	n.a.	62	n.a.	-	-	n.a.	10	899	8	26	34	900	841	2	-	113	956	1 656
Hermosillo, A. I.	18	6	-	n.a.	n.a.	n.a.	n.a.	-	-	n.a.	24	24	-	-	-	24	-	-	-	n.a.	-	24
Naco (terrestre)	2	-	-	n.a.	n.a.	n.a.	n.a.	-	-	n.a.	2	2	-	-	-	2	-	-	-	n.a.	-	2
Nogales, A. I.	60	186	1	n.a.	n.a.	5	n.a.	-	-	n.a.	2	258	2	2	4	262	-	7	-	5	7	269
Nogales Tres (terrestre)	2 771	124	52	n.a.	n.a.	n.a.	n.a.	-	-	n.a.	3	2 960	71	21	92	3 042	2	2 715	-	n.a.	2 717	5 759
Nogales Uno (terrestre) ¹³	14	-	-	n.a.	n.a.	16	n.a.	-	-	n.a.	302	302	-	-	-	302	-	261	-	n.a.	261	566
Puerto Peñasco, A. I.	252	35	15	n.a.	n.a.	n.a.	n.a.	-	-	n.a.	-	302	1	2	3	305	571	-	-	n.a.	571	971
San Luis Río Colorado (terrestre)	225	56	-	n.a.	n.a.	n.a.	n.a.	-	-	n.a.	-	281	8	24	32	313	-	112	-	n.a.	112	425
San Luis Río Colorado II (terrestre)	-	-	-	-	n.a.	n.a.	n.a.	-	-	n.a.	-	-	-	-	-	-	-	-	-	n.a.	-	-
Sonoyta (terrestre) ¹⁴	460	6	-	-	922	6	1 879	2	-	62	1	3 338	25	8	33	3 371	163	1	-	46	210	3 581
Tabasco	460	-	-	-	n.a.	n.a.	n.a.	-	-	n.a.	922	922	-	-	-	922	37	-	-	n.a.	37	959
Dos Bocas (marítimo)	-	-	-	n.a.	n.a.	n.a.	n.a.	-	-	n.a.	922	922	-	-	-	922	37	-	-	n.a.	37	959
Tenosique, El Cabelo (terrestre)	460	-	-	n.a.	n.a.	n.a.	n.a.	-	-	n.a.	922	922	-	-	-	922	37	-	-	n.a.	37	959
Villahermosa, A. I. "Cap. P. A. Carlos Rovirosa"	-	6	-	-	n.a.	n.a.	n.a.	-	-	n.a.	6	6	25	8	33	2 437	105	1	-	46	22	2 459
Villahermosa, A. I. "Cap. P. A. Carlos Rovirosa"	-	6	-	-	n.a.	n.a.	n.a.	-	-	n.a.	6	6	25	8	33	2 437	105	1	-	46	22	2 459

A.I. Aeropuerto Internacional. n.a. No aplic

(-) Significa cero.

Ver notas al final del cuadro.

1.2.9 Entradas por entidad federativa y punto de internación, según condición de estancia, agosto de 2019

(Continúa)

Entidad federativa/ punto de internación	Extranjeros no residentes en México										Extranjeros Residentes				Mexicanos				Total de mexicanos	Total general		
	Extranjeros no residentes en México										Extranjeros Residentes				Mexicanos							
	Visitantes turistas	Visitantes de negocios	Otros visitantes sin permiso de actividad remunerada	Visitantes de crucero*	Visitantes marítima	Trípulación aérea	Visitantes regionales ^b	Visitantes razones humanitarias	Visitantes con permiso de actividad remunerada	Trabajadores fronterizos	Diplomáticos	Subtotal	Temporales ^b	Permanentes ^b	Subtotal	Total de extranjeros	Residentes en el país	Residentes en el extranjero ^b			Diplomáticos	Trípulación aérea mexicana
Quintana Roo	588 167	2 123	10 982	375 382	123 362	8 385	50 047	-	4	2	445	1 158 899	3 426	3 886	7 312	1 166 211	31 142	1 031	11	2 286	34 470	1 200 681
Cancún, A. I.	568 352	2 109	10 463	n.a.	n.a.	8 332	n.a.	-	4	n.a.	331	569 591	3 150	3 693	6 843	596 434	29 609	1 001	11	2 217	32 838	629 272
Cheumal (marítimo)	-	-	-	n.a.	n.a.	n.a.	n.a.	-	-	n.a.	-	-	-	-	21	-	150	-	n.a.	n.a.	150	1 149
Cheumal, A. I.	872	-	13	n.a.	n.a.	n.a.	n.a.	-	-	n.a.	93	978	9	12	21	999	4	3	-	n.a.	3	7
Cheumal, S. B.	1 362	4	51	n.a.	n.a.	n.a.	n.a.	-	-	n.a.	14	25 042	118	32	150	25 192	25	9	-	n.a.	34	25 226
Cheumal, Subnaciente López (terrestre)	7 614	12	107	n.a.	n.a.	n.a.	23 614	-	-	n.a.	99	33 233	127	73	200	33 433	189	4	-	n.a.	193	33 626
Cozumel, A. I.	9 236	1	131	n.a.	n.a.	53	9 422	-	-	n.a.	1	34 151	22	75	97	9 519	241	17	-	n.a.	69	9 846
Cozumel, S. B.	606	-	217	257 775	89 553	n.a.	n.a.	-	-	n.a.	-	341 151	1	1	1	341 152	842	-	-	n.a.	842	341 994
Isla Cozumel (marítimo)	3	-	-	-	20	n.a.	n.a.	-	-	n.a.	-	23	-	-	-	23	20	-	-	n.a.	20	43
Isla Mujeres (marítimo)	50	-	-	117 607	40 268	n.a.	1 034	-	-	n.a.	-	1 084	-	-	-	1 084	46	-	-	n.a.	46	1 130
La Unión (terrestre)	60	-	-	-	-	n.a.	n.a.	-	-	n.a.	-	157 935	-	-	-	157 935	-	-	-	n.a.	46	1 130
Majahual (marítimo)	6	-	-	-	-	n.a.	n.a.	-	-	n.a.	-	6	-	-	-	6	17	-	-	n.a.	17	23
Puerto Aventuras (marítimo)	2	-	-	-	34	n.a.	n.a.	-	-	n.a.	-	36	-	-	-	36	-	-	-	n.a.	-	36
Puerto Juárez (marítimo)	6	-	-	-	34	n.a.	n.a.	-	-	n.a.	-	36	-	-	-	36	-	-	-	n.a.	-	36
Puerto Morelos (marítimo)	2	-	-	-	34	n.a.	n.a.	-	-	n.a.	-	36	-	-	-	36	-	-	-	n.a.	-	36
Punta Venado Calica (marítimo)	2	-	-	-	34	n.a.	n.a.	-	-	n.a.	-	36	-	-	-	36	-	-	-	n.a.	-	36
San Luis Potosí	12	1 111	2 777	n.a.	n.a.	550	n.a.	-	-	n.a.	-	4 450	180	59	239	4 689	2 516	972	-	69	3 557	8 246
San Luis Potosí, A. I. "Ponciano Arriaga"	12	1 111	2 777	n.a.	n.a.	550	n.a.	-	-	n.a.	-	4 450	180	59	239	4 689	2 516	972	-	69	3 557	8 246
Sinaloa	3 112	23	106	n.a.	549	8	n.a.	-	-	n.a.	1	3 799	48	153	201	4 000	1 839	40	-	57	1 936	5 936
Culiacán, A. I.	20	-	85	n.a.	n.a.	2	n.a.	-	-	n.a.	-	107	1	2	3	110	384	32	-	47	463	573
Los Mochis, A. I. "Del Valle del Fuente"	1	-	-	n.a.	n.a.	-	n.a.	-	-	n.a.	-	1	-	-	-	1	23	-	-	6	29	30
Mazatlán (marítimo) ¹²	-	-	-	n.a.	359	n.a.	n.a.	-	-	n.a.	-	359	-	-	-	359	27	-	-	n.a.	27	386
Mazatlán, A. I.	3 091	23	21	n.a.	n.a.	6	n.a.	-	-	n.a.	1	3 142	47	151	198	3 340	1 405	8	-	4	1 417	4 757
Topolobampo (marítimo)	-	-	-	-	190	n.a.	n.a.	-	-	n.a.	-	190	-	-	-	190	-	-	-	n.a.	-	190
Sonora	2 803	893	79	-	104	141	n.a.	-	-	n.a.	15	4 035	92	69	161	4 196	2 458	1 803	-	157	4 418	8 614
Agua Prieta (terrestre)	281	40	-	n.a.	n.a.	n.a.	n.a.	-	-	n.a.	-	321	2	2	4	324	56	236	-	n.a.	256	580
Ct. Obregón, A. I.	12	3	-	n.a.	n.a.	16	n.a.	-	-	n.a.	-	104	2	4	6	107	104	11	-	24	80	107
Guaymas (marítimo)	33	9	-	n.a.	104	n.a.	n.a.	-	-	n.a.	-	104	-	-	-	104	11	-	-	n.a.	29	124
Guaymas, A. I. "Gral. José M. Yáñez"	323	446	41	n.a.	n.a.	60	n.a.	-	-	n.a.	5	875	25	23	48	933	883	11	-	17	1 073	1 936
Hermosillo, A. I.	16	2	-	n.a.	n.a.	n.a.	n.a.	-	-	n.a.	-	17	-	-	-	17	17	-	-	n.a.	17	20
Naco (terrestre)	5	-	-	n.a.	n.a.	n.a.	n.a.	-	-	n.a.	-	8	-	-	-	8	2	-	-	n.a.	3	5
Nogales, A. I.	45	5	-	n.a.	n.a.	3	n.a.	-	-	n.a.	-	48	-	-	-	48	1	-	-	n.a.	5	20
Nogales Tres (terrestre)	208	-	-	n.a.	n.a.	n.a.	n.a.	-	-	n.a.	-	253	6	1	7	260	1	8	-	n.a.	9	269
Nogales Uno (terrestre) ¹³	1 688	106	27	n.a.	n.a.	n.a.	n.a.	-	-	n.a.	10	1 851	44	18	62	1 893	1 357	1	-	n.a.	1 357	3 250
Puerto Peñasco, A. I.	10	-	-	n.a.	n.a.	13	n.a.	-	-	n.a.	-	23	-	-	-	23	1	-	-	n.a.	3	24
Puerto Peñasco, S. B.	138	25	11	n.a.	n.a.	n.a.	n.a.	-	-	n.a.	-	174	-	-	-	174	149	97	-	n.a.	97	271
San Luis Río Colorado (terrestre)	-	-	-	n.a.	n.a.	n.a.	n.a.	-	-	n.a.	-	-	-	-	-	-	149	3	-	n.a.	149	1 491
San Luis Río Colorado II (terrestre)	-	-	-	n.a.	n.a.	n.a.	n.a.	-	-	n.a.	-	-	-	-	-	-	14	16	-	n.a.	3	411
Sonoyta (terrestre) ¹⁴	253	54	-	n.a.	n.a.	n.a.	n.a.	-	-	n.a.	-	307	-	-	307	337	-	-	-	n.a.	74	411
Tabasco	445	-	4	-	757	2	1 733	3	-	19	-	2 963	21	20	41	3 004	46	1	-	-	47	3 051
Dos Bocas (marítimo)	-	-	-	-	757	n.a.	n.a.	-	-	n.a.	-	757	-	-	-	757	6	-	-	n.a.	6	763
Tenosique, El Cabello (terrestre)	445	-	4	n.a.	n.a.	n.a.	n.a.	-	-	n.a.	-	2 204	21	20	41	2 245	40	-	-	n.a.	40	2 285
Villahermosa, A. I. "Cap. P. A. Carlos Rovirosa"	-	-	-	n.a.	n.a.	2	n.a.	-	-	n.a.	-	2	-	-	-	2	-	-	-	n.a.	-	3

A.I. Aeropuerto Internacional. n.a. No aplic

(-) Significa cero.

Ver notas al final del cuadro.

1.2.10 Entradas por entidad federativa y punto de internación, según condición de estancia, septiembre de 2019

Entidad federativa/ punto de internación	Extranjeros no residentes en México										Extranjeros Residentes				Total de extranjeros				Mexicanos				Total general
	Visitantes de negocios	Otros visitantes sin permiso de actividad remunerada ¹	Visitantes de crucero ²	Trupación marítima	Trupación aérea	Visitantes regionales ³	Visitantes razones humanitarias	Visitante con permiso de actividad remunerada	Trabajadores fronterizos	Diplomáticos	Subtotal	Temporales ⁴	Permanentes ⁵	Subtotal	Residentes en el país	Residentes en el extranjero ⁶	Diplomáticos	Trupación aérea mexicana	Residentes en el extranjero ⁶	Diplomáticos	Trupación aérea mexicana		
																						Visitantes de negocios	
Total general	737 200	80 695	282 647	383 142	155 388	144 542	13 283	15	2 209	3 489	1 829 548	22 286	25 000	47 286	1 876 834	542 414	79 885	553	31 570	654 422	2 531 256		
Aguaascalientes	59	824	3 038	n.a.	n.a.	n.a.	n.a.	2	n.a.	n.a.	4 338	153	69	222	4 560	2 512	1 416	-	139	4 067	8 627		
Aguaascalientes, A. I. "Jésus Terán"	59	824	3 038	n.a.	n.a.	n.a.	n.a.	2	n.a.	n.a.	4 338	153	69	222	4 560	2 512	1 416	-	139	4 067	8 627		
Baja California	79 426	5 121	8 711	42 849	18 992	437	3 151	-	n.a.	67	158 754	672	745	1 417	158 771	58 286	1 101	3	72	59 462	217 633		
Apodaca (terrestre)	88	15	n.a.	n.a.	n.a.	n.a.	n.a.	-	n.a.	n.a.	106	16	1	1	107	0	9	-	n.a.	38	107		
Ensenada (marítimo)	3	-	153	n.a.	n.a.	n.a.	n.a.	-	n.a.	n.a.	263	3	3	3	269	151	376	-	n.a.	527	60 176		
Ensenada (terrestre)	-	-	21	42 849	10 776	n.a.	n.a.	-	n.a.	n.a.	59 646	-	-	-	92	92	-	-	n.a.	92	92		
Isla Cedra (marítimo)	-	-	-	-	92	n.a.	n.a.	-	n.a.	n.a.	92	-	-	-	92	76	7	-	n.a.	24	100		
Mexicali (terrestre)	21	2	7	n.a.	n.a.	n.a.	454	-	n.a.	n.a.	2 334	9	7	16	2 350	100	100	-	n.a.	100	2 450		
Mexicali II (terrestre)	1 498	340	43	n.a.	n.a.	n.a.	n.a.	-	n.a.	n.a.	2 334	9	7	16	2 350	100	100	-	n.a.	100	2 450		
Rosario (marítimo)	556	628	12	n.a.	n.a.	n.a.	n.a.	-	n.a.	n.a.	1 198	7	4	11	1 209	8	8	-	n.a.	8	1 217		
San Felipe	-	-	-	n.a.	n.a.	n.a.	n.a.	-	n.a.	n.a.	124	-	-	-	124	124	-	-	n.a.	124	124		
Tecate (terrestre)	195	217	658	n.a.	n.a.	n.a.	n.a.	-	n.a.	n.a.	91	-	5	5	96	-	3	-	n.a.	5	104		
Tijuana, A. I. "Gral. Abelardo L. Rodríguez"	908	91	200	n.a.	n.a.	n.a.	n.a.	-	n.a.	n.a.	1 070	18	10	28	1 088	16	16	-	n.a.	16	1 114		
Tijuana, Chaparral (terrestre) ⁶	15 887	1 349	1 218	n.a.	n.a.	n.a.	n.a.	-	n.a.	n.a.	1 467	133	133	266	1 733	273	301	-	n.a.	301	2 043		
Tijuana, Chaparral (terrestre) ⁶	15 887	1 349	1 218	n.a.	n.a.	n.a.	n.a.	-	n.a.	n.a.	1 467	133	133	266	1 733	273	301	-	n.a.	301	2 043		
Tijuana, Puerto México (terrestre)	4 247	2 265	1 609	n.a.	n.a.	n.a.	2 686	-	n.a.	n.a.	21 149	45	26	7	21 220	3 478	284	-	n.a.	3 779	24 998		
Tijuana, Puerto México (terrestre)	4 247	2 265	1 609	n.a.	n.a.	n.a.	2 686	-	n.a.	n.a.	21 149	45	26	7	21 220	3 478	284	-	n.a.	3 779	24 998		
Tijuana-San Diego (terrestre)	26 739	147	3 043	n.a.	n.a.	n.a.	11	-	n.a.	n.a.	29 844	15	3	18	29 862	6	1	-	n.a.	7	29 986		
Tijuana-San Diego (terrestre)	26 739	147	3 043	n.a.	n.a.	n.a.	11	-	n.a.	n.a.	29 844	15	3	18	29 862	6	1	-	n.a.	7	29 986		
Tijuana-San Diego (terrestre)	29 227	67	1 744	n.a.	n.a.	n.a.	n.a.	-	n.a.	n.a.	31 077	418	545	963	32 040	54 325	-	2	n.a.	54 327	86 367		
Baja California Sur	78 009	634	51	10 318	2 733	272	n.a.	-	n.a.	5	92 022	402	939	1 341	93 363	1 865	1 747	21	2 634	95 997			
Cabo San Lucas (marítimo)	30	8	10 318	2 458	n.a.	n.a.	n.a.	-	n.a.	n.a.	12 814	-	-	-	12 814	20	48	-	n.a.	167	12 981		
Isla San Marcos (marítimo)	-	-	-	48	n.a.	n.a.	n.a.	-	n.a.	n.a.	48	-	-	-	48	-	-	-	n.a.	-	48		
La Paz (marítimo)	-	-	-	1	n.a.	n.a.	n.a.	-	n.a.	n.a.	1	-	-	-	1	-	-	-	n.a.	-	1		
La Paz, A. I.	35	-	-	n.a.	n.a.	n.a.	n.a.	-	n.a.	n.a.	56	1	1	1	57	1	1	-	n.a.	2	60		
Loreto, A. I.	884	4	-	n.a.	n.a.	n.a.	n.a.	-	n.a.	n.a.	885	20	42	62	957	24	3	-	n.a.	29	986		
Los Cabos, Aeródromo	191	-	-	n.a.	n.a.	n.a.	n.a.	-	n.a.	n.a.	255	2	3	5	260	5	5	-	n.a.	7	12		
Pichilingue (marítimo)	-	-	-	n.a.	n.a.	n.a.	n.a.	-	n.a.	n.a.	86	-	-	-	86	-	-	-	n.a.	-	86		
Punta Prieta (marítimo)	-	-	-	16	n.a.	n.a.	n.a.	-	n.a.	n.a.	16	-	-	-	16	-	-	-	n.a.	-	16		
San Carlos (marítimo)	-	-	-	n.a.	n.a.	n.a.	n.a.	-	n.a.	n.a.	77 727	380	893	1 273	79 000	1 815	598	-	n.a.	2 423	81 423		
San José del Cabo, A. I.	76 869	630	43	n.a.	n.a.	n.a.	n.a.	-	n.a.	n.a.	78	-	-	-	78	-	-	-	n.a.	-	78		
Santa María (marítimo)	-	-	-	n.a.	n.a.	n.a.	n.a.	-	n.a.	n.a.	46	-	-	-	46	-	-	-	n.a.	-	46		
Santa Rosalia (marítimo)	-	-	-	n.a.	n.a.	n.a.	n.a.	-	n.a.	n.a.	370	-	-	-	370	-	-	-	n.a.	-	370		
Campeche	5	3	-	360	2	n.a.	n.a.	-	n.a.	-	370	4	4	4	374	19	11	-	8	28	402		
Campesino, A. I. "Ing. Alberto Acuña Ongay"	5	3	-	360	2	n.a.	n.a.	-	n.a.	-	370	4	4	4	374	19	11	-	8	28	402		
Cd. del Carmen, A. I.	-	-	-	n.a.	n.a.	n.a.	n.a.	-	n.a.	n.a.	7	-	-	-	7	-	-	-	n.a.	-	7		
Cd. del Carmen (marítimo)	-	-	-	n.a.	n.a.	n.a.	n.a.	-	n.a.	n.a.	360	-	-	-	360	9	1	-	n.a.	9	369		
Seiyopaysa (marítimo)	-	-	-	-	-	-	-	-	n.a.	-	-	-	-	-	-	-	-	-	n.a.	-	-		
Chiapas	7 600	2	8 157	2 117	195	45	103 846	68	2 117	14	122 044	122	351	473	122 517	3 656	2	2	3 733	126 250			
Carmen Xian (terrestre)	18	-	-	n.a.	n.a.	n.a.	n.a.	-	n.a.	n.a.	672	-	-	-	672	1	-	-	n.a.	1	673		
Cd. Cuauhtémoc (terrestre)	1 391	-	-	n.a.	n.a.	n.a.	n.a.	-	n.a.	n.a.	7 439	2	6	8	7 447	-	-	-	n.a.	2	7 449		
Cd. Hidalgo-Suchiate I (terrestre)	3 182	1	250	n.a.	n.a.	n.a.	n.a.	-	39	4	29 761	51	207	258	30 019	485	-	-	n.a.	485	30 504		
Cd. Hidalgo-Suchiate II (terrestre)	-	-	-	n.a.	n.a.	n.a.	n.a.	-	1 499	4	7 461	-	-	-	7 461	285	-	-	n.a.	285	7 746		
Frontera Corozal (terrestre)	43	-	2	n.a.	n.a.	n.a.	n.a.	-	n.a.	n.a.	58	-	4	4	62	4	2	-	n.a.	6	68		
Puerto Chiapas (marítimo)	30	-	-	n.a.	n.a.	n.a.	n.a.	-	n.a.	n.a.	225	-	-	-	225	8	-	-	n.a.	8	233		
Talsman (terrestre)	2 931	1	394	n.a.	n.a.	n.a.	n.a.	-	578	9	76 063	66	125	191	76 254	2 754	-	-	n.a.	2 754	79 008		
Tapachula, A. I.	-	-	51	n.a.	n.a.	n.a.	n.a.	-	n.a.	n.a.	95	3	9	12	107	119	-	-	n.a.	119	299		
Tuxtla Gutiérrez, A. I.	5	-	-	n.a.	n.a.	n.a.	n.a.	-	n.a.	n.a.	264	-	-	-	264	-	-	-	n.a.	-	264		
Unión Juárez (terrestre)	-	-	-	n.a.	n.a.	n.a.	n.a.	-	n.a.	n.a.	16 034	75	30	105	16 139	1 927	8 037	-	n.a.	10 111	26 250		
Chihuahua	1 459	3 484	9 126	n.a.	n.a.	412	1 536	-	n.a.	17	16 034	75	30	105	16 139	1 927	8 037	-	147	10 111	26 250		
Cd. Juárez, A. I. "Abraham González"	515	1 095	2 507	n.a.	n.a.	n.a.	n.a.	-	n.a.	n.a.	4 118	30	2	32	4 150	55	-	-	n.a.	42	53		
Cd. Juárez, Córdoba (terrestre)	19	183	1 875	n.a.	n.a.	n.a.	n.a.	-	n.a.	n.a.	1 897	9	1	10	1 907	11	2 256	-	n.a.	55	4 205		
Cd. Juárez, Jerónimo (terrestre)	79	50	745	n.a.	n.a.	n.a.	n.a.	-	n.a.	n.a.	2 410	4	3	7	2 417	1	-	-	n.a.	2 256	4 153		
Cd. Juárez, Reforma (terrestre)	538	1 129	1 589	n.a.	n.a.	n.a.	n.a.	-	n.a.	n.a.	3 269	8	2	10	3 279	1	-	-	n.a.	1	2 418		
Chihuahua (terrestre)	209	1 017	892	n.a.	n.a.	n.a.	n.a.	-	n.a.	n.a.	2 525	23	22	46	2 570	1 860	433	-	n.a.	105	2 398		
El Bardo (terrestre)	-	-	53	n.a.	n.a.	n.a.	n.a.	-	n.a.	n.a.	404	-	-	-	404	-	-	-	n.a.	-	404		
Gral. Rodríguez M. Quevedo, Puerto Palomas (terrestre)	86	-	322	n.a.	n.a.	n.a.	n.a.	-	n.a.	n.a.	408	-	-	-	408	-	-	-	n.a.	-	408		
Guadalupe-Tomillo (terrestre) ⁸	-	-	1 340	n.a.	n.a.	n.a.	n.a.	-	n.a.	n.a.	1 353	1	1	1	1 354	-	-	-	n.a.	-	1 354		
Ojinaga (terrestre)	13	-	-																				

1.2.10 Entradas por entidad federativa y punto de internación, según condición de estancia, septiembre de 2019

(Continúa)

Entidad federativa/ punto de internación	Extranjeros no residentes en México										Extranjeros Residentes				Mexicanos				Total general			
	Visitantes turisticos	Visitantes de negocios	Otros visitantes sin permiso de actividad remunerada	Visitantes de crucero*	Tránsito marítima	Tránsito aérea	Visitantes regionales ¹	Visitantes razones humanitarias	Visitantes con permisos de actividad remunerada	Trabajadores fronterizos	Diplomáticos	Subtotal	Temporales ²	Permanentes ³	Subtotal	Residentes en el país	Residentes en el extranjero ⁴	Diplomáticos		Tránsito aérea mexicana	Total de mexicanos	
																						2
Coahuila	500	894	1 090	n.a.	n.a.	324	n.a.	2	-	n.a.	1	2 811	40	12	52	2 863	1 166	4 708	-	316	6 190	9 053
Cd. Acuña, A. I.	2	-	-	n.a.	n.a.	-	n.a.	-	-	n.a.	-	-	-	-	-	-	3	-	-	3	-	3
Cd. Acuña (terrestre)	157	218	14	n.a.	n.a.	n.a.	n.a.	-	-	n.a.	-	389	2	2	391	391	340	340	n.a.	316	340	731
Monclova, A. I.	-	69	-	n.a.	n.a.	26	n.a.	-	-	n.a.	-	95	5	5	100	100	73	73	-	n.a.	73	216
Piedras Negras, A. I.	-	28	-	n.a.	n.a.	35	n.a.	-	-	n.a.	-	72	9	9	81	81	12	12	-	n.a.	12	90
Piedras Negras II (terrestre) ⁹	50	214	1 017	n.a.	n.a.	n.a.	n.a.	1	-	n.a.	-	1 282	10	11	1 293	1 293	4 224	4 224	-	n.a.	4 224	5 517
Saltillo, A. I.	11	45	-	n.a.	n.a.	83	n.a.	-	-	n.a.	-	140	1	1	141	141	173	173	-	n.a.	173	401
Torreón, A. I.	280	320	59	n.a.	n.a.	179	n.a.	1	-	n.a.	1	840	13	11	854	854	906	144	-	n.a.	1 086	1 950
Colima	309	2	120	1 530	2 652	-	n.a.	-	-	n.a.	-	4 613	5	30	35	4 648	158	86	-	1	245	4 893
Colima, A. I.	298	2	12	1 530	2 652	n.a.	n.a.	-	-	n.a.	-	4 613	5	30	35	4 648	158	86	-	1	245	4 893
Manzanillo (marítimo)	11	-	108	-	-	n.a.	n.a.	-	-	n.a.	-	4 301	-	-	-	4 301	48	-	-	n.a.	48	4 349
Ciudad de México	98 092	42 889	155 749	n.a.	n.a.	12 059	n.a.	33	11	n.a.	2 825	311 258	14 465	14 731	29 196	340 454	322 104	18 015	514	18 191	358 824	699 278
Cd. de México, A. I. "Benito Juárez"	98 092	42 889	155 749	n.a.	n.a.	12 059	n.a.	33	11	n.a.	2 825	311 258	14 465	14 731	29 196	340 454	322 104	18 015	514	18 191	358 824	699 278
Durango	38	40	1 616	n.a.	n.a.	74	n.a.	-	-	n.a.	-	1 768	3	2	5	1 773	753	737	-	166	1 656	3 429
Durango, A. I.	38	40	1 616	n.a.	n.a.	74	n.a.	-	-	n.a.	-	1 768	3	2	5	1 773	753	737	-	166	1 656	3 429
México	1	50	96	n.a.	n.a.	268	n.a.	-	-	n.a.	20	435	16	21	37	472	1 106	2	-	672	1 780	2 252
Toluca, A. I.	1	50	96	n.a.	n.a.	268	n.a.	-	-	n.a.	20	435	16	21	37	472	1 106	2	-	672	1 780	2 252
Guajuato	1 589	2 252	7 294	n.a.	n.a.	630	n.a.	-	-	n.a.	7	11 772	427	423	850	12 622	7 250	3 132	4	800	11 186	23 808
Salab, A. I. "El Bajío"	1 589	2 252	7 294	n.a.	n.a.	630	n.a.	-	-	n.a.	7	11 772	427	423	850	12 622	7 250	3 132	4	800	11 186	23 808
Guerrero	1 062	-	31	-	61	-	4	n.a.	-	n.a.	-	1 158	13	44	57	1 215	236	92	-	12	340	1 555
Acapulco (marítimo) ¹⁰	49 717	3 726	56 398	7 958	3 121	1 291	n.a.	3	1	n.a.	44	122 259	1 240	2 320	3 470	125 729	66 051	18 622	17	5 264	89 954	215 683
Acapulco, A. I.	8 963	3 719	56 398	n.a.	n.a.	1 030	n.a.	3	1	n.a.	44	70 158	830	1 192	2 022	72 180	62 987	17 594	17	5 222	85 800	157 980
Puerto Vallarta (marítimo)	41	-	-	7 958	3 121	n.a.	n.a.	-	-	n.a.	-	11 120	75	100	n.a.	11 195	75	100	-	n.a.	175	11 298
Puerto Vallarta, A. I.	40 713	7	-	-	n.a.	261	n.a.	-	-	n.a.	-	40 981	410	1 038	4 429	42 429	3 009	928	-	42	3 979	46 408
Michoacán	49	23	6 046	-	1 738	98	n.a.	-	-	n.a.	-	7 954	16	34	50	8 004	5 007	3 449	4	531	8 991	16 995
Lazaro Cardenas (marítimo)	-	-	23	-	1 738	n.a.	n.a.	-	-	n.a.	-	1 761	-	-	-	1 761	2	-	-	n.a.	2	1 763
Morelia, A. I.	49	23	5 836	n.a.	n.a.	98	n.a.	-	-	n.a.	-	6 006	16	34	50	6 056	4 846	3 354	4	531	8 735	14 791
Uruapan, A. I.	-	-	187	n.a.	n.a.	-	n.a.	-	-	n.a.	-	187	-	-	-	187	159	95	-	-	254	441
Morelos	-	-	-	n.a.	n.a.	4	n.a.	-	-	n.a.	-	4	-	-	-	4	-	-	-	-	6	10
Cuernavaca, A. I. "Gral. Mariano Matamoros"	-	-	-	n.a.	n.a.	4	n.a.	-	-	n.a.	-	4	-	-	-	4	-	-	-	-	6	10
Nayarit	-	-	-	-	-	-	n.a.	-	-	n.a.	-	-	-	-	-	-	-	-	-	-	n.a.	-
Nuevo Vallarta (marítimo)	-	-	-	-	-	-	n.a.	-	-	n.a.	-	-	-	-	-	-	-	-	-	-	n.a.	-
Nuevo León	1 073	9 863	7 549	n.a.	n.a.	1 696	n.a.	-	-	n.a.	92	20 273	718	671	1 389	21 662	29 156	2 602	-	2 107	33 865	55 527
Apodaca, A. I. "Del Norte"	10	55	60	n.a.	n.a.	79	n.a.	-	-	n.a.	-	204	10	10	214	1 372	1 372	848	-	848	2 220	2 434
Colombia, Puente Solidaridad (terrestre)	6	-	395	n.a.	n.a.	n.a.	n.a.	-	-	n.a.	-	401	31	14	45	446	390	390	-	n.a.	390	836
Montemorelos, A. I. "Gral. Mariano Escobedo"	1 057	9 808	7 094	n.a.	n.a.	1 617	n.a.	-	-	n.a.	92	19 668	687	647	1 334	21 002	27 784	2 212	-	1 259	31 255	52 257
Oaxaca	1 391	2	8	-	77	126	n.a.	-	-	n.a.	1	1 605	9	41	50	1 655	766	288	-	55	1 109	2 764
Bahías de Huatulco (marítimo)	-	-	-	-	13	n.a.	n.a.	-	-	n.a.	-	13	-	-	-	13	-	-	-	-	n.a.	13
Huatulco, A. I.	6	-	-	n.a.	n.a.	2	n.a.	-	-	n.a.	-	8	-	-	-	8	-	-	-	-	n.a.	8
Oaxaca, A. I.	1 385	2	8	n.a.	n.a.	124	n.a.	-	-	n.a.	1	1 520	9	41	50	1 570	766	288	-	55	1 109	2 679
Puerto Escondido, A. I.	-	-	-	n.a.	n.a.	-	n.a.	-	-	n.a.	-	-	-	-	-	-	-	-	-	-	-	-
Salina Cruz (marítimo)	-	-	-	-	64	n.a.	n.a.	-	-	n.a.	-	64	-	-	-	64	-	-	-	-	n.a.	64
Puebla	339	207	16	n.a.	n.a.	92	n.a.	-	-	n.a.	4	658	16	25	41	699	504	68	-	11	583	1 282
Puebla, A. I. "Hermanos Serdán"	339	207	16	n.a.	n.a.	92	n.a.	-	-	n.a.	4	658	16	25	41	699	504	68	-	11	583	1 282
Querétaro	3 374	3 122	36	n.a.	n.a.	706	n.a.	-	-	n.a.	6	7 244	361	304	665	7 909	4 419	1 069	-	389	5 877	13 786
Querétaro, A. I. "Ing. Fernando Espinosa"	3 374	3 122	36	n.a.	n.a.	706	n.a.	-	-	n.a.	6	7 244	361	304	665	7 909	4 419	1 069	-	389	5 877	13 786

A.I. Aeropuerto Internacional. n.a. No aplic

(-) Significa cero.

Ver notas al final del cuadro.

1.2.10 Entradas por entidad federativa y punto de internación, según condición de estancia, septiembre de 2019

(Continúa)

Entidad federativa/ punto de internación	Extranjeros no residentes en México										Extranjeros Residentes				Mexicanos				Total de mexicanos	Total general					
	Visitantes de negocios		Otros visitantes sin permiso de actividad remunerada		Visitantes de crucero*		Trípulación marítima		Trípulación aérea		Visitantes regionales*		Visitantes razones humanitarias		Visitantes con permiso de actividad remunerada		Trabajadores fronterizos				Diplomáticos		Subtotal		Total de extranjeros
	Visitantes turistas	Visitantes de negocios	Otros visitantes sin permiso de actividad remunerada	Visitantes de crucero*	Trípulación marítima	Trípulación aérea	Visitantes regionales*	Visitantes razones humanitarias	Visitantes con permiso de actividad remunerada	Trabajadores fronterizos	Diplomáticos	Subtotal	Temporales*	Permanentes*	Subtotal	Residentes en el país	Residentes en el extranjero**	Diplomáticos			Trípulación aérea mexicana				
Quintana Roo	388 407	3 328	8 318	314 058	118 004	6 897	38 692	3	1	2	342	396 193	2 680	2 816	3 615	6 431	884 494	26 516	599	9	2 010	1 976	29 134	913 628	
Cancún, A. I.	377 822	3 328	7 863	n.a.	n.a.	6 817	n.a.	n.a.	n.a.	n.a.	262	396 193	2 680	2 816	3 467	6 147	402 340	24 988	579	9	1 976	n.a.	27 552	429 892	
Cheumal (marítimo)	-	-	18	n.a.	n.a.	n.a.	n.a.	-	-	n.a.	2	505	8	8	10	18	523	96	-	-	n.a.	n.a.	96	619	
Cheumal, A. I.	-	-	2	n.a.	n.a.	4	n.a.	-	-	n.a.	2	15 476	44	44	24	68	4	4	2	-	-	2	2	8	
Cheumal, Subeliente López (terrestre)	942	11	12	n.a.	n.a.	n.a.	14 526	1	-	1	4	27 531	65	65	44	109	15 544	62	2	-	n.a.	n.a.	64	15 608	
Cheumal, Subeliente López II, "Chactemal" (terrestre)	4 404	11	86	n.a.	n.a.	n.a.	23 029	1	-	1	73	4 376	18	18	68	86	27 640	154	44	-	n.a.	n.a.	158	27 798	
Cozumel, A. I.	4 213	-	237	227 843	83 771	n.a.	n.a.	n.a.	n.a.	n.a.	1	312 430	1	1	1	1	312 431	947	147	14	-	n.a.	32	4 655	
Cozumel, A. I.	579	-	237	227 843	83 771	n.a.	n.a.	n.a.	n.a.	n.a.	1	312 430	1	1	1	1	312 431	947	147	14	-	n.a.	32	4 655	
Isla Mujeres (marítimo)	-	-	-	n.a.	n.a.	16	n.a.	n.a.	n.a.	n.a.	1	1 146	1	1	1	2	1 146	65	23	-	-	n.a.	n.a.	23	41
La Unión (terrestre)	9	-	-	n.a.	n.a.	n.a.	1 137	-	-	-	1	1 146	-	-	-	1	1 146	65	23	-	-	n.a.	n.a.	65	1 211
Majahual (marítimo)	42	-	-	86 215	33 525	n.a.	n.a.	1	-	n.a.	-	119 783	-	-	-	119 783	18	18	-	-	-	n.a.	n.a.	18	119 801
Puerto Aventuras (marítimo)	-	-	-	-	-	-	n.a.	-	-	n.a.	-	1	-	-	-	1	1	14	-	-	-	n.a.	n.a.	14	15
Puerto Juárez (marítimo)	1	-	-	-	-	-	n.a.	-	-	n.a.	-	36	-	-	-	36	36	-	-	-	-	n.a.	n.a.	36	36
Puerto Morelos (marítimo)	-	-	-	-	-	-	n.a.	-	-	n.a.	-	566	-	-	-	566	566	-	-	-	-	n.a.	n.a.	566	566
Punta Venado Calca (marítimo)	-	-	-	-	-	-	n.a.	-	-	n.a.	-	566	-	-	-	566	566	-	-	-	-	n.a.	n.a.	566	566
San Luis Potosí	2	1 413	1 364	n.a.	n.a.	506	n.a.	n.a.	n.a.	506	n.a.	3 285	152	61	213	3 498	1 793	1 793	857	-	-	46	2 686	6 194	
San Luis Potosí, A. I. "Ponciano Arriaga"	2	1 413	1 364	n.a.	n.a.	506	n.a.	n.a.	n.a.	506	n.a.	3 285	152	61	213	3 498	1 793	1 793	857	-	-	46	2 686	6 194	
Sinaloa	2 310	45	109	n.a.	n.a.	383	14	n.a.	n.a.	n.a.	n.a.	2 861	50	138	188	3 049	1 035	88	-	-	-	55	1 178	4 227	
Culiacán, A. I.	17	9	85	n.a.	n.a.	n.a.	3	n.a.	n.a.	n.a.	114	2 861	50	138	188	3 049	1 035	88	-	-	-	55	1 178	4 227	
Los Mochis, A. I. "Del Valle del Fuente"	2	-	-	n.a.	n.a.	4	n.a.	n.a.	n.a.	6	n.a.	114	-	-	3	117	271	47	-	-	-	44	362	479	
Mazatlán (marítimo) ¹²	-	-	-	n.a.	n.a.	260	n.a.	n.a.	n.a.	6	n.a.	260	-	-	-	260	18	18	-	-	-	9	27	33	
Mazatlán, A. I.	2 291	36	24	n.a.	n.a.	7	n.a.	n.a.	n.a.	n.a.	n.a.	2 358	50	135	185	2 543	718	41	-	-	-	2	761	3 304	
Topolobampo (marítimo)	-	-	-	n.a.	n.a.	123	n.a.	n.a.	n.a.	123	n.a.	123	-	-	-	123	123	-	-	-	-	n.a.	n.a.	123	
Sonora	2 652	1 017	124	-	-	127	133	n.a.	n.a.	n.a.	7	4 060	100	79	179	4 239	1 996	1 548	-	-	-	142	3 686	7 925	
Agua Prieta (terrestre)	249	20	-	n.a.	n.a.	n.a.	n.a.	n.a.	n.a.	289	n.a.	289	1	2	3	292	40	40	-	-	-	n.a.	152	464	
Ct. Obregon, A. I.	19	2	2	n.a.	n.a.	15	n.a.	n.a.	n.a.	36	n.a.	36	-	-	-	36	126	126	-	-	-	15	55	171	
Guaymas (marítimo)	26	15	-	n.a.	n.a.	127	n.a.	n.a.	n.a.	152	n.a.	152	-	-	-	152	139	139	-	-	-	n.a.	23	129	
Guaymas, A. I. "Gral. José M. Yáñez"	256	485	71	n.a.	n.a.	94	n.a.	n.a.	n.a.	162	n.a.	162	-	-	11	173	66	13	-	-	-	113	213	179	
Hermosillo, A. I.	295	485	71	n.a.	n.a.	61	n.a.	n.a.	n.a.	97	n.a.	97	14	24	38	965	701	9	-	-	-	113	814	1 769	
Naco (terrestre)	34	2	-	n.a.	n.a.	n.a.	n.a.	n.a.	n.a.	46	n.a.	46	-	-	-	46	46	9	-	-	-	n.a.	9	35	
Nogales, A. I.	8	-	-	n.a.	n.a.	n.a.	n.a.	n.a.	n.a.	18	n.a.	18	-	-	1	19	19	-	-	-	-	n.a.	-	39	
Nogales, A. I.	64	273	-	n.a.	n.a.	n.a.	n.a.	n.a.	n.a.	287	n.a.	287	-	-	-	287	287	-	-	-	-	n.a.	-	287	
Nogales Tres (terrestre)	1 597	196	35	n.a.	n.a.	n.a.	n.a.	n.a.	n.a.	2 807	n.a.	2 807	-	-	-	2 807	2 807	-	-	-	-	n.a.	-	2 807	
Nogales (no terrestre) ¹³	-	-	-	n.a.	n.a.	n.a.	n.a.	n.a.	n.a.	1 830	n.a.	1 830	74	13	87	1 917	1 917	-	-	-	-	n.a.	1 231	3 146	
Puerto Peasco, A. I.	158	14	16	n.a.	n.a.	14	n.a.	n.a.	n.a.	166	n.a.	166	1	1	2	169	169	4	-	-	-	n.a.	5	174	
San Luis Río Colorado (terrestre)	-	-	-	n.a.	n.a.	n.a.	n.a.	n.a.	n.a.	188	n.a.	188	1	1	1	189	189	4	-	-	-	n.a.	75	264	
San Luis Río Colorado II (terrestre)	-	-	-	n.a.	n.a.	n.a.	n.a.	n.a.	n.a.	256	n.a.	256	-	-	-	256	256	-	-	-	-	n.a.	1 236	1 236	
Sonoyta (terrestre) ¹⁴	199	59	-	n.a.	n.a.	n.a.	n.a.	n.a.	n.a.	256	n.a.	256	9	27	36	294	294	-	-	-	-	n.a.	50	344	
Tabasco	373	4	-	-	1 104	3	2 004	1	-	90	-	3 579	11	5	16	3 595	94	2	-	-	-	8	104	3 699	
Dos Bocas (marítimo)	-	-	-	-	1 104	n.a.	n.a.	n.a.	-	n.a.	-	1 104	-	-	-	1 104	1 104	88	-	-	-	n.a.	88	1 192	
Tenosique, El Cabello (terrestre)	373	-	-	n.a.	n.a.	n.a.	2 004	1	-	90	-	2 468	11	5	16	2 484	4	-	-	-	-	n.a.	4	2 488	
Villahermosa, A. I. "Cap. P. A. Carlos Rovirosa"	-	4	-	n.a.	n.a.	3	n.a.	n.a.	-	n.a.	-	7	-	-	-	7	7	-	-	-	-	8	12	19	

A.I. Aeropuerto Internacional. n.a. No aplic
(-) Significa cero.
Ver notas al final del cuadro.

1.2.10 Entradas por entidad federativa y punto de internación, según condición de estancia, septiembre de 2019

Entidad federativa/ punto de internación	Extranjeros no residentes en México										Extranjeros Residentes				Mexicanos				Total general		
	Visitas turísticas	Visitas de negocios	Otras visitas sin permiso de actividad remunerada	Visitas de cruceo ¹	Trípulation marítima	Trípulation aérea	Visitas regionales ²	Visitas razones humanitarias	Visitas con permisos de actividad remunerada	Trabajadores fronterizos	Diplomáticos	Subtotal	Temporales ³	Permanentes ⁴	Subtotal	Residentes en el país	Residentes en el extranjero ⁵	Diplomáticos		Trípulation aérea mexicana	Total de mexicanos
Tamaulipas	17 808	1 666	3 718	-	2 256	128	n.a.	8 486	-	2	34 064	160	37	197	739	10 991	-	-	-	11 869	46 130
Altamira (marítimo)	-	-	47	-	1 736	n.a.	n.a.	-	-	n.a.	1 783	-	-	-	1 783	-	-	-	n.a.	-	1 783
Camargo (terrestre)	-	-	57	-	n.a.	n.a.	n.a.	-	-	-	57	-	-	-	57	-	-	-	n.a.	-	160
Capote, Puente TLC (terrestre)	103	10	3 019	-	n.a.	n.a.	n.a.	-	-	-	3 132	1	1	1	3 133	-	-	-	n.a.	-	87
Cd. Victoria, A. I. "Gral. Pedro J. Méndez"	17	-	-	-	n.a.	7	n.a.	-	-	-	24	-	-	-	24	-	-	-	n.a.	-	37
Chalan "El Vado", Díaz Ordaz (terrestre)	-	-	-	-	n.a.	n.a.	n.a.	-	-	-	-	-	-	-	-	-	-	-	n.a.	-	4
Guerrero, Presa Falcón (terrestre)	45	2	75	-	n.a.	n.a.	n.a.	-	-	-	76	-	-	-	76	-	-	-	n.a.	-	211
Matanoros, A. I. "Servando Canales"	327	216	3	-	n.a.	12	n.a.	-	-	-	59	-	-	-	59	-	-	-	n.a.	-	287
Matanoros, Zaragoza (Matamoros III) (terrestre)	-	-	300	-	n.a.	n.a.	n.a.	-	-	-	300	1	1	1	547	-	-	-	n.a.	-	218
Miguel Alemán (terrestre)	-	-	-	-	n.a.	n.a.	n.a.	-	-	-	300	-	-	-	300	-	-	-	n.a.	-	481
Nuevo Laredo, A. I. "Quetzalcóatl"	537	139	31	-	n.a.	2	n.a.	-	-	-	4	-	-	-	4	-	-	-	n.a.	-	6
Nuevo Laredo I "Miguel Alemán" (terrestre)	11 744	9	3	-	n.a.	n.a.	n.a.	3 494	-	-	4 201	43	9	52	4 253	-	-	-	n.a.	-	39
Nuevo Laredo II "Juárez-Lincoln" (terrestre) ¹⁵	385	2	2	-	n.a.	n.a.	n.a.	-	-	-	11 756	56	10	66	11 822	-	-	-	n.a.	-	5 400
Nuevo Progreso-Laas Flores (terrestre)	998	209	18	-	n.a.	n.a.	n.a.	4 992	-	-	389	1	1	1	390	-	-	-	n.a.	-	137
Puerta México (Matamoros II) (terrestre)	-	-	-	-	n.a.	n.a.	n.a.	-	-	-	6 219	2	2	2	6 221	-	-	-	n.a.	-	481
Reynosa, A. I. "Gral. Lucio Blanco"	1 933	44	1	-	n.a.	5	n.a.	-	-	-	8	-	-	-	8	-	-	-	n.a.	-	24
Reynosa-Hidalgo, Benito Juárez I y II (terrestre) ¹⁶	188	283	2	-	n.a.	n.a.	n.a.	-	-	-	1 978	13	9	22	2 000	-	-	-	n.a.	-	658
Reynosa III-Phar (Nuevo amanecer) (terrestre)	1 384	466	-	-	n.a.	n.a.	n.a.	-	-	-	1 850	19	19	19	1 869	-	-	-	n.a.	-	149
Reynosa Puente Anzalduas-Mc Allen (terrestre)	-	-	26	-	n.a.	n.a.	n.a.	-	-	-	546	-	-	-	546	-	-	-	n.a.	-	2 817
Tampico (marítimo)	141	286	134	-	n.a.	102	n.a.	-	-	-	663	24	8	32	695	-	-	-	n.a.	-	48
Tampico, A. I.	272	235	31	-	n.a.	154	n.a.	-	-	-	698	9	12	21	719	-	-	-	n.a.	-	26
Veracruz	272	235	66	-	5 291	154	n.a.	-	-	6	6 024	9	12	21	6 045	712	115	-	17	844	6 889
Coahuacoalos (marítimo) ¹⁷	-	-	25	-	1 461	n.a.	n.a.	-	-	-	1 486	-	-	-	1 486	-	-	-	n.a.	-	56
Minatitlán, A. I.	-	-	-	-	n.a.	n.a.	n.a.	-	-	-	-	-	-	-	-	-	-	-	n.a.	-	-
Tuxpan (marítimo)	-	-	3	-	1 258	n.a.	n.a.	-	-	-	1 261	-	-	-	1 261	-	-	-	n.a.	-	-
Veracruz (marítimo)	-	-	7	-	2 572	n.a.	n.a.	-	-	-	2 579	5	-	-	2 579	-	-	-	n.a.	-	5
Veracruz, A. I.	272	235	31	-	n.a.	154	n.a.	-	-	6	698	9	12	21	719	-	-	-	n.a.	-	57
Yucatán	1 269	201	677	-	6 429	294	n.a.	-	-	29	9 036	225	344	569	9 605	1 918	76	-	79	2 073	11 678
Chichén Itzá, A. I.	72	-	-	-	n.a.	n.a.	n.a.	-	-	-	72	-	-	-	72	-	-	-	n.a.	-	-
Mérida, A. I.	1 192	201	671	-	n.a.	137	n.a.	-	-	29	2 230	225	344	569	2 799	1 903	-	-	79	1 982	4 781
Progreso (marítimo)	5	-	5	-	6 429	294	n.a.	-	-	-	6 733	-	-	-	6 733	-	-	-	n.a.	-	88
Yucalpetén (marítimo)	-	-	1	-	-	-	n.a.	-	-	-	1	-	-	-	1	-	-	-	n.a.	-	3
Zacatecas	15	37	3 139	n.a.	n.a.	11	n.a.	-	-	-	3 202	10	3	13	3 215	670	1 428	-	99	2 197	5 412
Zacatecas, A. I. "Gral. Leobardo C. Ruiz"	15	37	3 139	n.a.	n.a.	11	n.a.	-	-	-	3 202	10	3	13	3 215	670	1 428	-	99	2 197	5 412

A.I. Aeropuerto Internacional. n.a. No aplica

(-) Significa cero.

Las cifras se refieren a eventos debido a que una misma persona pudo haber entrado al país en más de una ocasión.

¹ La información incluye a los visitantes y otros visitantes no remunerados en términos del artículo 52, Fracción I y VI de la Ley de Migración y del artículo 129 de su Reglamento, cuyo motivo de estancia es diferentes a turismo o negocios.

² La información incluye a los visitantes marítimos de cruceo en términos de los artículos 87 y 89 del Reglamento de la Ley de Migración.

³ La información incluye a los "visitantes regionales", en los términos del artículo 52, Fracción III de la Ley de Migración y del artículo 132 de su Reglamento. Así como a los becarios que ingresan como turistas terrestres por menos de siete días.

⁴ Incluye a extranjeros con una tarjeta de residente temporal, en términos del artículo 52, Fracción VII y VIII de la Ley de Migración y artículo 136 de su Reglamento.

⁵ Incluye a extranjeros con tarjeta de residente permanente, en términos del artículo 52, Frac. IX de la Ley de Migración y artículo 139 de su Reglamento y de **lineamientos para trámites y procedimientos migratorios**.

⁶ Incluye registros en el punto de revisión de Enseñada, Guerrero Negro, B.C. y los puntos de internación Cabo San Lucas, San Carlos, Santa Rosalía y La Paz, B.C.S. de personas que entraron vía terrestre por la línea fronteriza de Baja California y no se documentaron amparados en las facilidades migratorias y aduanales que existen en el norte del país.

⁷ Incluye registros en la gartera de abandono Km. 30 de personas que entraron vía terrestre por la línea fronteriza de Chihuahua y no se documentaron amparados en las facilidades migratorias y aduanales que existen en el norte del país.

⁸ Derivado del acuerdo por el que se modifica la sede y circunscripción territorial de las delegaciones y subdelegaciones federales, delegaciones y subdelegaciones locales del Instituto Nacional de Migración, Publicado en el Diario Oficial de la Federación el 10 de diciembre de 2015, el Punto Interamericano Cuadalupe-Tomillo actualmente registra el flujo de entrada y salida terrestre que ingresa por el Puente Internacional Cuadalupe-Portofino-Para, el cual fue cerrado.

⁹ Incluye registros en la gartera de abandono Alameda Km. 53 de personas que entraron vía terrestre por Coahuila y no se documentaron en la línea fronteriza amparado en las facilidades migratorias y aduanales que existen en el norte del país.

¹⁰ Incluye registros en Bahía y el Club de Yates de Acapulco.

¹¹ Incluye registros en Marina Ixtapa.

¹² Incluye registros en Marinas El Cid y Marinas Mazatlán.

¹³ Incluye registros en la gartera Km. 21 y gartera Km. 19 habilitada temporalmente en el mes de diciembre, de personas que entraron vía terrestre por la línea fronteriza de Sonora y no se documentaron amparados en las facilidades migratorias y aduanales que existen en el norte del país.

¹⁴ Incluye registros en el módulo CITEV Nuevo Laredo de personas que entraron vía terrestre por la línea fronteriza de Tamaulipas y no se documentaron amparados en las facilidades migratorias y aduanales que existen en el norte del país.

¹⁵ Incluye registros en el módulo CITEV Reynosa de personas que entraron vía terrestre por la línea fronteriza de Tamaulipas y no se documentaron amparados en las facilidades migratorias y aduanales que existen en el norte del país.

¹⁶ Incluye registros del puerto internacional Pajaritos, que comparte capitania de puerto con Coahuacoalos.

¹⁷ Incluye registros del flujo de información temporal de vehículos de mexicanos residentes en el extranjero registrado por Banjército en los puntos de internación terrestre de la frontera norte de México.

Fuente: Unidad de Política Migratoria, Registro e Identidad de Personas, SEGOB, con base en información del INM y Banjército, registrada en los puntos de internación a México y consulados.

1.2.11 Entradas por entidad federativa y punto de internación, según condición de estancia, octubre de 2019

Entidad federativa/ punto de internación	Extranjeros no residentes en México										Extranjeros Residentes				Total de extranjeros				Mexicanos				Total de mexicanos	Total general
	Extranjeros no residentes en México										Extranjeros Residentes				Total de extranjeros				Mexicanos					
	Visitantes turísticos	Visitantes de negocios	Otros visitantes sin permiso de actividad remunerada ³	Visitantes de crucero ⁴	Tripulación marítima	Tripulación aérea	Visitantes regionales ⁵	Visitantes razones humanitarias	Visitante con permiso de actividad remunerada	Trabajadores fronterizos	Diplomáticos	Subtotal	Temporales ⁶	Permanentes ⁷	Subtotal	Residentes en el país	Residentes en el extranjero ⁸	Diplomáticos	Tripulación aérea mexicana					
Total general	1 034 011	84 109	307 004	456 695	169 110	29 199	135 850	11 451	31	1 657	3 626	2 232 743	21 332	27 687	49 019	2 261 762	547 499	88 792	615	31 582	668 498	2 950 250		
Aguaascalientes	79	799	3 045	n.a.	n.a.	432	n.a.	-	1	n.a.	4	4 360	158	79	237	4 597	2 678	1 329	1	138	4 146	8 743		
Aguaascalientes, A. I. "Jésus Terán"	79	799	3 045	n.a.	n.a.	432	n.a.	-	1	n.a.	4	4 360	158	79	237	4 597	2 678	1 329	1	138	4 146	8 743		
Baja California	92 964	5 663	10 317	49 749	20 731	492	n.a.	2 541	-	n.a.	80	182 537	561	965	1 526	184 063	61 400	1 246	10	62	62 718	246 781		
Apodulco (terrestre)	314	32	6	n.a.	n.a.	n.a.	n.a.	n.a.	-	n.a.	n.a.	349	7	2	3	352	6	2	-	n.a.	30	295		
Ensenada, A. I. "El Ciprés"	-	-	168	n.a.	n.a.	91	n.a.	-	-	n.a.	-	259	1	4	10	269	175	307	-	n.a.	482	70 627		
Ensenada (marítimo)	-	-	68	49 749	20 324	n.a.	n.a.	-	-	n.a.	-	70 141	-	4	4	70 145	151	-	-	n.a.	482	70 627		
Isla Cedra (marítimo)	-	-	-	-	151	n.a.	n.a.	-	-	n.a.	-	151	-	-	-	151	-	-	-	n.a.	482	70 627		
Mexicali, A. I.	39	8	71	n.a.	n.a.	53	n.a.	347	-	n.a.	-	100	2	6	8	108	1	3	-	10	114	1 122		
Mexicali I (terrestre)	2 077	417	71	n.a.	n.a.	53	n.a.	347	-	n.a.	-	2 912	9	10	19	2 931	184	-	-	n.a.	184	3 115		
Mexicali II (terrestre)	1 044	723	22	n.a.	n.a.	n.a.	n.a.	-	-	n.a.	-	1 789	17	5	22	1 811	184	-	-	n.a.	184	3 115		
Rosario (marítimo)	-	-	-	-	256	n.a.	n.a.	-	-	n.a.	-	256	-	-	-	256	-	-	-	n.a.	13	1 824		
San Felipe, A. I.	98	-	-	-	n.a.	66	n.a.	-	-	n.a.	-	164	1	10	11	175	-	-	-	n.a.	13	188		
Tecate (A. I.)	769	212	731	n.a.	n.a.	n.a.	n.a.	-	-	n.a.	-	1 712	12	33	45	1 757	22	-	-	n.a.	22	1 779		
Tecate (A. I.) "Abelardo L. Rodríguez"	769	212	731	n.a.	n.a.	n.a.	n.a.	-	-	n.a.	-	1 712	12	33	45	1 757	22	-	-	n.a.	22	1 779		
Tijuana, A. I. "Gral. Abelardo L. Rodríguez"	18 995	1 412	1 977	n.a.	n.a.	282	n.a.	2 194	-	n.a.	17	1 202	132	180	312	1 514	273	-	-	27	300	1 814		
Tijuana, Chaparral (terrestre)	18 995	1 412	1 977	n.a.	n.a.	282	n.a.	2 194	-	n.a.	17	1 202	132	180	312	1 514	273	-	-	27	300	1 814		
Tijuana, Chaparral (terrestre)	18 995	1 412	1 977	n.a.	n.a.	282	n.a.	2 194	-	n.a.	17	1 202	132	180	312	1 514	273	-	-	27	300	1 814		
Tijuana, Chaparral (terrestre)	18 995	1 412	1 977	n.a.	n.a.	282	n.a.	2 194	-	n.a.	17	1 202	132	180	312	1 514	273	-	-	27	300	1 814		
Tijuana, Puerto México (terrestre)	25 745	142	3 024	n.a.	n.a.	n.a.	n.a.	-	-	n.a.	4	7 904	16	4	19	7 923	55	416	-	n.a.	471	8 394		
Tijuana-San Diego, (terrestre)	39 062	115	2 973	n.a.	n.a.	n.a.	n.a.	-	-	n.a.	25	42 075	306	643	949	43 024	55 866	-	10	n.a.	55 876	98 900		
Baja California Sur	124 412	697	73	39 591	16 131	860	n.a.	1	-	n.a.	12	181 797	573	1 641	2 214	184 011	1 689	945	37	2 671	1 866 882			
Cabo San Lucas (marítimo)	85	51	39 591	15 937	n.a.	n.a.	n.a.	-	-	n.a.	-	55 664	-	-	-	55 664	296	336	-	n.a.	632	56 296		
Isla San Marcos (marítimo)	-	-	-	-	67	n.a.	n.a.	-	-	n.a.	-	67	-	-	-	67	-	-	-	n.a.	67	67		
La Paz (marítimo)	-	-	-	-	59	n.a.	n.a.	-	-	n.a.	-	59	-	-	-	59	-	-	-	n.a.	59	59		
La Paz, A. I.	60	-	-	-	n.a.	n.a.	n.a.	-	-	n.a.	-	59	-	-	-	59	-	-	-	n.a.	59	59		
Loreto, A. I.	2 386	9	-	-	n.a.	n.a.	n.a.	-	-	n.a.	-	37	-	2	2	99	11	7	-	11	29	128		
Los Cabos, Aeródromo	560	-	-	-	n.a.	n.a.	n.a.	-	-	n.a.	-	751	1	11	12	763	4	-	-	9	13	776		
Los Cabos, Aeródromo	560	-	-	-	n.a.	n.a.	n.a.	-	-	n.a.	-	751	1	11	12	763	4	-	-	9	13	776		
Pichilingue (marítimo)	-	-	-	-	-	n.a.	n.a.	-	-	n.a.	-	-	-	-	-	-	-	-	-	n.a.	-	-		
Punta Prieta (marítimo)	-	-	-	-	-	n.a.	n.a.	-	-	n.a.	-	-	-	-	-	-	-	-	-	n.a.	-	-		
San Carlos (marítimo)	26	-	-	-	-	n.a.	n.a.	-	-	n.a.	-	26	-	-	-	26	-	-	-	n.a.	-	-		
San Carlos (marítimo)	26	-	-	-	-	n.a.	n.a.	-	-	n.a.	-	26	-	-	-	26	-	-	-	n.a.	-	-		
San José del Cabo, A. I.	121 295	688	22	n.a.	n.a.	615	n.a.	-	-	n.a.	12	122 632	540	1 508	2 048	124 680	1 353	601	-	13	1 967	126 647		
Santa María (marítimo)	121 295	688	22	n.a.	n.a.	615	n.a.	-	-	n.a.	12	122 632	540	1 508	2 048	124 680	1 353	601	-	13	1 967	126 647		
Santa Rosalía (marítimo)	4	2	-	-	323	10	n.a.	-	-	n.a.	-	339	1	2	3	342	17	-	-	7	24	366		
Campeche	4	2	-	-	323	10	n.a.	-	-	n.a.	-	339	1	2	3	342	17	-	-	7	24	366		
Campesote, A. I. "Ing. Alberto Acuña Ongry"	4	2	-	-	323	10	n.a.	-	-	n.a.	-	339	1	2	3	342	17	-	-	7	24	366		
Cd. del Carmen, A. I.	-	-	-	-	4	n.a.	n.a.	-	-	n.a.	-	4	-	-	-	4	-	-	-	n.a.	4	19		
Isla del Carmen (marítimo)	-	-	-	-	4	n.a.	n.a.	-	-	n.a.	-	4	-	-	-	4	-	-	-	n.a.	4	19		
Seyobáya (marítimo)	-	-	-	-	323	n.a.	n.a.	-	-	n.a.	-	323	-	-	-	323	9	-	-	n.a.	9	332		
Chiapas	9 284	6	9 509	8 684	402	90	92 218	67	-	1 576	24	121 860	113	384	497	122 357	2 647	-	-	70	2 717	125 074		
Carmen Xhan (terrestre)	49	-	-	-	n.a.	n.a.	n.a.	-	-	n.a.	-	848	-	-	-	848	1	-	-	n.a.	1	849		
Cd. Cuauhtémoc (terrestre)	1 679	-	-	-	n.a.	n.a.	6 670	-	-	30	-	8 379	6	6	12	8 391	-	-	-	n.a.	-	8 391		
Cd. Hidalgo-Suchiate I (terrestre)	3 871	3	145	n.a.	n.a.	n.a.	25 265	57	-	1 029	7	30 377	44	229	273	30 650	433	-	-	n.a.	433	31 083		
Cd. Hidalgo-Suchiate II (terrestre)	8 925	-	-	-	n.a.	n.a.	n.a.	-	-	2	-	8 927	-	1	1	8 928	313	-	-	n.a.	313	9 241		
Frontera Corozal (terrestre)	93	-	3	-	n.a.	n.a.	24	4	-	1	-	125	1	1	2	127	8	-	-	n.a.	8	135		
Puerto Chiapas (marítimo)	23	-	336	-	8 684	402	n.a.	n.a.	-	n.a.	-	9 109	-	-	-	9 109	-	-	-	n.a.	-	9 109		
Talismán (terrestre)	3 556	3	336	-	n.a.	n.a.	59 074	6	-	515	16	63 506	59	146	205	63 711	1 834	-	-	n.a.	1 834	65 545		
Tapachula, A. I.	4	-	100	n.a.	n.a.	84	n.a.	-	-	n.a.	-	188	3	1	4	192	41	-	-	62	103	295		
Tuxtla Gutiérrez, A. I.	9	-	-	-	n.a.	n.a.	6	-	-	n.a.	-	15	-	-	-	15	17	-	-	n.a.	8	25		
Unión Juárez (terrestre)	-	-	-	-	n.a.	n.a.	386	-	-	n.a.	-	386	-	-	-	386	-	-	-	n.a.	-	386		
Chihuahua	1 419	3 620	11 974	n.a.	n.a.	455	n.a.	1 199	-	n.a.	4	18 671	79	40	119	18 790	1 958	10 351	-	152	12 481	31 251		
Cd. Juárez, A. I. "Abraham González"	3	17	11 974	n.a.	n.a.	26	n.a.	63	-	n.a.	-	63	1	1	2	65	28	-	-	50	80	145		
Cd. Juárez, Córdoba (terrestre)	389	1 215	3 573	n.a.	n.a.	n.a.	n.a.	-	-	n.a.	2	5 189	31	4	35	5 224	2	-	-	n.a.	2	5 224		
Cd. Juárez, Jordano (terrestre)	14	138	2 273	n.a.	n.a.	n.a.	n.a.	-	-	n.a.	2	2 495	13	6	19	2 444	-	-	-	n.a.	3	2 447		
Cd. Juárez, Jordano (terrestre)	14	138	2 273	n.a.	n.a.	n.a.	n.a.	-	-	n.a.	2	2 495	13	6	19	2 444	-	-	-	n.a.	3	2 447		
Cd. Juárez, Retorno (terrestre)	61	98	1 962	n.a.	n.a.	n.a.	n.a.	1 199	-	n.a.	-	3 340	2	2	2	3 342	3	-	-	n.a.	3	3 345		
Cd. Juárez, Zaragoza (terrestre)	467	1 164	1 962	n.a.	n.a.	n.a.	n.a.	-	-	n.a.	2	5 594	6	3	9	6 003	-	-	-	n.a.	3	6 006		
Cd. Juárez, Zaragoza (terrestre)	467	1 164	1 962	n.a.	n.a.	n.a.	n.a.	-	-	n.a.	2	5 594	6	3										

1.2.11 Entradas por entidad federativa y punto de internación, según condición de estancia, octubre de 2019

(Continúa)

Entidad federativa/ punto de internación	Extranjeros no residentes en México										Extranjeros Residentes				Mexicanos				Total de mexicanos	Total general		
	Extranjeros no residentes en México										Temporales*		Permanentes*		Subtotal		Residentes en el extranjero**	Residentes en el país			Diplomáticos	Tripucción aérea mexicana
	Visitantes turistas	Visitantes de negocios	Otros visitantes sin permiso de actividad remunerada	Visitantes de crucero*	Tripucción marítima	Tripucción aérea	Visitantes regionales*	Visitantes razones humanitarias	Visitantes con permiso de actividad remunerada	Trabajadores fronterizos	Diplomáticos	Subtotal	Temporales*	Permanentes*	Subtotal							
Quintana Roo	487 934	5 037	8 391	303 704	105 259	7 059	41 834	-	6	2	330	959 547	2 761	3 602	6 363	965 910	23 475	618	1 968	26 062	991 972	
Cancún, A. I.	472 527	4 996	7 928	n.a.	n.a.	6 979	n.a.	-	6	n.a.	264	492 700	2 637	3 422	6 059	498 759	22 093	596	1 939	24 629	523 388	
Chetumal (marítimo)	-	-	-	n.a.	n.a.	n.a.	n.a.	-	-	n.a.	-	-	-	-	-	-	-	-	n.a.	-	-	
Chetumal (terrestre)	586	-	1	n.a.	90	n.a.	n.a.	-	-	n.a.	-	677	5	4	9	686	105	-	n.a.	105	791	
Chetumal, A. I.	2	-	-	n.a.	n.a.	2	n.a.	-	-	n.a.	-	4	-	-	-	4	-	-	n.a.	-	6	
Chetumal, Subteniente López (terrestre)	967	30	12	n.a.	n.a.	n.a.	15 469	-	-	n.a.	-	16 482	34	20	54	16 536	3	1	n.a.	-	16 540	
Chetumal, Subteniente López II, "Chactemal" (terrestre)	6 048	10	4	n.a.	n.a.	n.a.	24 910	-	-	2	62	31 036	56	45	101	31 137	90	6	n.a.	96	31 233	
Cozumel, A. I.	7 468	1	166	n.a.	n.a.	69	n.a.	-	-	n.a.	-	7 704	27	108	135	7 839	124	15	29	168	8 007	
Cozumel, Subteniente López (terrestre)	222	-	280	236 965	80 066	n.a.	n.a.	-	-	n.a.	-	317 533	27	3	3	317 536	790	-	n.a.	790	318 326	
Isle Mujeres (marítimo)	-	-	-	n.a.	n.a.	n.a.	n.a.	-	-	n.a.	-	24	2	-	2	26	13	-	n.a.	-	13	
Isle Mujeres (terrestre)	-	-	-	n.a.	n.a.	n.a.	1 455	-	-	n.a.	-	1 482	-	-	2	1 482	225	-	n.a.	-	225	
La Unión (terrestre)	27	-	-	n.a.	n.a.	n.a.	n.a.	-	-	n.a.	-	91 376	-	-	-	91 376	1	-	n.a.	-	1	
Majahual (marítimo)	79	-	-	66 739	24 568	n.a.	n.a.	-	-	n.a.	-	8	-	-	8	-	22	-	n.a.	-	22	
Puerto Aventuras (marítimo)	-	-	-	-	-	n.a.	n.a.	-	-	n.a.	-	-	-	-	-	-	-	-	n.a.	-	-	
Puerto Juárez (marítimo)	8	-	-	-	-	n.a.	n.a.	-	-	n.a.	-	8	-	-	-	-	-	-	n.a.	-	8	
Puerto Morelos (marítimo)	-	-	-	-	54	n.a.	n.a.	-	-	n.a.	-	467	-	-	-	467	7	-	n.a.	-	7	
Punta Venado Calica (marítimo)	-	-	-	-	467	n.a.	n.a.	-	-	n.a.	-	-	-	-	-	-	-	-	n.a.	-	-	
San Luis Potosí	11	1 346	1 834	n.a.	n.a.	528	n.a.	-	-	n.a.	-	3 719	146	76	222	3 941	2 075	969	66	3 110	7 051	
San Luis Potosí, A. I., "Ponciano Arriaga"	11	1 346	1 834	n.a.	n.a.	528	n.a.	-	-	n.a.	-	3 719	146	76	222	3 941	2 075	969	66	3 110	7 051	
Sinaloa	6 486	67	196	196	528	27	n.a.	-	-	n.a.	-	7 304	97	350	447	7 751	1 307	85	76	1 468	9 219	
Cullacán, A. I.	26	4	184	n.a.	n.a.	4	n.a.	-	-	n.a.	-	218	-	2	2	220	325	71	-	54	450	
Los Mochis, A. I., "Del Valle del Fuente"	3	-	-	n.a.	n.a.	11	n.a.	-	-	n.a.	-	14	-	-	14	14	35	-	-	15	64	
Mazatlán (marítimo) ¹²	-	-	-	n.a.	305	n.a.	n.a.	-	-	n.a.	-	305	-	-	-	305	-	-	n.a.	-	305	
Mazatlán, A. I.	6 457	63	12	n.a.	n.a.	12	n.a.	-	-	n.a.	-	6 544	97	348	445	6 989	947	14	7	968	7 957	
Topolobampo (marítimo)	-	-	-	n.a.	223	n.a.	n.a.	-	-	n.a.	-	223	-	-	-	223	-	-	n.a.	-	223	
Sonora	5 779	1 071	237	-	86	225	n.a.	-	-	n.a.	8	7 406	152	133	285	7 691	2 044	2 688	6	171	4 879	
Agua Prieta (terrestre)	308	25	-	n.a.	n.a.	n.a.	n.a.	-	-	n.a.	-	333	2	3	5	338	-	-	n.a.	-	343	
Ch. Obregon, A. I.	93	7	-	n.a.	n.a.	46	n.a.	-	-	n.a.	-	148	-	1	1	149	48	-	16	67	216	
Guaymas (marítimo)	76	10	-	n.a.	86	n.a.	n.a.	-	-	n.a.	-	186	-	-	-	186	15	-	n.a.	-	201	
Guaymas, A. I., "Cra. José M. Yáñez"	516	534	121	n.a.	n.a.	62	n.a.	-	-	n.a.	-	1 077	1	15	16	1 093	15	14	-	35	1 138	
Hermosillo, A. I.	147	-	-	n.a.	n.a.	71	n.a.	-	-	n.a.	7	219	12	27	39	1 288	599	17	141	757	2 045	
Naco (terrestre)	14	-	-	n.a.	n.a.	n.a.	n.a.	-	-	n.a.	-	20	-	-	-	20	-	6	-	-	26	
Nogales, A. I.	112	1	-	n.a.	n.a.	8	n.a.	-	-	n.a.	-	369	5	3	8	377	2	-	4	6	383	
Nogales Tires (terrestre)	112	256	1	n.a.	n.a.	n.a.	n.a.	-	-	n.a.	-	477	-	-	-	477	-	-	-	-	477	
Nogales Uno (terrestre) ¹³	3 852	144	82	n.a.	n.a.	n.a.	n.a.	-	-	n.a.	1	4 079	108	54	8	377	5	5	-	5	382	
Puerto Peñasco, A. I.	36	-	-	n.a.	n.a.	36	n.a.	-	-	n.a.	-	36	-	2	2	38	-	-	n.a.	-	40	
Puerto Peñasco, A. I., "Cap. P. A. Carlos Rovirosa"	324	22	33	n.a.	n.a.	n.a.	n.a.	-	-	n.a.	-	379	1	-	1	380	6	133	-	139	519	
San Luis Río Colorado (terrestre)	-	-	-	n.a.	n.a.	n.a.	n.a.	-	-	n.a.	-	-	-	-	-	-	1 373	-	-	-	1 373	
San Luis Río Colorado II (terrestre)	-	-	-	n.a.	n.a.	n.a.	n.a.	-	-	n.a.	-	-	-	-	-	-	-	-	-	-	-	
Sonoyta (terrestre) ¹⁴	382	72	-	n.a.	n.a.	n.a.	n.a.	-	-	n.a.	-	454	23	28	51	505	-	88	6	94	599	
Tabasco	395	-	-	-	649	-	1 798	3	-	79	1	2 925	6	11	17	2 942	37	-	8	45	2 987	
Dos Bocas (marítimo)	-	-	-	-	649	n.a.	n.a.	-	-	n.a.	-	649	-	-	-	649	30	-	-	-	30	
Tenosique, El Ceibo (terrestre)	395	-	-	n.a.	n.a.	n.a.	n.a.	-	-	n.a.	-	2 276	6	11	17	2 293	2	-	n.a.	-	2 295	
Villahermosa, A. I., "Cap. P. A. Carlos Rovirosa"	-	-	-	n.a.	n.a.	-	n.a.	-	-	n.a.	-	-	-	-	-	-	-	-	-	-	13	

A. I. Aeropuerto Internacional. n.a. No aplic

(-) Significa cero.

Ver notas al final del cuadro.

1.2.11 Entradas por entidad federativa y punto de internación, según condición de estancia, octubre de 2019

Entidad federativa/ punto de internación	Extranjeros no residentes en México										Extranjeros Residentes				Mexicanos				Total general			
	Extranjeros no residentes en México										Extranjeros Residentes				Mexicanos							
	Visitas turistas	Visitas de negocios	Otros visitantes sin permiso de actividad remunerada ¹	Visitas de crucero ²	Tríplica marítima	Tríplica aérea	Visitas regionales ³	Visitas razones humanitarias	Visitas con permiso de actividad remunerada	Trabajadores fronterizos	Diplomáticos	Subtotal	Temporales ⁴	Permanentes ⁵	Subtotal	Residentes en el país	Residentes en el extranjero ⁶	Diplomáticos		Tríplica aérea mexicana	Total de mexicanos	
Tamaulipas	21 284	1 841	4 488	-	2 078	128	n.a.	7 580	-	n.a.	19	37 418	137	29	166	37 584	798	14 064	-	171	15 033	52 617
Altamira (marítimo)	-	-	59	-	1 502	n.a.	n.a.	-	-	n.a.	-	1 561	-	-	-	1 561	-	-	-	n.a.	-	1 561
Camargo (terrestre)	1	-	131	n.a.	n.a.	n.a.	n.a.	-	-	n.a.	-	132	-	-	-	132	-	-	-	n.a.	-	164
Capote, Puente TLC (terrestre)	129	9	3 639	n.a.	n.a.	n.a.	n.a.	-	-	n.a.	1	3 778	1	1	1	3 779	4	97	-	n.a.	-	101
Cd. Victoria, A. I. "Gral. Pedro J. Méndez"	14	-	-	n.a.	n.a.	4	n.a.	-	-	n.a.	-	18	-	-	-	18	76	7	-	n.a.	-	123
Chalán "El Vado", Díaz Ordaz (terrestre)	-	-	-	n.a.	n.a.	n.a.	n.a.	-	-	n.a.	-	-	-	-	-	-	-	-	-	n.a.	-	7
Guerrero, Presa Falcón (terrestre)	-	-	139	n.a.	n.a.	n.a.	n.a.	-	-	n.a.	-	139	-	-	-	139	-	-	-	n.a.	-	257
Matamoros, A. I. "Servando Canales"	-	5	-	n.a.	n.a.	11	n.a.	-	-	n.a.	4	20	-	-	-	20	17	14	-	n.a.	-	31
Matamoros, Zaragoza (Matamoros III) (terrestre)	375	234	10	n.a.	n.a.	n.a.	n.a.	-	-	n.a.	-	619	-	-	-	619	-	300	-	n.a.	-	300
Miguel Alemán (terrestre)	1	-	418	n.a.	n.a.	n.a.	n.a.	-	-	n.a.	-	419	-	-	-	419	-	581	-	n.a.	-	1 000
Nuevo Laredo, A. I. "Quetzalcóatl"	5	-	-	n.a.	n.a.	4	n.a.	-	-	n.a.	-	9	-	-	-	9	1	-	-	n.a.	-	7
Nuevo Laredo, A. I. "Miguel Alemán" (terrestre)	659	168	-	n.a.	n.a.	n.a.	n.a.	2 309	-	n.a.	-	3 136	24	6	30	3 166	86	-	-	n.a.	-	86
Nuevo Laredo II "Juárez-Lincoln" (terrestre) ¹⁵	13 648	1	-	n.a.	n.a.	n.a.	n.a.	-	-	n.a.	-	13 648	63	10	73	13 721	7 400	-	-	n.a.	-	7 400
Nuevo Progreso-Las Flores (terrestre)	598	1	-	n.a.	n.a.	n.a.	n.a.	-	-	n.a.	-	600	-	-	-	600	66	-	-	n.a.	-	332
Puerto México (Matamoros II) (terrestre)	1 192	196	21	n.a.	n.a.	n.a.	n.a.	5 271	-	n.a.	14	6 694	1	1	1	6 695	567	-	-	n.a.	-	7 262
Reynosa, A. I. "Gral. Lucio Blanco"	3	-	-	n.a.	n.a.	4	n.a.	-	-	n.a.	-	7	-	-	-	7	6	-	-	n.a.	-	34
Reynosa-Hidalgo, Benito Juárez I y II (terrestre) ¹⁶	2 384	31	-	n.a.	n.a.	n.a.	n.a.	-	-	n.a.	-	2 421	6	6	6	2 421	816	-	-	n.a.	-	816
Reynosa III-Pharr (Nuevo amanecer) (terrestre)	239	351	1	n.a.	n.a.	n.a.	n.a.	-	-	n.a.	-	591	7	7	7	598	202	-	-	n.a.	-	202
Reynosa Puente Avizpa-Mc Allen (terrestre)	1 803	531	1	n.a.	n.a.	n.a.	n.a.	-	-	n.a.	-	2 346	10	1	11	2 357	3 187	-	-	n.a.	-	3 211
Tampico (marítimo)	-	-	13	n.a.	576	n.a.	n.a.	-	-	n.a.	-	589	-	-	-	589	56	-	-	n.a.	-	56
Tampico, A. I.	233	315	55	n.a.	n.a.	105	n.a.	-	-	n.a.	-	708	24	12	36	744	548	-	-	n.a.	-	1 470
Veracruz	421	227	68	-	5 389	153	n.a.	-	-	n.a.	6	6 264	10	12	22	6 286	711	154	-	39	905	7 191
Coatzacoalcos (marítimo) ¹⁷	-	-	33	-	1 458	n.a.	n.a.	-	-	n.a.	-	1 491	-	-	-	1 491	30	-	-	n.a.	-	1 521
Minatitlán, A. I.	-	-	-	n.a.	n.a.	-	n.a.	-	-	n.a.	-	-	-	-	-	-	-	-	-	n.a.	-	-
Tuxpan (marítimo)	-	-	8	-	1 134	n.a.	n.a.	-	-	n.a.	-	1 142	-	-	-	1 142	27	-	-	n.a.	-	1 169
Veracruz (marítimo)	-	-	13	-	2 797	n.a.	n.a.	-	-	n.a.	-	2 810	-	-	-	2 810	2	-	-	n.a.	-	2 812
Veracruz, A. I.	421	227	14	n.a.	n.a.	153	n.a.	-	-	n.a.	6	821	10	12	22	843	652	154	-	39	846	1 689
Yucatán	2 274	190	732	19 580	334	175	-	2	-	23	23 310	266	408	674	23 984	2 144	114	-	-	103	2 361	26 345
Chichén Itzá, A. I.	128	-	-	n.a.	n.a.	n.a.	n.a.	-	-	n.a.	-	128	-	-	-	128	-	-	-	n.a.	-	128
Mérida, A. I.	2 127	190	706	n.a.	n.a.	175	n.a.	2	-	23	3 223	266	408	674	3 897	2 083	-	-	-	103	2 186	6 083
Progreso (marítimo)	19	-	26	19 580	334	n.a.	n.a.	-	-	n.a.	-	19 569	-	-	-	19 569	56	-	-	n.a.	-	170
Yucalpetén (marítimo)	-	-	-	-	-	-	n.a.	-	-	n.a.	-	-	-	-	-	-	5	-	-	n.a.	-	5
Zacatecas	20	15	3 081	n.a.	n.a.	1	n.a.	-	-	n.a.	-	3 117	2	4	6	3 123	656	1 346	-	96	2 098	5 221
Zacatecas, A. I. "Gral. Leobardo C. Ruiz"	15	15	3 081	n.a.	n.a.	1	n.a.	-	-	n.a.	-	3 117	2	4	6	3 123	656	1 346	-	96	2 098	5 221

A.I. Aeropuerto Internacional. n.a. No aplica

(-) Significa cero.

Las cifras se refieren a eventos debido a que una misma persona pudo haber entrado al país en más de una ocasión.

¹ La información incluye a los visitantes con fines de adopción y otros visitantes no remunerados en términos del artículo 52, Fracción I y VI de la Ley de Migración y del artículo 129 de su Reglamento, cuyo motivo de estancia es diferente a turismo o negocios.

² La información incluye a los visitantes marítimos de cruceros en términos de los artículos 67 y 89 del Reglamento de la Ley de Migración.

³ La información incluye a los "Visitantes regionales", en los términos del artículo 52, Fracción III de la Ley de Migración y del artículo 132 de su Reglamento. Así como a los visitantes que ingresan como turistas terrestres por menos de siete días.

⁴ Incluye a extranjeros con una tarjeta de residente temporal, en términos del artículo 52, Fracción VII y VIII de la Ley de Migración y artículo 136 de su Reglamento.

⁵ Incluye a extranjeros con tarjeta de residente permanente, en términos del artículo 52, Frac. IX de la Ley de Migración y artículo 136 de su Reglamento y de **decretos migratorios**; así como de los que aún cuentan con tarjeta de inmigrado, aislado político, según el artículo 44 de **decretos migratorios** para trámites y procedimientos migratorios.

⁶ Incluye registros en el punto de abandono Km. 30 de personas que entraron vía terrestre por la línea fronteriza de Baja California y no se documentaron amparados en las facilidades migratorias y aduanales que existen en el norte del país.

⁷ Incluye registros en la garita de abandono Km. 30 de personas que entraron vía terrestre por la línea fronteriza de Chihuahua y no se documentaron amparados en las facilidades migratorias y aduanales que existen en el norte del país.

⁸ Derivado del acuerdo por el que se modifica la sede y circunscripción territorial de las delegaciones y subdelegaciones federales, delegaciones y subdelegaciones locales del Instituto Nacional de Migración, Publicado en el Diario Oficial de la Federación el 10 de diciembre de 2015, el Puente Internacional Guadalupe-Tornillo actualmente registra el flujo de entrada y salida terrestre que ingresaba por el Puente Internacional Guadalupe Porfirio-Parra, el cual fue cerrado.

⁹ Incluye registros en la garita de abandono Allende Km. 53 de personas que entraron vía terrestre por Coahuila y no se documentaron en la línea fronteriza amparado en las facilidades migratorias y aduanales que existen en el norte del país.

¹⁰ Incluye registros en la Bahía y el Club de Yates de Acapulco.

¹¹ Incluye registros en Marina Matapa.

¹² Incluye registros en Marinas El Cid y Marinas Mazatlán.

¹³ Incluye registros en la garita Km. 21 y garita Km. 19 habilitada temporalmente en el mes de diciembre, de personas que entraron vía terrestre por la línea fronteriza de Sonora y no se documentaron amparados en las facilidades migratorias y aduanales que existen en el norte del país.

¹⁴ Incluye registros en la garita San Emeterio de personas que entraron vía terrestre por la línea fronteriza de Sonora y no se documentaron amparados en las facilidades migratorias y aduanales que existen en el norte del país.

¹⁵ Incluye registros en el módulo CITEV Nuevo Laredo de personas que entraron vía terrestre por la línea fronteriza de Tamaulipas y no se documentaron amparados en las facilidades migratorias y aduanales que existen en el norte del país.

¹⁶ Incluye registros en el módulo CITEV Reynosa de personas que entraron vía terrestre por la línea fronteriza de Tamaulipas y no se documentaron amparados en las facilidades migratorias y aduanales que existen en el norte del país.

¹⁷ Incluye registros del puerto internacional Palmitos, que comparte capitania de puerto con Coatzacoalcos.

¹⁸ Incluye registros del flujo de internación temporal de vehículos de mexicanos residentes en el extranjero registrados por Banjercito en los puntos de internación terrestre de la frontera norte de México.

Fuente: Unidad de Política Migratoria, Registro e Identidad de Personas, SEGOB, con base en información del INM y Banjercito, registrada en los puntos de internación de México y consulados.

1.2.12 Entradas por entidad federativa y punto de internación, según condición de estancia, noviembre de 2019

(Continúa)

Entidad federativa/punto de internación	Extranjeros no residentes en México										Extranjeros Residentes				Total de extranjeros				Mexicanos				Total de mexicanos							
	Visitantes turistas	Visitantes de negocios	Otros visitantes sin permiso de actividad remunerada	Visitantes de crucero ¹	Tripulación marítima	Tripulación aérea	Visitantes regionales ²	Visitantes razones humanitarias	Visitantes con permisos de actividad remunerada	Trabajadores fronterizos	Diplomáticos	Subtotal	Temporales ³	Permanentes ³	Subtotal	Residentes en el país	Residentes en el extranjero ⁴	Diplomáticos	Tripulación aérea mexicana	Residentes en el país	Residentes en el extranjero	Diplomáticos	Tripulación aérea mexicana	Residentes en el país	Residentes en el extranjero	Diplomáticos	Tripulación aérea mexicana			
																												4	3	2
Quintana Roo	628 836	4 477	11 557	463 147	168 428	9 834	41 997	-	7	-	367	1 328 650	2 804	3 589	6 933	22 461	793	6	2 285	20 731	738	6	2 285	20 731	738	6	2 285	25 545	23 711	664 138
Cancún, A. I.	609 192	4 435	10 800	n.a.	n.a.	9 697	n.a.	-	7	n.a.	312	634 443	2 605	3 379	5 984	6 440 427	-	-	-	-	-	-	-	-	-	-	-	-	-	-
Chetumal (marítimo)	1 039	-	-	-	n.a.	n.a.	n.a.	-	-	n.a.	-	1 129	5	17	22	1 151	-	-	-	80	-	-	-	-	-	-	-	n.a.	80	1 231
Chetumal, A. I.	6	-	-	-	90	n.a.	n.a.	-	-	n.a.	-	-	-	-	-	-	-	-	-	4	-	-	-	-	-	-	-	n.a.	4	12
Chetumal, Subteniente López (terrestre)	1 105	1	1	n.a.	n.a.	n.a.	16 169	-	-	n.a.	7	17 283	98	28	126	17 409	42	-	-	4	-	-	-	-	-	-	-	n.a.	47	17 456
Chetumal, Subteniente López II, "Chactemal" (terrestre)	5 087	41	238	n.a.	n.a.	25 341	n.a.	-	-	n.a.	46	30 753	73	52	125	30 878	128	-	-	34	-	-	-	-	-	-	-	n.a.	162	31 040
Cozumel, A. I.	11 536	-	-	253	n.a.	n.a.	135	-	-	n.a.	2	11 926	21	109	130	12 056	186	-	-	49	-	-	-	-	-	-	-	n.a.	251	12 307
Isla Cozumel (marítimo)	719	-	-	265	304 241	107 850	n.a.	-	-	n.a.	2	413 075	1	2	3	413 078	1 179	-	-	1	-	-	-	-	-	-	-	n.a.	1 179	414 257
Isla Mujeres (marítimo)	2	-	-	-	35	n.a.	n.a.	-	-	n.a.	-	37	1	2	3	40	26	-	-	26	-	-	-	-	-	-	-	n.a.	26	66
La Unión (terrestre)	12	-	-	-	n.a.	n.a.	487	-	-	n.a.	-	489	-	-	-	489	50	-	-	50	-	-	-	-	-	-	-	n.a.	50	549
Majahual (marítimo)	138	-	-	-	59 934	n.a.	n.a.	-	-	n.a.	-	218 978	-	-	-	218 978	10	-	-	10	-	-	-	-	-	-	-	n.a.	10	218 988
Puerto Aventuras (marítimo)	-	-	-	-	3	n.a.	n.a.	-	-	n.a.	-	3	-	-	-	3	3	-	-	3	-	-	-	-	-	-	-	n.a.	3	6
Puerto Juárez (marítimo)	-	-	-	-	32	n.a.	n.a.	-	-	n.a.	-	7	-	-	-	7	11	-	-	11	-	-	-	-	-	-	-	n.a.	11	18
Puerto Morelos (marítimo)	-	-	-	-	477	n.a.	n.a.	-	-	n.a.	-	32	-	-	-	32	477	-	-	477	-	-	-	-	-	-	-	n.a.	32	488
Punta Venado Calica (marítimo)	-	-	-	-	-	-	-	-	-	-	-	-	-	-	-	-	-	-	-	-	-	-	-	-	-	-	-	-	-	-
San Luis Potosí	20	1 297	1 914	n.a.	n.a.	494	n.a.	-	-	n.a.	-	3 725	156	62	218	3 943	2 394	-	-	38	-	-	-	-	-	-	-	n.a.	3 470	7 413
San Luis Potosí, A. I. "Ponciano Arrigaga"	20	1 297	1 914	n.a.	n.a.	494	n.a.	-	-	n.a.	-	3 725	156	62	218	3 943	2 394	-	-	38	-	-	-	-	-	-	-	n.a.	3 470	7 413
Sinaloa	13 671	53	162	7 967	478	18	n.a.	-	-	n.a.	1	22 350	106	529	635	22 985	1 958	-	-	76	-	-	-	-	-	-	-	n.a.	2 166	25 151
Cullacán, A. I.	13	3	140	n.a.	n.a.	n.a.	4	-	-	n.a.	-	160	2	5	7	167	296	-	-	57	-	-	-	-	-	-	-	n.a.	402	569
Los Mochis, A. I. "Del Valle del Fuerte"	2	-	-	n.a.	n.a.	8	n.a.	-	-	n.a.	-	10	-	-	1	11	32	-	-	13	-	-	-	-	-	-	-	n.a.	45	56
Mazatlán (marítimo) ¹²	-	-	-	7 967	268	n.a.	n.a.	-	-	n.a.	-	8 235	-	-	-	8 235	27	-	-	n.a.	-	-	-	-	-	-	-	n.a.	27	8 262
Mazatlán, A. I.	13 656	50	22	n.a.	n.a.	6	n.a.	-	-	n.a.	1	13 735	104	523	627	14 362	1 603	-	-	6	-	-	-	-	-	-	-	n.a.	1 692	16 054
Topolobampo (marítimo)	-	-	-	-	210	n.a.	n.a.	-	-	n.a.	-	210	-	-	-	210	-	-	-	-	-	-	-	-	-	-	-	n.a.	-	210
Sonora	6 057	831	191	-	183	219	n.a.	-	-	n.a.	21	7 512	118	102	220	7 732	1 692	-	-	198	-	-	-	-	-	-	-	n.a.	7 566	15 298
Agua Prieta (terrestre)	239	23	-	n.a.	n.a.	n.a.	n.a.	-	-	n.a.	-	262	1	2	3	263	224	-	-	n.a.	-	-	-	-	-	-	-	n.a.	224	489
Cd. Obregón, A. I.	60	6	7	n.a.	n.a.	29	n.a.	-	-	n.a.	-	97	2	4	6	103	54	-	-	41	-	-	-	-	-	-	-	n.a.	98	201
Guaymas (marítimo)	70	18	-	n.a.	183	n.a.	n.a.	-	-	n.a.	-	197	-	-	-	197	15	-	-	n.a.	-	-	-	-	-	-	-	n.a.	26	190
Guaymas, A. I. "Gral. José M. Yáñez"	604	410	87	n.a.	n.a.	86	n.a.	-	-	n.a.	10	1 197	15	22	37	1 234	619	-	-	8	-	-	-	-	-	-	-	n.a.	767	2 091
Hermosillo, A. I.	45	3	-	n.a.	n.a.	n.a.	n.a.	-	-	n.a.	-	18	2	1	2	20	6	-	-	n.a.	-	-	-	-	-	-	-	n.a.	6	36
Naco (terrestre)	4	-	-	n.a.	n.a.	10	n.a.	-	-	n.a.	-	14	-	-	-	14	-	-	-	-	-	-	-	-	-	-	-	n.a.	-	14
Nogales, A. I.	116	185	2	n.a.	n.a.	n.a.	n.a.	-	-	n.a.	2	305	1	2	3	308	6	-	-	n.a.	-	-	-	-	-	-	-	n.a.	6	317
Nogales (terrestre)	4 293	128	74	n.a.	n.a.	n.a.	n.a.	-	-	n.a.	9	4 504	88	36	124	4 638	5 120	-	-	n.a.	-	-	-	-	-	-	-	n.a.	5 120	9 745
Nogales Uno (terrestre) ¹³	35	-	-	n.a.	n.a.	n.a.	n.a.	-	-	n.a.	-	27	-	-	-	27	3	-	-	n.a.	-	-	-	-	-	-	-	n.a.	3	63
Puerto Peñasco, A. I.	232	11	21	n.a.	n.a.	n.a.	n.a.	-	-	n.a.	-	264	1	2	3	267	212	-	-	n.a.	-	-	-	-	-	-	-	n.a.	212	473
San Luis Río Colorado (terrestre)	-	-	-	n.a.	n.a.	n.a.	n.a.	-	-	n.a.	-	-	-	-	-	-	-	-	-	n.a.	-	-	-	-	-	-	-	n.a.	-	-
San Luis Río Colorado II (terrestre)	-	-	-	n.a.	n.a.	n.a.	n.a.	-	-	n.a.	-	-	-	-	-	-	-	-	-	n.a.	-	-	-	-	-	-	-	n.a.	-	-
Sonoyta (terrestre) ¹⁴	370	45	-	n.a.	n.a.	n.a.	n.a.	-	-	n.a.	-	415	8	21	29	444	1 002	-	-	n.a.	-	-	-	-	-	-	-	n.a.	1 002	1 492
Tabasco	609	3	-	-	609	4	2 042	2	-	58	-	3 327	16	17	33	3 360	3	-	-	-	-	-	-	-	-	-	-	n.a.	3	3 363
Dos Bocas (marítimo)	-	-	-	-	609	n.a.	n.a.	-	-	n.a.	-	609	-	-	-	609	1	-	-	n.a.	-	-	-	-	-	-	-	n.a.	1	610
Tenosique (terrestre)	609	3	-	n.a.	n.a.	n.a.	2 042	2	-	58	-	2 711	16	17	33	2 744	2	-	-	n.a.	-	-	-	-	-	-	-	n.a.	2	2 746
Villahermosa, A. I. "Cap. P. A. Carlos Rovirosa"	-	-	-	n.a.	n.a.	n.a.	n.a.	-	-	n.a.	-	7	-	-	-	7	-	-	-	n.a.	-	-	-	-	-	-	-	n.a.	-	7

A. I.: Aeropuerto Internacional. n.a.: No aplic.

(-) Significa cero.

Ver notas al final del cuadro.

1.1.12 Entradas por entidad federativa y punto de internación, según condición de estancia, noviembre de 2019

Entidad federativa/punto de internación	Extranjeros no residentes en México										Extranjeros Residentes				Total de extranjeros				Mexicanos				Total general
	Visitantes turistas	Visitantes de negocios	Otros visitantes sin permiso de actividad remunerada ¹	Visitantes de crucero ²	Visitantes marítima	Visitantes aérea	Visitantes regionales ³	Visitantes razones humanitarias	Visitantes con permisos de actividad remunerada	Tribudadores	Diplomáticos	Subtotal	Temporales ⁴	Permanentes ⁵	Subtotal	Residentes en el país	Residentes en el extranjero ⁶	Diplomáticos	Tribudación aérea mexicana	Total de mexicanos			
																					1	2	
Tamaulipas	30 151	1 546	4 865	-	2 155	124	n.a.	4 313	1	n.a.	3	43 158	123	11	134	679	29 526	-	145	30 350	73 642		
Atlamita (marítimo)	-	-	48	-	1 500	n.a.	n.a.	-	-	n.a.	-	1 548	-	-	-	-	-	-	-	n.a.	1 548		
Camargo (terrestre)	-	-	277	-	n.a.	n.a.	n.a.	-	-	n.a.	-	277	-	-	-	-	-	-	-	n.a.	277		
Capote, Puente TLC (terrestre)	197	22	3 214	-	n.a.	n.a.	n.a.	-	-	n.a.	-	3 433	-	-	-	-	-	-	-	n.a.	3 433		
Cd. Victoria, A. I. "Gral. Pedro J. Méndez"	9	-	-	-	n.a.	3	n.a.	-	-	n.a.	-	12	-	-	-	28	-	-	-	n.a.	28		
Chalán "El Vado", Díaz Ordaz (terrestre)	-	-	-	-	n.a.	n.a.	n.a.	-	-	n.a.	-	-	-	-	-	-	-	-	-	n.a.	-		
Guerrero, Presa Falcón (terrestre)	-	-	295	-	n.a.	n.a.	n.a.	-	-	n.a.	-	296	-	-	-	-	-	-	-	n.a.	296		
Matamoros, A. I. "Servando Canales"	26	4	-	-	n.a.	11	n.a.	-	-	n.a.	-	41	-	-	-	10	-	-	-	n.a.	41		
Matamoros, Zaragza (Matamoros III) (terrestre)	645	167	71	-	n.a.	n.a.	n.a.	-	-	n.a.	-	823	-	-	-	-	-	-	-	n.a.	823		
Miguel Alemán (terrestre)	2	-	798	-	n.a.	n.a.	n.a.	-	-	n.a.	-	800	-	-	-	-	-	-	-	n.a.	800		
Nuevo Laredo, A. I. "Quezacoatlán"	852	139	-	-	n.a.	7	n.a.	-	-	n.a.	-	9	-	-	-	-	-	-	-	n.a.	9		
Nuevo Laredo I "Miguel Alemán" (terrestre)	17 530	-	-	-	n.a.	n.a.	1 504	-	-	n.a.	-	2 495	22	-	-	-	-	-	-	n.a.	2 495		
Nuevo Laredo II "Juárez-Lincoln" (terrestre) ¹⁵	1 070	2	-	-	n.a.	n.a.	n.a.	-	-	n.a.	-	17 530	49	2	51	-	-	-	-	n.a.	17 581		
Nuevo Progreso-Las Flores (terrestre)	1 950	150	48	-	n.a.	n.a.	n.a.	-	-	n.a.	-	1 073	-	-	-	-	-	-	-	n.a.	1 073		
Puerta México (Matamoros II) (terrestre)	3 530	91	-	-	n.a.	n.a.	2 809	-	-	n.a.	-	4 960	1	-	1	-	-	-	-	n.a.	4 961		
Reynosa, A. I. "Gral. Lucio Blanco"	2	-	-	-	n.a.	n.a.	n.a.	-	-	n.a.	-	3	-	-	-	19	-	-	-	n.a.	19		
Reynosa-Hidalgo, Benito Juárez, IV (terrestre) ¹⁶	545	292	-	-	n.a.	n.a.	n.a.	-	-	n.a.	-	3 628	6	1	7	-	-	-	-	n.a.	3 628		
Reynosa III-Phar (Nuevo amanecer) (terrestre)	3 616	336	11	-	n.a.	n.a.	n.a.	-	-	n.a.	-	837	4	-	4	-	-	-	-	n.a.	841		
Tampico (marítimo)	174	343	159	-	n.a.	n.a.	n.a.	-	-	n.a.	-	3 956	26	3	29	-	-	-	-	n.a.	3 985		
Tampico, A. I.	352	183	24	-	n.a.	123	n.a.	-	-	n.a.	-	666	-	-	-	28	-	-	-	n.a.	666		
Veracruz	352	183	74	-	5 321	123	n.a.	-	-	n.a.	-	6 053	2	8	10	6 063	725	149	2	41	6 890		
Coatzacoalcos (marítimo) ¹⁷	-	-	33	-	1 463	n.a.	n.a.	-	-	n.a.	-	1 496	-	-	-	-	-	-	-	n.a.	1 496		
Minatitlán, A. I.	-	-	-	-	n.a.	n.a.	n.a.	-	-	n.a.	-	-	-	-	-	-	-	-	-	n.a.	-		
Tuxpan (marítimo)	-	-	17	-	1 214	n.a.	n.a.	-	-	n.a.	-	1 214	-	-	-	32	-	-	-	n.a.	1 246		
Veracruz (marítimo)	352	183	24	-	2 644	n.a.	n.a.	-	-	n.a.	-	2 661	4	-	-	2 661	4	-	-	n.a.	2 665		
Veracruz, A. I.	352	183	24	-	n.a.	123	n.a.	-	-	n.a.	-	682	2	8	10	692	685	149	2	41	877		
Yucatán	3 120	222	1 297	-	16 389	347	238	-	-	n.a.	-	21 682	304	488	792	22 474	3 643	37	-	210	3 890		
Chichén Itzá, A. I.	3 111	222	1 265	-	n.a.	n.a.	n.a.	-	-	n.a.	-	69	-	-	-	-	-	-	-	-	-		
Mérida, A. I.	9	-	32	-	16 389	347	n.a.	-	-	n.a.	-	4 905	304	488	792	5 697	3 604	-	-	210	9 511		
Progreso (marítimo)	-	-	-	-	-	-	-	-	-	n.a.	-	-	-	-	-	-	-	-	-	n.a.	-		
Yucalpetén (marítimo)	-	-	-	-	-	-	-	-	-	n.a.	-	16 777	-	-	-	16 777	39	-	-	n.a.	16 853		
Zacatecas	39	31	2 382	n.a.	n.a.	16	n.a.	-	-	n.a.	-	2 468	5	5	10	2 478	806	1 180	-	96	2 082		
Zacatecas, A. I. "Gral. Leobardo C. Ruiz"	39	31	2 382	n.a.	n.a.	16	n.a.	-	-	n.a.	-	2 468	5	5	10	2 478	806	1 180	-	96	2 082		

A.I. Aeropuerto Internacional. n.a. No aplica

(-) Significa cero.

Las cifras se refieren a eventos debido a que una misma persona pudo haber entrado al país en más de una ocasión.

1. La información incluye a los visitantes con fines de adopción y otros visitantes no remunerados en términos del artículo 52, Fracción I y VI de la Ley de Migración y del artículo 129 de su Reglamento, cuyo motivo de estancia es diferentes a turismo o negocios.

2. La información incluye a los visitantes marítimos de cruceros en términos de los artículos 87 y 89 del Reglamento de la Ley de Migración.

3. La información incluye a los "visitantes regionales", en los términos del artículo 52, Fracción III de la Ley de Migración y del artículo 132 de su Reglamento. Así como a los visitantes que ingresan como turistas terrestres por menos de siete días.

4. Incluye a extranjeros con una tarjeta de residente temporal, en términos del artículo 52, Fracción VII y VIII de la Ley de Migración y del artículo 136 de su Reglamento.

5. Incluye registros con una tarjeta de residente permanente, en términos del artículo 52, Frac. IX de la Ley de Migración y artículo 139 de su Reglamento y de **decretos para trámites y procedimientos migratorios**.

6. Incluye registros en el punto de revisión de Ensenada, Guerrero Negro, B.C. y los puntos de internación Cabo San Lucas, San Carlos, Santa Rosalía y La Paz, B.C.S. de personas que entraron vía terrestre por la línea fronteriza de Baja California y no se documentaron amparados en las facilidades migratorias y aduanales que existen en el norte del país.

7. Incluye registros en la zona de abandono Km. 30 de personas que entraron vía terrestre por la línea fronteriza de Chihuahua y no se documentaron amparados en las facilidades migratorias y aduanales que existen en el norte del país.

8. Derivado del acuerdo por el que se modifica la sede y circunscripción territorial de las delegaciones y subdelegaciones federales, delegaciones y subdelegaciones locales del Instituto Nacional de Migración, Publicado en el Diario Oficial de la Federación el 10 de diciembre de 2015, el Puente Internacional Guadalupe-Tornillo actualmente registra el flujo de entrada y salida terrestre que ingresaba por el Puente Internacional Guadalupe Porfirio-Parra, el cual fue cerrado.

9. Incluye registros en la zona de abandono Alameda Km. 53 de personas que entraron vía terrestre por Coahuila y no se documentaron en la línea fronteriza amparado en las facilidades migratorias y aduanales que existen en el norte del país.

10. Incluye registros en la Bahía y el Club de Yates de Acapulco.

11. Incluye registros en Marina Ixtapa.

12. Incluye registros en Marinas ETCD y Marinas Mazatlán.

13. Incluye registros en la zona de abandono Km. 21 y zona Km. 18 habilitada temporalmente en el mes de diciembre, de personas que entraron vía terrestre por la línea fronteriza de Sonora y no se documentaron amparados en las facilidades migratorias y aduanales que existen en el norte del país.

14. Incluye registros en la zona de abandono Km. 21 y zona Km. 18 habilitada temporalmente en el mes de diciembre, de personas que entraron vía terrestre por la línea fronteriza de Sonora y no se documentaron amparados en las facilidades migratorias y aduanales que existen en el norte del país.

15. Incluye registros en el módulo CITEV Nuevo Laredo de personas que entraron vía terrestre por la línea fronteriza de Tamaulipas y no se documentaron amparados en las facilidades migratorias y aduanales que existen en el norte del país.

16. Incluye registros en el módulo CITEV Reynosa de personas que entraron vía terrestre por la línea fronteriza de Tamaulipas y no se documentaron amparados en las facilidades migratorias y aduanales que existen en el norte del país.

17. Incluye registros del puerto internacional Palojitos, que comparte el espacio de puerto con Coatzacoalcos.

18. Incluye registros del flujo de internación temporal de vehículos de mexicanos residentes en el extranjero registrados por Banjerico en los puntos de internación terrestre de la frontera norte de México.

Fuente: Unidad de Política Migratoria, Registro e Identidad de Personas, SEGOB, con base en información del INM y Banjerico, registrados en los puntos de internación de México y consultados.

(Concluye)

1.2.13 Entradas por entidad federativa y punto de internación, según condición de estancia, diciembre de 2019

(Continúa)

Entidad federativa/punto de internación	Extranjeros no residentes en México										Extranjeros Residentes				Total de extranjeros				Mexicanos				Total de mexicanos
	Visitantes turistas	Visitantes de negocios	Otros visitantes sin permiso de actividad remunerada ¹	Visitantes de crucer ²	Visitantes marítima	Visitantes aérea	Visitantes regionales ³	Visitantes razones humanitarias	Visitantes con permisos de actividad remunerada	Frontizos	Diplomáticos	Subtotal	Temporales ⁴	Permanentes ⁵	Subtotal	Residentes en el país	Residentes en el extranjero ⁶	Diplomáticos	Tijupación aérea mexicana	Tijupación aérea			
																					2 748	545	
Coahuila	2 748	545	5 341	n.a.	n.a.	280	n.a.	516	-	n.a.	-	9 430	29	34	63	1 090	13 640	-	310	-	15 040	24 533	
Cd. Acuña, A. I.	4	-	-	n.a.	n.a.	2	n.a.	-	-	n.a.	-	6	-	3	3	9	-	-	-	-	-	9	
Cd. Acuña (terrestre)	1 590	79	16	n.a.	n.a.	n.a.	n.a.	-	-	n.a.	-	1 685	9	1	10	1 695	1	2 394	-	n.a.	-	4 090	
Mendoza, A. I.	-	53	-	n.a.	n.a.	20	n.a.	-	-	n.a.	-	73	3	1	3	74	74	-	54	-	128	204	
Piedras Negras, A. I.	-	6	-	n.a.	n.a.	18	n.a.	-	-	n.a.	-	27	2	8	10	37	20	-	8	-	28	65	
Piedras Negras II (terrestre) ⁹	335	114	5 267	n.a.	n.a.	n.a.	516	-	-	n.a.	-	6 232	1	3	4	6 236	-	10 759	-	n.a.	-	16 995	
Saltillo, A. I.	1	44	-	n.a.	n.a.	46	n.a.	-	-	n.a.	-	91	1	1	1	92	124	-	206	-	330	422	
Torreón, A. I.	818	249	55	n.a.	n.a.	194	n.a.	-	-	n.a.	-	1 316	14	18	32	1 348	871	-	42	-	1 400	2 748	
Colima	4 955	4	217	-	2 646	8	n.a.	-	-	n.a.	-	7 830	29	131	160	7 990	321	-	7	-	8 687	8 677	
Cuicatlan, A. I.	4 942	4	12	n.a.	n.a.	8	n.a.	-	-	n.a.	-	4 966	29	131	160	5 126	312	-	7	-	6 78	5 904	
Manzanillo (marítimo)	13	-	205	-	2 646	n.a.	n.a.	-	-	n.a.	-	2 864	-	-	-	2 864	9	-	-	-	9	2 873	
Ciudad de México	163 331	25 427	240 104	n.a.	n.a.	12 487	n.a.	24	9	n.a.	2 543	443 925	12 363	13 065	25 428	469 353	304 394	713	21 105	387 033	856 386		
Cd. de México, A. I. "Benito Juárez"	163 331	25 427	240 104	n.a.	n.a.	12 487	n.a.	24	9	n.a.	2 543	443 925	12 363	13 065	25 428	469 353	304 394	60 821	713	21 105	387 033	856 386	
Durango	60	35	2 662	n.a.	n.a.	90	n.a.	-	-	n.a.	-	2 847	4	6	10	2 857	870	-	164	-	2 134	4 991	
Durango, A. I.	60	35	2 662	n.a.	n.a.	90	n.a.	-	-	n.a.	-	2 847	4	6	10	2 857	870	-	164	-	2 134	4 991	
México	-	68	218	n.a.	n.a.	292	n.a.	-	-	n.a.	34	612	18	17	35	647	1 123	5	7	804	1 939	2 586	
Toluca, A. I.	-	68	218	n.a.	n.a.	292	n.a.	-	-	n.a.	34	612	18	17	35	647	1 123	5	7	804	1 939	2 586	
Guajuato	2 233	1 301	17 938	n.a.	n.a.	701	n.a.	-	-	n.a.	2	22 175	388	392	780	22 955	8 016	6 929	2	856	15 803	38 758	
Silao, A. I. "El Bajío"	2 233	1 301	17 938	n.a.	n.a.	701	n.a.	-	-	n.a.	2	22 175	388	392	780	22 955	8 016	6 929	2	856	15 803	38 758	
Guerrero	15 640	8	274	1 033	8	68	n.a.	-	-	n.a.	1	17 033	28	143	171	17 204	999	816	1	133	1 949	19 153	
Acapulco (marítimo) ¹⁰	-	-	4	1 033	8	n.a.	n.a.	-	-	n.a.	-	1 045	-	2	2	1 047	-	2	-	n.a.	-	1 049	
Acapulco, A. I. "Plan de los Amates"	-	-	3	162	n.a.	37	n.a.	-	-	n.a.	1	2 032	3	15	18	2 050	417	235	-	82	2 784	3 734	
Zihuatanejo, A. I.	13 811	5	108	n.a.	n.a.	31	n.a.	-	-	n.a.	1	13 956	25	126	151	14 107	592	579	1	51	1 213	15 320	
Zihuatanejo (marítimo) ¹¹	-	-	-	n.a.	n.a.	-	n.a.	-	-	n.a.	-	-	-	-	-	-	-	-	-	-	-	-	
Jalisco	187 900	1 814	125 953	19 440	9 484	9 278	n.a.	4	-	n.a.	52	347 325	1 294	2 857	4 151	351 476	75 158	30 092	45	6 886	112 181	463 657	
Cuautlajara, A. I.	13 855	1 791	120 351	n.a.	n.a.	1 301	n.a.	4	-	n.a.	40	137 342	665	1 033	1 698	139 040	68 398	26 622	44	6 814	101 878	240 918	
Puerto Vallarta (marítimo)	192	-	-	n.a.	n.a.	9 484	n.a.	-	-	n.a.	-	29 116	-	-	-	29 116	94	107	-	n.a.	201	290 919	
Puerto Vallarta, A. I.	173 753	23	5 602	n.a.	n.a.	1 477	n.a.	-	-	n.a.	12	180 867	629	1 824	2 453	183 320	6 666	3 363	1	72	10 102	193 422	
Michoacán	68	15	14 588	-	1 526	195	n.a.	-	-	n.a.	-	16 392	5	25	30	16 422	3 993	6 149	-	588	10 730	27 152	
Lazaro Cardenas (marítimo)	-	-	27	-	1 526	n.a.	n.a.	-	-	n.a.	-	1 553	-	-	-	1 553	-	-	-	-	-	1 553	
Morelia, A. I.	66	15	14 272	n.a.	n.a.	195	n.a.	-	-	n.a.	-	14 548	5	25	30	14 578	3 876	6 012	-	588	10 476	25 054	
Uruapan, A. I.	2	-	289	n.a.	n.a.	-	n.a.	-	-	n.a.	-	291	-	-	-	291	117	137	-	-	254	545	
Morelos	8	-	1	n.a.	n.a.	3	n.a.	-	-	n.a.	-	12	-	2	2	14	4	-	-	-	9	23	
Cuernavaca, A. I. "Gral. Mariano Matamoros"	8	-	1	n.a.	n.a.	3	n.a.	-	-	n.a.	-	12	-	2	2	14	4	-	-	-	9	23	
Nayarit	-	-	-	-	-	-	n.a.	-	-	n.a.	-	-	-	-	-	-	-	-	-	n.a.	-	-	
Nuevo Vallarta (marítimo)	-	-	-	-	-	-	n.a.	-	-	n.a.	-	-	-	-	-	-	-	-	-	n.a.	-	-	
Nuevo León	2 039	7 173	23 219	n.a.	n.a.	1 645	n.a.	-	-	n.a.	93	34 169	793	754	1 547	35 716	32 956	8 731	-	2 608	43 595	79 311	
Acadeca, A. I. "Del Norte"	54	-	91	n.a.	n.a.	92	n.a.	-	-	n.a.	-	239	1	14	15	254	1 233	2 287	-	1 018	2 251	2 805	
Colombia, Puente Solidaridad (terrestre)	174	-	5 518	n.a.	n.a.	n.a.	n.a.	-	-	n.a.	-	5 693	18	13	31	5 724	31	2 287	-	n.a.	2 287	8 015	
Montenrey, A. I. "Gral. Mariano Escobedo"	1 864	7 118	17 610	n.a.	n.a.	1 553	n.a.	-	-	n.a.	92	28 237	774	727	1 501	29 738	31 023	6 444	-	1 590	39 057	68 795	
Oaxaca	13 906	4	-	1 176	619	402	n.a.	-	-	n.a.	-	16 107	26	89	115	16 222	1 023	798	-	120	1 941	18 163	
Bahías de Huatulco (marítimo)	-	-	-	1 176	570	n.a.	n.a.	-	-	n.a.	-	1 746	-	-	-	1 746	-	-	-	-	n.a.	-	
Huatulco, A. I.	9 781	-	-	n.a.	n.a.	190	n.a.	-	-	n.a.	-	9 971	9	34	43	10 014	68	87	-	27	182	10 196	
Oaxaca, A. I.	4 117	4	-	n.a.	n.a.	211	n.a.	-	-	n.a.	-	4 332	17	55	72	4 404	955	711	-	93	1 759	6 163	
Puerto Escondido, A. I.	8	-	-	n.a.	n.a.	1	n.a.	-	-	n.a.	-	9	-	-	-	9	-	-	-	-	-	9	
Salina Cruz (marítimo)	-	-	-	-	49	n.a.	n.a.	-	-	n.a.	-	49	-	-	-	49	-	-	-	-	n.a.	-	
Puebla	550	212	22	n.a.	n.a.	122	n.a.	-	-	n.a.	2	908	6	22	28	936	488	175	-	26	689	1 625	
Puebla, A. I. "Hermanos Serdán"	550	212	22	n.a.	n.a.	122	n.a.	-	-	n.a.	2	908	6	22	28	936	488	175	-	26	689	1 625	
Queretaro	6 727	2 157	922	n.a.	n.a.	864	n.a.	-	-	n.a.	-	10 670	296	375	671	11 341	5 104	2 311	-	310	7 725	19 066	
Querétaro, A. I. "Ing. Fernando Espinosa"	6 727	2 157	922	n.a.	n.a.	864	n.a.	-	-	n.a.	-	10 670	296	375	671	11 341	5 104	2 311	-	310	7 725	19 066	

A.I. Aeropuerto Internacional. n.a. No aplic.
(-) Significa cero.
Ver notas al final del cuadro.

1.2.13 Entradas por entidad federativa y punto de internación, según condición de estancia, diciembre de 2019

(Continúa)

Entidad federativa/punto de internación	Extranjeros no residentes en México										Extranjeros Residentes				Mexicanos				Total de mexicanos	Total general		
	Visitantes turistas	Visitantes de negocios	Otros visitantes sin permiso de actividad remunerada	Visitantes de crucero	Trpulación marítima	Trpulación aérea	Visitantes regionales*	Visitantes razones humanitarias	Visitante con permiso de actividad remunerada	Trabajadores fronterizos	Diplomáticos	Subtotal	Temporales*	Permanentes*	Subtotal	Total de extranjeros	Residentes en el país	Residentes en el extranjero**			Diplomáticos	Trpulación aérea mexicana
Quintana Roo	774 394	2 420	9 836	598 172	218 521	11 423	44 431	39	6	505	1 659 747	2 610	3 602	6 212	1 665 959	27 730	1 115	15	2 318	31 183	1 697 142	
Cancún, A. I.	747 321	2 407	9 029	n.a.	n.a.	11 329	n.a.	39	n.a.	440	770 571	2 415	3 369	5 784	776 355	25 190	993	15	2 248	28 446	804 801	
Cancún (marítimo)						n.a.	n.a.			n.a.										n.a.		
Chetumal (marítimo)						n.a.	n.a.			n.a.										n.a.		
Chetumal, A. I.	902				93	n.a.	n.a.			n.a.	995	19	6	25	1 020	148			n.a.	148	1 168	
Chetumal, Subteniente López (terrestre)	1 088		2	n.a.	n.a.	n.a.	n.a.			n.a.	17 278	67	38	105	17 383	49	3		n.a.	52	17 435	
Chetumal, Subteniente López II, "Chactemal" (terrestre)	6 489	12	245	n.a.	n.a.	16 185	n.a.			3	34 593	78	65	143	34 736	87	79		n.a.	166	34 902	
Cozumel, A. I.	17 709	1	281	n.a.	n.a.	27 787	n.a.			60	18 085	30	121	151	18 236	275	39		n.a.	382	18 618	
Isla Cozumel (marítimo)	691		279	405 453	143 965	n.a.	n.a.			2	550 388	2	2	2	550 390	1 945			n.a.	1 945	552 335	
Isla Mujeres (marítimo)	2					n.a.	n.a.			n.a.	123				123	15			n.a.	15	138	
La Unión (terrestre)	22					n.a.	n.a.			n.a.	481				481	15			n.a.	15	496	
Majahual (marítimo)	159			192 719	73 892	n.a.	n.a.			n.a.	266 770				266 770				n.a.		266 770	
Puerto Aventuras (marítimo)						n.a.	n.a.			n.a.	6				6				n.a.		6	
Puerto Juárez (marítimo)	11					n.a.	n.a.			n.a.	11				11				n.a.		11	
Puerto Morelos (marítimo)						n.a.	n.a.			n.a.	58				58				n.a.		58	
Punta Venado Calica (marítimo)						n.a.	n.a.			n.a.	386				386				n.a.		386	
San Luis Potosí			865	3 716	n.a.	n.a.	531	n.a.		n.a.	512	125	63	188	5 300	2 253	1 865		65	4 183	9 483	
San Luis Potosí, A. I. "Ponciano Arriaga"			865	3 716	n.a.	n.a.	531	n.a.		n.a.	512	125	63	188	5 300	2 253	1 865		65	4 183	9 483	
Sinaloa	19 150	35	280		389	30	n.a.			4	19 898	76	308	384	20 282	2 272	257		109	2 638	22 920	
Cullacán, A. I.	41	7	257		n.a.	n.a.	n.a.			n.a.	313				313	337	74		22	471	786	
Los Mochis, A. I. "Del Valle del Fuerte"						n.a.	n.a.			n.a.	4				4				22	67	71	
Mazatlán (marítimo) ¹²					274	n.a.	n.a.			n.a.	274				274				n.a.	37	311	
Mazatlán, A. I.	19 109	28	33	n.a.	n.a.	18	n.a.			4	19 192	76	306	382	19 574	1 853	183		27	2 063	21 637	
Topolobampo (marítimo)						n.a.	n.a.			n.a.	115				115				n.a.		115	
Sonora	10 368	635	158		199	282	n.a.			20	11 662	67	90	157	11 819	2 471	14 863		233	17 567	29 386	
Agua Prieta (terrestre)	529	9		n.a.	n.a.	n.a.	n.a.			n.a.	538				538				n.a.	538	1 090	
Cd. Obregón, A. I.	62	5		n.a.	n.a.	41	n.a.			n.a.	108		3	3	111	64			31	55	206	
Guaymas (marítimo)	62		13		199	n.a.	n.a.			n.a.	212				212	28			n.a.	28	240	
Guaymas, A. I. "Gral. José M. Yáñez"						n.a.	n.a.			n.a.	129		13	14	143	19			16	39	181	
Hermosillo, A. I.	1 156	327	71	n.a.	n.a.	158	n.a.			19	1 733	12	23	35	1 768	838			179	1 017	2 783	
Naco (terrestre)	19	2		n.a.	n.a.	n.a.	n.a.			n.a.	82				82				n.a.	21	103	
Nogales, A. I.	16			n.a.	n.a.	9	n.a.			n.a.	25				25				4	6	402	
Nogales (terrestre)	243	167	8	n.a.	n.a.	n.a.	n.a.			n.a.	445		1	2	450				n.a.	71	691	
Nogales Uno (terrestre) ¹³	7 479	52	27	n.a.	n.a.	n.a.	n.a.			1	7 559	40	22	62	7 621				n.a.	13 234	20 855	
Puerto Peñasco, A. I.	49			n.a.	n.a.	23	n.a.			n.a.	74				74				3	9	93	
Puerto Peñasco (terrestre)	272	16	35	n.a.	n.a.	n.a.	n.a.			n.a.	323		1	1	324				n.a.	601	923	
San Luis Río Colorado I (terrestre)						n.a.	n.a.			n.a.						1 514			n.a.	1 514	1 514	
San Luis Río Colorado II (terrestre)						n.a.	n.a.			n.a.									n.a.			
Sonoyta (terrestre) ¹⁴	419	41	2	n.a.	n.a.	n.a.	n.a.			n.a.	462	12	26	38	500				n.a.	380	881	
Tabasco	750		2		640	2	2 623			10	4 027	11	7	18	4 045	23			5	28	4 073	
Dos Bocas (marítimo)					640	n.a.	n.a.			n.a.	640				640				n.a.	13	653	
Tenosique, El Cebo (terrestre)	750			n.a.	n.a.	n.a.	2 623			10	3 383	11	7	18	3 401				n.a.		3 401	
Villahermosa, A. I. "Cap. P. A. Carlos Rovirosa"			2	n.a.	n.a.	n.a.	n.a.			n.a.	2				2				n.a.	5	19	

A.I. Aeropuerto Internacional. n.a. No aplic

(-) Significa cero.

Ver notas al final del cuadro.

1.2.13 Entradas por entidad federativa y punto de internación, según condición de estancia, diciembre de 2019

Entidad federativa/ punto de internación	Extranjeros no residentes en México										Extranjeros Residentes				Total de extranjeros				Mexicanos				Total de mexicanos	Total general
	Visitantes turistas	Visitantes de negocios	Otros visitantes sin permiso de actividad remunerada ¹	Visitantes de crucero ²	Tributación marítima	Tributación aérea	Visitantes regionales ³	Visitantes razones humanitarias	Visitantes con permisos de actividad remunerada	Tributaciones	Diplomáticos	Subtotal	Temporales ⁴	Permanentes ⁵	Subtotal	Residentes en el país	Residentes en el extranjero ⁶	Diplomáticos	Tributación aérea mexicana					
																				19	19	19		
Tamaulipas	97 046	1 192	8 747	-	2 275	144	3 902	-	n.a.	1	113 307	168	34	202	841	44 742	-	171	159 283					
Atamiña (marítimo)	-	-	67	-	1 556	n.a.	n.a.	-	n.a.	n.a.	1 663	-	-	-	1 663	-	-	n.a.	1 663					
Cameigo (terrestre)	-	-	473	-	n.a.	n.a.	n.a.	-	n.a.	n.a.	473	-	-	-	473	-	-	n.a.	403					
Capote, Puente TLC (terrestre)	666	7	5 368	-	n.a.	n.a.	n.a.	-	n.a.	n.a.	6 041	1	1	1	6 042	1	434	n.a.	435					
Cd. Victoria, A. I. "Gral. Pedro J. Méndez"	18	-	-	-	n.a.	10	n.a.	-	n.a.	n.a.	28	-	-	-	28	73	-	33	106					
Chalan "El Vado", Díaz Ordaz (terrestre)	-	-	-	-	n.a.	n.a.	n.a.	-	n.a.	n.a.	-	-	-	-	-	-	-	n.a.	16					
Guerrero, Presa Falcón (terrestre)	4	-	697	-	n.a.	n.a.	n.a.	-	n.a.	n.a.	701	-	-	-	701	-	-	n.a.	632					
Matamoros, A. I. "Servando Canales"	12	1	-	-	n.a.	9	n.a.	-	n.a.	n.a.	22	-	-	-	22	7	6	n.a.	12					
Matamoros, Zaragoza (Matamoros II) (terrestre)	3 106	155	49	-	n.a.	n.a.	n.a.	-	n.a.	n.a.	3 310	-	-	-	3 310	-	-	n.a.	4 852					
Matamoros, Zaragoza (Matamoros III) (terrestre)	1	-	1 773	-	n.a.	n.a.	n.a.	-	n.a.	n.a.	1 774	-	-	-	1 774	-	-	n.a.	1 223					
Miguel Alemán (terrestre)	11	-	-	-	n.a.	7	n.a.	-	n.a.	n.a.	18	-	-	-	18	12	-	n.a.	28					
Nuevo Laredo, A. I. "Quetzalcóatl"	5 209	80	-	-	n.a.	n.a.	1 391	-	n.a.	n.a.	6 680	14	14	14	6 694	-	-	n.a.	385					
Nuevo Laredo "Miguel Alemán" (terrestre)	65 644	1	-	-	n.a.	n.a.	n.a.	-	n.a.	n.a.	65 644	83	5	88	65 732	28 171	-	n.a.	28 171					
Nuevo Laredo II "Juárez-Lincoln" (terrestre) ¹⁵	1 781	1	8	-	n.a.	n.a.	n.a.	-	n.a.	n.a.	1 790	-	-	-	1 790	68	723	n.a.	791					
Nuevo Progreso-Las Flores (terrestre)	6 248	101	55	-	n.a.	n.a.	2 511	-	n.a.	n.a.	8 916	-	-	-	8 921	3 007	-	n.a.	3 007					
Puerta México (Matamoros II) (terrestre)	8	-	-	-	n.a.	7	n.a.	-	n.a.	n.a.	15	-	-	-	15	15	-	n.a.	36					
Reynosa, A. I. "Gral. Lucio Blanco"	6 867	45	27	-	n.a.	n.a.	n.a.	-	n.a.	n.a.	6 939	9	6	15	6 954	-	-	n.a.	2 234					
Reynosa-Hidalgo, Benito Juárez I y II (terrestre) ¹⁶	1 300	264	-	-	n.a.	n.a.	n.a.	-	n.a.	n.a.	1 564	3	3	3	1 567	-	-	n.a.	896					
Reynosa III-Pharr (Nuevo amanecer) (terrestre)	5 821	322	70	-	n.a.	n.a.	n.a.	-	n.a.	n.a.	6 144	29	4	33	6 177	66	-	n.a.	4 966					
Reynosa Puente Anzaldúas-Mc Allen (terrestre)	350	216	159	-	n.a.	111	n.a.	-	n.a.	n.a.	749	-	-	-	749	2	-	n.a.	751					
Tampico, A. I.	516	106	54	-	5 503	116	n.a.	-	n.a.	n.a.	6 295	8	11	19	6 314	632	275	5	24					
Veracruz	516	106	54	-	5 503	116	n.a.	-	n.a.	n.a.	6 295	8	11	19	6 314	632	275	5	24					
Coatzacoalcos (marítimo) ¹⁷	2	-	39	-	n.a.	1 711	n.a.	-	n.a.	n.a.	1 750	-	-	-	1 750	28	-	n.a.	28					
Minatitlán, A. I.	2	-	-	-	n.a.	1	n.a.	-	n.a.	n.a.	3	-	-	-	3	-	-	n.a.	3					
Tuxpan (marítimo)	-	-	2	-	1 150	n.a.	n.a.	-	n.a.	n.a.	1 152	-	-	-	1 152	29	-	n.a.	29					
Veracruz (marítimo)	514	106	13	-	2 642	n.a.	n.a.	-	n.a.	n.a.	2 642	-	-	-	2 642	-	-	n.a.	-					
Veracruz, A. I.	514	106	13	-	2 642	n.a.	n.a.	-	n.a.	n.a.	2 642	-	-	-	2 642	-	-	n.a.	-					
Yucatán	4 926	195	1 879	16 480	384	338	1	-	n.a.	n.a.	24 272	336	573	909	25 181	3 539	42	231	3 812					
Chichén Itzá, A. I.	4 591	195	1 857	16 480	384	335	n.a.	-	n.a.	n.a.	24 272	336	573	909	25 181	3 539	42	231	3 812					
Mérida, A. I.	10	-	22	-	16 480	n.a.	n.a.	-	n.a.	n.a.	16 896	-	-	-	16 896	31	42	-	73					
Progreso (marítimo)	-	-	-	-	-	-	-	-	n.a.	n.a.	-	-	-	-	-	-	-	-	-					
Yucalpetén (marítimo)	-	-	-	-	-	-	-	-	n.a.	n.a.	-	-	-	-	-	-	-	-	-					
Zacatecas	19	19	5 810	n.a.	n.a.	60	n.a.	-	n.a.	n.a.	5 908	6	8	14	5 922	799	2 399	-	96					
Zacatecas, A. I. "Gral. Leobardo C. Ruiz"	19	19	5 810	n.a.	n.a.	60	n.a.	-	n.a.	n.a.	5 908	6	8	14	5 922	799	2 399	-	96					

A.I. Aeropuerto Internacional. n.a. No aplica

(-) Significa cero.

Las cifras se refieren a eventos debido a que una misma persona pudo haber entrado al país en más de una ocasión.

1. La información incluye a los visitantes con fines de adopción y otros visitantes no remunerados en términos del artículo 52, Fracción I y VI de la Ley de Migración y del artículo 129 de su Reglamento, cuyo motivo de estancia es diferente a turismo o negocios.

2. La información incluye a los visitantes marítimos de cruceros en términos de los artículos 87 y 89 del Reglamento de la Ley de Migración.

3. La información incluye a los "visitantes regionales", en los términos del artículo 52, Fracción III de la Ley de Migración y del artículo 132 de su Reglamento.

4. Incluye a extranjeros con una tarjeta de residente temporal, en términos del artículo 52, Fracción VII y VIII de la Ley de Migración y artículo 136 de su Reglamento.

5. Incluye a extranjeros con la tarjeta de residente permanente, en términos del artículo 52, Frac. IX de la Ley de Migración y artículo 139 de su Reglamento y de **Lineamientos para trámites y procedimientos migratorios**.

6. Incluye registros en el punto de revisión de Eisensta, Guerrero Negro, B.C. y los puntos de internación Cabo San Lucas, San Carlos, Santa Rosalía y La Paz, B.C.S. de personas que entraron vía terrestre por la línea fronteriza de Baja California y no se documentaron amparados en las facilidades migratorias y aduanales que existen en el norte del país.

7. Incluye registros en la garita de abandono Km. 30 de personas que entraron vía terrestre por la línea fronteriza de Chihuahua y no se documentaron amparados en las facilidades migratorias y aduanales que existen en el norte del país.

8. Derivado del acuerdo por el que se modifica la sede y circunscripción territorial de las delegaciones y subdelegaciones locales del Instituto Nacional de Migración, publicado el 10 de diciembre de 2015, en el Diario Oficial de la Federación el 10 de diciembre de 2015, el Puente Internacional Guadalupe-Tomillo actualmente registra el flujo de entrada y salida terrestre que ingresaba por el Puente Internacional Guadalupe-Porrón-Para, el cual fue cerrado.

9. Incluye registros en la garita de abandono Atlend Km. 53 de personas que entraron vía terrestre por Coahuila y no se documentaron en la línea fronteriza amparado en las facilidades migratorias y aduanales que existen en el norte del país.

10. Incluye registros en la Bahía y el Club de Yates de Acapulco.

11. Incluye registros en Marina Ixtapa.

12. Incluye registros en Marinas El Cid y Marinas Mazatlán.

13. Incluye registros en la garita Km. 21 y garita Km. 18 habilitada temporalmente en el mes de diciembre, de personas que entraron vía terrestre por la línea fronteriza de Sonora y no se documentaron amparados en las facilidades migratorias y aduanales que existen en el norte del país.

14. Incluye registros en la garita San Eneleero de personas que entraron vía terrestre por la línea fronteriza de Sonora y no se documentaron amparados en las facilidades migratorias y aduanales que existen en el norte del país.

15. Incluye registros en el módulo CITEV Reynosa de personas que entraron vía terrestre por la línea fronteriza de Tamaulipas y no se documentaron amparados en las facilidades migratorias y aduanales que existen en el norte del país.

16. Incluye registros en el módulo CITEV Reynosa de personas que entraron vía terrestre por la línea fronteriza de Tamaulipas y no se documentaron amparados en las facilidades migratorias y aduanales que existen en el norte del país.

17. Incluye registros del puerto internacional Pajaritos, que comparte capitania de puerto con Coatzacoalcos.

18. Incluye registros del flujo de internación temporal de mexicanos residentes en el extranjero registrados por Banjerico en los puntos de internación terrestre de la frontera norte de México.

Fuente: Unidad de Política Migratoria, Registro e Identidad de Personas, SEGOB, con base en información de INM y Banjerico, registrados en los puntos de internación a México y consultados.

(Concluye)



1.3 Entradas aéreas, por continente y país de nacionalidad, 2019

(Continúa)

Continente/ país de nacionalidad	Enero	Febrero	Marzo	Abril	Mayo	Junio	Julio	Agosto	Septiembre	Octubre	Noviembre	Diciembre	Total
Total General	2 286 525	2 095 993	2 449 122	2 128 216	2 028 794	2 193 909	2 334 898	2 048 392	1 585 009	1 886 147	2 148 432	2 597 519	25 782 956
Nacionales	580 266	392 320	456 872	544 378	536 213	555 770	664 944	657 960	563 340	567 460	581 003	642 993	6 743 519
Extranjeros	1 706 259	1 703 673	1 992 250	1 583 838	1 492 581	1 638 139	1 669 954	1 390 432	1 021 669	1 318 687	1 567 429	1 954 526	19 039 437
América	1 441 479	1 438 161	1 703 498	1 298 987	1 247 203	1 405 206	1 391 234	1 099 390	799 139	1 060 378	1 299 857	1 649 667	15 834 199
América del Norte	1 175 292	1 205 382	1 461 699	1 063 039	982 809	1 149 105	1 131 057	842 606	568 528	803 934	1 051 908	1 385 879	12 821 238
Bermudas, Islas (R. Unido)	15	23	28	25	23	12	24	25	13	27	40	22	277
Canadá	357 962	343 330	348 540	210 285	112 305	72 747	76 226	83 374	58 710	103 904	237 854	304 291	2 309 528
Estados Unidos ¹	817 315	862 029	1 113 131	852 729	870 481	1 076 346	1 054 807	759 207	509 805	700 003	814 014	1 081 566	10 511 433
América Central	44 892	33 377	38 557	44 882	42 675	44 853	43 976	42 825	42 727	47 319	48 246	54 349	528 678
Belice	399	258	282	373	317	373	469	407	327	311	288	405	4 209
Costa Rica	19 236	11 759	12 711	15 863	13 306	12 851	15 244	12 344	13 653	16 226	13 681	18 819	175 693
El Salvador	5 394	4 884	5 454	6 470	6 886	6 356	6 822	8 059	6 420	6 686	7 822	8 666	79 919
Guatemala	11 114	9 076	10 741	13 448	13 421	15 898	12 346	12 804	12 865	14 856	16 153	17 444	160 166
Honduras	2 949	2 004	2 820	3 345	3 320	3 292	3 593	3 334	3 523	2 971	2 881	3 039	37 071
Nicaragua	1 358	1 015	1 165	1 234	1 138	1 421	1 475	1 456	1 497	1 299	1 318	1 485	15 861
Panamá	4 442	4 381	5 384	4 149	4 287	4 662	4 027	4 421	4 442	4 970	6 103	4 491	55 759
Islas del Caribe	18 064	17 585	20 766	19 722	22 630	21 280	20 477	23 359	18 492	17 987	20 651	18 746	239 759
Anguila	1	-	-	-	1	-	-	-	-	-	-	-	2
Antigua y Barbuda	11	11	19	15	36	22	17	25	45	18	15	21	255
Antillas Holandesas (P. Bajos) ²	-	-	-	-	-	-	-	-	-	2	-	-	2
Bahamas (Commonwealth)	60	57	88	80	141	121	184	129	88	99	72	90	1 209
Barbados	39	35	35	54	55	58	74	56	126	63	38	36	669
Caimán, Islas (R. Unido)	1	1	2	3	2	3	5	2	4	1	4	2	30
Cuba	14 678	14 536	16 968	15 495	17 847	16 792	15 821	17 989	14 234	13 532	16 626	15 480	189 998
Dominica (Commonwealth)	15	13	21	13	15	23	25	15	14	16	12	4	186
Dominicana, Rep.	1 768	1 651	1 857	2 001	2 298	2 066	2 060	2 206	1 939	2 314	1 772	1 251	23 183
Granada	16	17	22	24	24	21	16	24	29	21	11	17	242
Haití	379	258	317	315	364	380	429	447	263	312	338	361	4 163
Jamaica	729	673	796	830	1 002	942	990	1 080	880	875	969	903	10 669
San Cristóbal y Nieves	11	12	26	16	11	24	15	12	25	17	11	13	193
San Martín, isla	-	-	-	-	-	-	-	-	-	1	-	-	1
San Vicente y Las Granadinas	25	18	21	16	29	13	19	21	23	18	16	18	237
Santa Lucía	17	18	21	17	28	36	26	74	31	26	25	31	350
Trinidad y Tobago	310	275	557	834	764	769	775	1 267	790	670	739	518	8 268
Turcos y Caicos, Islas (R. Unido)	3	8	16	9	13	9	14	8	1	2	3	1	87
Virgenes Británicas, Islas	1	2	-	-	-	1	7	4	-	-	-	-	15
América del Sur	203 231	181 817	182 476	171 344	199 089	189 968	195 724	190 600	169 392	191 138	179 052	190 693	2 244 524
Argentina	47 431	42 448	43 001	33 520	36 470	30 225	29 398	25 347	23 628	24 510	24 827	26 533	387 338
Bolivia	2 131	1 201	1 439	1 306	2 018	2 665	2 161	1 724	1 603	1 702	1 528	1 985	21 463
Brasil	38 410	30 266	34 029	32 740	34 543	30 731	37 618	29 250	25 796	30 299	33 247	39 888	396 817
Chile	18 646	23 622	14 285	13 145	19 080	16 279	21 222	17 109	17 173	16 354	13 148	11 334	201 397
Colombia	49 038	33 511	39 311	44 976	47 519	62 407	50 439	53 951	49 413	57 440	53 563	61 264	602 832
Ecuador	7 747	12 187	15 390	12 751	18 058	13 568	14 653	20 621	14 387	16 946	16 290	13 146	175 744
Guayana Francesa	-	-	-	-	-	-	-	-	-	-	1	-	1
Guyana	79	52	78	98	114	76	96	132	92	77	63	68	1 025
Paraguay	3 160	2 086	2 232	1 752	2 290	1 501	1 089	1 211	1 528	1 861	1 782	2 164	22 656
Perú	24 847	26 363	22 011	18 634	25 672	19 869	26 156	28 218	23 656	30 908	23 088	22 427	291 849
Surinam	16	7	6	25	13	35	12	11	16	27	18	9	195
Uruguay	3 225	2 795	2 350	4 027	3 957	4 052	3 532	2 971	2 919	2 825	2 572	2 053	37 278
Venezuela	8 501	7 279	8 344	8 370	9 355	8 560	9 348	10 055	9 181	8 189	8 925	9 822	105 929

(-) Significa cero.
Ver notas al final del cuadro



1.3 Entradas aéreas, por continente y país de nacionalidad, 2019

(Continúa)

Continente/ país de nacionalidad	Enero	Febrero	Marzo	Abril	Mayo	Junio	Julio	Agosto	Septiembre	Octubre	Noviembre	Diciembre	Total
Europa	194 196	197 467	203 314	212 298	177 879	170 970	214 553	226 479	164 222	193 406	194 876	213 375	2 363 035
Albania	132	109	136	156	150	153	124	180	88	90	101	114	1 533
Alemania	23 318	26 011	31 973	27 874	20 183	17 951	21 227	21 132	18 334	24 361	27 200	26 767	286 331
Andorra	32	37	33	33	36	25	28	35	25	45	30	24	383
Austria	2 775	3 095	2 565	2 126	1 652	1 339	2 130	1 832	1 304	1 970	2 437	2 923	26 148
Bélgica	3 337	3 406	3 917	4 724	2 938	3 624	5 754	3 639	3 066	3 620	3 895	4 670	46 590
Bielorrusia	418	381	362	314	255	174	168	181	194	289	377	495	3 608
Bosnia-Herzegovina	81	60	112	133	57	115	130	87	71	91	101	95	1 133
Bulgaria	837	728	714	643	474	349	257	359	414	717	684	890	7 066
Checa, Rep.	1 690	2 052	1 886	1 283	861	753	709	608	668	1 139	1 637	1 504	14 790
Croacia	545	473	476	360	283	276	255	218	257	322	469	519	4 453
Dinamarca	2 281	2 437	1 824	1 715	1 073	1 006	2 423	957	773	1 696	1 452	2 355	19 992
Eslovaquia	786	951	1 042	768	654	394	386	396	424	573	1 049	590	8 013
Eslovenia	343	445	280	296	162	189	246	183	156	303	283	453	3 339
España	27 382	24 648	26 913	31 597	28 759	32 027	41 771	52 339	33 486	31 567	30 175	31 074	391 738
Estonia	370	449	350	197	117	67	79	62	88	146	278	396	2 599
Faroe, Islas	2	-	-	-	-	-	-	-	-	-	-	-	2
Finlandia	2 650	2 113	962	587	467	406	371	357	417	586	1 270	1 650	11 836
Francia	28 329	38 028	31 969	29 230	18 636	15 178	24 504	27 788	13 904	26 494	24 166	27 158	305 384
Grecia	553	625	683	564	505	363	424	487	350	604	613	820	6 591
Hungría	1 797	1 432	1 144	837	657	522	565	571	681	995	1 233	1 546	11 980
Irlanda	2 090	1 919	2 300	2 515	2 303	3 845	4 184	2 715	2 621	2 130	2 151	2 717	31 490
Islandia	165	149	124	214	113	468	79	79	85	107	92	195	1 870
Italia	16 005	13 638	14 284	15 111	10 942	10 920	12 650	19 896	9 066	11 976	12 642	16 755	163 885
Letonia	311	310	258	266	178	139	113	134	162	247	338	361	2 817
Liechtenstein	17	24	17	38	19	13	23	11	19	27	18	35	261
Lituania	835	685	603	546	483	323	265	283	479	494	685	716	6 397
Luxemburgo	114	181	204	312	100	90	153	264	92	108	202	234	2 054
Macedonia	108	67	94	94	80	48	83	61	80	42	82	108	947
Malta	63	61	91	59	46	48	46	48	39	37	59	128	725
Moldavia	133	81	102	118	121	89	95	110	106	91	154	130	1 330
Mónaco	8	15	16	33	4	3	11	19	2	7	15	17	150
Montenegro	52	25	33	29	28	25	18	23	14	20	39	30	336
Noruega	1 242	1 523	1 322	1 178	641	1 049	1 395	626	633	945	1 076	1 653	13 283
Países Bajos (Holanda)	7 180	7 305	7 716	7 334	6 876	5 911	10 599	7 844	6 167	7 955	8 121	8 966	91 974
Polonia	6 796	6 027	4 157	3 050	2 714	2 505	2 197	2 270	2 497	3 238	7 083	5 248	47 782
Portugal	2 775	2 444	3 219	4 744	4 178	4 917	5 417	5 768	4 855	4 071	2 951	3 798	49 137
Reino Unido	34 427	34 302	40 051	54 785	57 541	54 986	62 680	64 051	51 510	50 077	38 472	38 363	581 245
Rumania	2 081	2 076	1 829	1 449	1 337	1 116	985	1 066	1 049	1 285	1 665	2 322	18 260
Rusia	9 219	7 538	8 499	7 637	6 139	4 158	4 256	4 695	4 861	7 188	9 823	10 498	84 511
San Marino	2	4	9	8	4	8	6	3	3	2	2	7	58
Serbia ¹	404	350	503	332	296	267	260	266	256	304	416	454	4 108
Suecia	5 590	5 321	4 609	2 415	1 399	1 406	1 447	1 044	1 060	1 844	4 760	8 245	39 140
Suiza	3 991	4 038	4 115	4 852	2 947	2 558	5 016	2 563	2 608	4 118	4 392	5 590	46 788
Ucrania	2 927	1 902	1 813	1 738	1 471	1 174	1 014	1 225	1 257	1 483	2 184	2 756	20 944
Vaticano	3	2	5	4	-	1	2	4	1	2	4	6	34
Asia	54 981	57 206	71 105	57 168	53 910	48 918	49 435	52 174	47 657	51 643	59 275	74 832	678 304
Afganistán	16	27	28	13	14	18	19	24	14	10	26	25	234
Arabia Saudita	216	159	618	274	116	351	283	427	154	143	158	266	3 165
Armenia	192	90	132	114	137	132	199	202	102	96	162	159	1 717
Azerbaiján	26	31	60	44	30	34	38	31	17	47	41	62	461
Bahréin	13	7	29	9	12	21	13	20	11	10	5	11	161
Bangladesh	106	91	111	128	114	85	85	136	69	59	120	139	1 243
Brunei	-	-	1	-	-	-	-	-	3	-	2	2	8
Bután	-	6	8	-	6	1	5	3	6	8	2	3	48
Camboya	10	2	12	16	17	13	24	10	4	19	13	12	152
China	12 312	15 640	22 113	12 099	12 513	11 431	10 353	11 203	11 694	12 182	15 129	20 476	167 145
Chipre	80	53	104	83	68	76	66	113	43	54	72	94	906

(-) Significa cero.
Ver notas al final del cuadro



1.3 Entradas aéreas, por continente y país de nacionalidad, 2019

(Continúa)

Continente/ país de nacionalidad	Enero	Febrero	Marzo	Abril	Mayo	Junio	Julio	Agosto	Septiembre	Octubre	Noviembre	Diciembre	Total
Corea, R.P.D. (Norte)	5	9	10	40	8	3	9	10	14	18	11	12	149
Corea, Rep. (Sur)	11 778	10 647	11 040	9 997	9 812	8 515	9 679	7 984	7 667	10 031	10 782	12 492	120 424
Emiratos Árabes Unidos	32	31	186	62	19	20	55	43	25	47	49	50	619
Filipinas	1 413	1 555	1 725	1 629	1 667	1 649	1 612	1 725	1 462	1 520	1 695	1 609	19 261
Georgia	113	85	90	97	82	88	80	70	79	65	60	93	1 002
Hong Kong (China)	297	478	417	344	393	406	388	261	243	366	357	376	4 326
India	5 531	5 877	8 954	8 084	7 744	6 461	5 817	5 896	4 629	4 944	8 219	11 509	83 665
Indonesia	240	337	532	319	381	333	203	230	232	318	293	346	3 764
Irak	45	40	47	57	40	55	44	59	32	30	50	56	555
Irán	646	440	875	603	460	454	483	526	468	336	536	1 062	6 889
Israel	3 780	3 212	3 296	4 831	4 302	3 540	3 852	3 890	4 512	5 271	2 506	3 532	46 524
Japón	13 159	14 055	13 794	12 901	11 035	10 514	11 548	14 071	11 991	11 274	13 423	16 129	153 894
Jordania	104	93	165	128	71	115	117	144	80	77	111	129	1 334
Kazajistán	201	143	191	172	128	140	126	148	100	122	136	257	1 864
Kirguistán	46	26	31	30	32	19	15	25	18	13	26	50	331
Kuwait	45	52	386	117	33	66	159	234	65	54	34	80	1 325
Laos	5	1	6	2	4	6	2	5	3	5	5	3	47
Libano	239	242	307	259	178	214	166	232	157	155	231	270	2 650
Macao (China)	5	3	4	3	5	5	8	5	8	9	4	-	59
Malasia	452	405	600	521	506	481	428	403	440	473	665	531	5 905
Maldivas	1	1	4	3	-	1	2	-	-	1	-	1	14
Mianmar (Birmania)	14	25	61	30	24	18	26	33	20	15	20	28	314
Mongolia	63	33	38	19	25	34	18	21	14	28	34	47	374
Nepal	103	116	163	141	123	107	114	111	56	99	117	150	1 400
Omán	11	8	109	20	8	11	10	13	10	10	15	53	278
Pakistán	259	209	386	338	184	268	268	292	226	258	289	313	3 290
Palestina	22	16	41	15	11	17	14	23	10	12	32	25	238
Qatar	9	4	28	6	4	17	13	22	5	10	10	8	136
Singapur	359	359	521	420	510	384	313	316	312	383	570	495	4 942
Siria	76	62	82	39	45	48	38	52	39	42	59	96	678
Sri Lanka	53	84	71	76	72	60	103	72	82	53	87	59	872
Tailandia	218	276	452	387	290	268	276	223	222	322	242	338	3 514
Taiwán	757	783	1 314	993	993	840	880	856	716	922	1 058	959	11 071
Tayikistán	11	9	8	23	18	2	3	15	4	4	5	13	115
Timor Oriental	-	-	-	-	-	-	-	1	-	-	-	-	1
Turkmenistán	10	2	4	8	8	3	6	7	-	2	3	16	69
Turquía	1 309	1 016	1 491	1 197	1 076	1 108	785	1 193	1 066	1 280	1 405	1 893	14 819
Uzbekistán	230	99	75	92	111	98	97	89	66	69	43	77	1 146
Vietnam	357	249	378	377	478	385	579	575	464	366	353	411	4 972
Yemen	12	18	7	8	3	3	14	130	3	11	10	15	234
Oceania	10 534	5 921	6 919	9 274	8 333	6 894	7 476	6 533	6 367	8 752	7 810	9 434	94 247
Australia	9 197	5 090	5 881	7 710	6 830	5 755	6 093	5 172	5 192	7 251	6 576	7 933	78 680
Cook, Islas	-	-	-	2	-	-	-	-	-	-	-	-	2
Fiyi, Islas	15	19	19	21	26	15	31	24	16	21	25	17	249
Guam, Islas	-	-	-	-	-	2	-	-	-	-	-	-	2
Kiribati	-	-	2	2	-	1	3	-	-	-	-	-	9
Marshall, Islas	2	1	4	2	5	3	1	3	4	1	3	1	30
Micronesia, Rep.	3	2	4	5	5	6	9	2	7	6	1	3	53
Navidad, Islas	1	1	-	-	-	-	-	-	-	-	-	-	2
Nueva Caledonia	-	-	-	-	-	-	-	1	-	-	-	1	2
Nueva Zelanda	1 289	790	1 000	1 523	1 455	1 099	1 330	1 325	1 143	1 463	1 198	1 474	15 089
Palaos, Rep.	7	3	6	2	1	5	3	1	-	5	4	-	37
Papúa Nueva Guinea	2	-	-	-	2	1	1	-	1	-	-	3	10
Salomón, Islas	-	-	-	-	2	-	-	-	-	1	-	-	3
Samoa Occidental	4	1	1	3	-	1	2	1	2	2	-	1	18
Tonga	14	14	2	1	5	6	3	2	2	2	3	-	54
Vanuatu	-	-	-	3	1	-	-	1	-	-	-	-	5
Wallis y Futuna, Islas	-	-	-	-	1	-	-	1	-	-	-	-	2

(-) Significa cero.
Ver notas al final del cuadro



1.3 Entradas aéreas, por continente y país de nacionalidad, 2019

(Concluye)

Continente/ país de nacionalidad	Enero	Febrero	Marzo	Abril	Mayo	Junio	Julio	Agosto	Septiembre	Octubre	Noviembre	Diciembre	Total
África	2 320	1 969	3 108	2 864	2 269	2 408	3 484	3 091	2 230	2 334	2 369	3 448	31 894
Angola	26	9	22	6	12	19	12	30	6	13	16	18	189
Argelia	77	75	100	81	44	73	118	145	78	64	110	85	1 050
Benín	6	6	12	9	5	12	12	10	2	13	10	10	107
Botsuana	11	8	24	8	9	3	22	3	16	1	4	5	114
Burkina Faso	6	2	5	10	10	9	6	8	4	5	6	12	83
Burundi	-	1	2	5	2	-	8	2	2	6	2	6	36
Cabo Verde	17	2	9	22	14	13	29	10	27	14	4	6	167
Camerún	19	19	47	36	52	70	47	64	37	65	45	50	551
Centroafricana, Rep.	-	3	1	1	1	-	-	1	-	2	-	1	10
Chad	1	-	3	3	-	2	1	-	1	-	1	-	12
Comoras	-	-	1	-	-	1	-	1	1	-	-	-	4
Congo, Rep.	7	13	5	7	30	11	11	9	9	7	1	9	119
Congo, Rep. Dem.	16	18	26	17	16	21	32	25	16	19	27	17	250
Costa de Marfil	23	16	47	61	56	35	44	47	24	23	21	35	432
Djibouti	-	-	-	-	-	1	-	-	-	-	-	1	2
Egipto	233	203	378	304	218	370	405	423	221	235	261	366	3 617
Eritrea	6	16	12	4	2	8	6	2	8	5	12	5	86
Etiopía	24	45	78	44	60	58	105	94	52	64	59	60	743
Gabón	10	3	4	3	3	6	5	3	2	5	3	3	50
Gambia	3	2	6	3	10	3	4	8	5	10	7	7	68
Ghana	61	53	87	67	96	47	98	85	70	82	71	61	878
Guinea	24	31	51	35	31	31	34	37	36	25	34	20	389
Guinea Bissau	-	3	2	1	-	1	2	2	2	2	-	-	15
Guinea Ecuatorial	3	4	9	1	3	7	7	1	4	1	2	4	46
Kenia	84	114	171	107	142	130	265	146	111	143	113	153	1 679
Lesoto	-	1	2	1	-	-	8	2	1	-	4	1	20
Liberia	13	10	14	11	10	16	11	18	17	8	8	5	141
Libia	14	9	5	6	6	10	21	4	9	8	10	12	114
Madagascar	12	12	8	8	7	3	5	6	4	7	-	8	80
Malawi	2	3	9	12	4	2	52	-	2	12	8	5	111
Mali	5	10	36	14	11	13	12	7	9	18	10	12	157
Marruecos	383	303	410	402	142	230	337	631	265	224	251	370	3 948
Mauricio	12	22	38	26	21	36	28	19	28	42	35	44	351
Mauritania	3	-	8	1	-	5	3	-	3	5	-	-	28
Mozambique	13	3	4	3	3	5	20	4	15	11	11	36	128
Namibia	8	6	11	4	10	7	22	3	3	8	7	23	112
Níger	-	6	5	1	1	1	-	1	-	2	3	9	29
Nigeria	213	227	334	272	372	248	355	462	279	281	295	326	3 664
Reunión, Islas	-	-	-	-	-	-	-	-	-	1	1	1	3
Ruanda	7	5	31	5	9	3	34	11	5	7	18	13	148
Saharai, Rep. Árabe	1	1	1	3	2	-	2	1	-	-	-	-	11
Santo Tomé y Príncipe	-	1	-	-	2	-	1	-	3	-	3	1	11
Senegal	15	18	30	57	16	29	22	51	21	9	23	28	319
Seychelles, Islas	1	-	3	-	-	-	3	5	3	2	3	1	21
Sierra Leona	3	4	4	8	10	11	13	17	8	13	10	4	105
Somalia	-	3	2	2	2	10	2	2	4	-	3	2	32
Suazilandia	2	4	4	1	1	-	23	3	114	2	2	1	157
Sudáfrica	681	475	742	911	614	603	781	485	490	612	607	1 188	8 189
Sudán	5	6	11	10	3	4	7	6	10	6	19	9	96
Sudán del Sur, Rep.	-	-	-	1	-	-	-	-	-	-	-	-	1
Tanzania	22	15	25	35	21	26	28	18	15	29	24	20	278
Terr. Británico del Océano Índico	1	-	-	-	-	-	-	-	-	-	-	-	1
Togo	7	6	8	7	12	4	7	7	9	12	2	12	93
Túnez	186	107	152	154	61	132	101	86	83	85	106	265	1 518
Uganda	12	13	19	12	17	16	79	29	23	41	15	26	302
Zambia	14	20	20	14	13	29	79	17	19	25	18	25	293
Zimbabue	28	33	70	48	83	34	155	40	54	60	64	67	736
Apátridas	1	1	7	5	2	2	2	2	1	2	1	2	28
No especificado ⁴	2 748	2 948	4 299	3 242	2 985	3 741	3 770	2 763	2 053	2 172	3 241	3 768	37 730

(-) Significa cero.

Las cifras se refieren a eventos debido a que una misma persona pudo haber entrado al país en más de una ocasión.

¹ Incluye a los nacidos en Puerto Rico

² Los registros corresponden a extranjeros que presentaron pasaporte aún vigentes con la nacionalidad de esta región geográfica.

³ Incluye información de nacionales de Yugoslavia, Serbia y Montenegro que ingresan con pasaporte de este país.

⁴ Incluye la diferencia entre el conteo de formas migratorias y los registros capturados en el SIOH

La cobertura del SIOH es en promedio de 99.8 % del total general de entradas al mes de diciembre, 2019.

Las cifras pueden diferir de las publicadas en los informes de Gobierno y de Labores debido al proceso de validación de la información.

Fuente: Unidad de Política Migratoria, Registro e Identidad de Personas, SEGOB, con base en los registros electrónicos del INM en los puntos de internación aéreos a México.

1.3.1 Entradas aéreas, por continente, país de nacionalidad y punto de internación, enero-diciembre de 2019

(Continúa)

Continente/ país de nacionalidad	Cd. de México, A. L. "Benito Juárez"	Cancún, A. L.	Guadalajara, A. L.	San José del Cabo, A. L.	Puerto Vallarta, A. L.	Monterrey, A. L. "Gral. Mariano Escobedo"	Silao, A. L. "El Bajío"	Morelia, A. L.	Querétaro, A. L. "Ing. Fernando Espinosa"	Cozumel, A. L.	Mazatlán, A. L.	Aguascalientes, A. L. "Jésus Terán"	Zhuzanejo, A. L.	Mérida, A. L.	San Luis Potosí, A. L. "Ponciano Arriaga"	Huasteco, A. L.	Chihuahua, A. L.	Oaxaca, A. L.	Durango, A. L.	Loreto, A. L.	Colima, A. L.	Toluca, A. L.	Apodaca, A. L. "Dei Norte"	Torreón, A. L.	Tijuana, A. L. "Gral. Abelardo L. Rodríguez"	Hermosillo, A. L.	Veracruz, A. L.	Otros	Total			
Total General	9 206 217	8 251 681	2 159 032	1 823 112	1 579 913	681 966	347 023	208 223	193 836	182 234	148 520	103 611	102 610	89 477	88 504	67 201	62 099	60 345	52 382	39 696	35 231	34 051	31 745	29 296	26 833	25 125	24 502	18 945	108 996	25 782 956		
Nacionales	4 217 016	327 545	1 030 689	31 343	63 773	393 322	145 010	103 881	74 044	3 889	14 328	43 984	5 768	31 708	36 407	26 041	732	28 318	15 421	17 878	5 477	4 660	23 759	26 617	13 684	4 709	9 376	9 433	40 117	6 743 519		
Extranjeros	4 989 201	7 924 136	1 128 343	1 791 769	1 516 140	288 644	202 013	104 542	119 792	178 645	134 192	59 167	96 842	57 769	52 097	41 160	61 367	32 027	36 961	21 818	34 684	29 391	7 986	2 679	13 139	20 416	15 126	9 512	69 879	19 039 437		
América	3 816 822	6 215 923	1 090 645	1 729 200	1 441 968	243 367	180 740	104 004	103 747	172 780	132 100	51 370	95 022	52 185	42 830	40 871	60 569	29 185	35 495	21 647	33 647	28 858	7 105	2 555	11 965	14 120	8 488	64 135	15 834 199			
América del Norte	2 068 446	5 062 027	1 062 540	1 720 844	1 427 696	215 525	177 617	103 551	100 705	170 393	131 677	50 697	94 826	39 795	41 690	40 738	60 528	28 407	35 189	21 558	33 581	28 791	6 452	2 389	11 617	2 448	13 841	7 937	59 853	12 821 238		
Bermudas, Islas (R. Unido)	65	186	6	10	11	11	1	1	1	1	1	1	1	1	1	1	1	1	1	1	1	1	1	1	1	1	1	1	1	1		
Canadá	2 065	1 186	1 186	1 039 052	423 496	9 074	3 464	339	5 793	30 140	53 751	574	42 485	5 926	983	77	60 250	2 937	875	105	4 033	8 806	208	37	363	40	566	311	8 602	9 309 277		
Estados Unidos ¹	1 802 805	3 875 361	1 051 787	1 529 784	1 035 149	205 551	174 153	103 212	94 913	139 792	77 926	50 123	52 341	33 866	40 726	40 661	10 278	25 500	34 314	21 452	29 543	18 985	6 244	2 362	11 254	2 399	13 275	7 626	51 251	10 511 433		
América Central	402 110	103 442	9 690	1 388	2 757	4 344	766	228	596	576	124	163	47	291	185	65	9	114	100	34	14	37	95	15	62	106	30	89	1 201	528 678		
Bélica	1 120	2 137	39	41	29	29	12	1	1	12	18	1	1	14	13	-	-	-	-	-	-	-	-	-	-	-	-	-	-	4	2 009	
Costa Rica	126 706	45 394	1 547	218	644	623	82	19	94	41	11	17	7	55	20	1	1	12	5	1	1	2	4	1	17	10	3	13	145	175 693		
El Salvador	65 160	9 906	2 228	349	520	502	100	130	120	41	44	36	21	37	17	9	2	2	4	1	1	3	10	3	10	24	7	20	190	79 919		
Honduras	13 076	1 076	1 076	33	1 076	1 076	22	1	1	28	16	22	1	1	1	1	1	1	1	1	1	1	1	1	1	1	1	1	1	1	1	
Nicaragua	29 347	1 766	1 025	176	1 79	865	174	35	153	68	16	44	7	57	31	2	3	4	5	22	2	3	4	5	22	2	3	28	117	137 071		
Nicaragua	12 233	1 948	413	88	90	315	61	10	50	11	19	11	3	22	16	4	1	1	1	1	1	1	1	1	1	1	1	1	1	1	1	
Panamá	29 518	20 489	2 772	81	1 020	1 590	22	4	34	80	9	10	1	19	14	1	1	1	1	1	1	1	1	1	1	1	1	1	1	1	1	
Islas del Caribe	92 988	126 963	1 210	983	752	4 496	140	28	270	362	68	80	8	10 880	62	9	3	57	25	6	8	5	34	4	53	9	29	108	139	239 759		
Arquieles	77	112	4	12	23	11	2	-	-	6	2	-	-	-	-	-	-	-	-	-	-	-	-	-	-	-	-	-	-	-	2	
Bahamas	329	608	31	54	47	56	9	-	42	5	1	4	-	10	5	-	-	-	-	-	-	-	-	-	-	-	-	-	-	-	252	
Bahamas (Commonwealth)	165	385	17	14	25	14	2	-	21	4	3	3	-	2	-	-	-	-	-	-	-	-	-	-	-	-	-	-	-	-	1 209	
Barbados	12	12	1	1	1	1	-	-	-	-	-	-	-	-	-	-	-	-	-	-	-	-	-	-	-	-	-	-	-	-	669	
Carrión, Islas (R. Unido)	70 442	104 313	361	247	170	3 547	29	14	22	47	20	20	2	10 568	10	4	10	7	3	3	2	5	3	5	4	9	99	35	189 998	30		
Cuba	67	82	3	10	12	2	1	-	2	1	-	2	-	2	-	-	-	-	-	-	-	-	-	-	-	-	-	-	-	-	186	
Dominicana (Commonwealth)	14 813	6 557	517	173	146	443	52	8	61	124	17	22	1	88	17	4	34	5	3	2	2	2	25	1	31	1	13	2	21	23 183		
Dominicana, Rep.	85	116	6	7	4	4	-	-	3	10	3	1	-	2	-	-	-	-	-	-	-	-	-	-	-	-	-	-	-	-	242	
Granada	2 259	1 417	136	54	38	105	4	1	4	74	2	4	1	48	4	1	2	5	4	1	1	1	1	1	1	1	1	1	1	1	1	4
Haití	3 423	6 245	70	220	144	193	29	2	70	53	12	15	4	144	13	1	2	5	4	1	1	1	1	1	1	1	1	1	1	1	1	10
Jamaica	51	114	3	7	3	5	1	-	2	2	2	2	-	-	-	-	-	-	-	-	-	-	-	-	-	-	-	-	-	-	-	193
San Cristóbal Nieves	1	1	1	1	1	1	1	-	-	-	-	-	-	-	-	-	-	-	-	-	-	-	-	-	-	-	-	-	-	-	-	1
San Martín, Isl.	75	128	4	6	3	2	1	-	2	8	1	-	-	-	-	-	-	-	-	-	-	-	-	-	-	-	-	-	-	-	-	1
Santa Lucía y las Granadinas	116	152	4	17	16	1	1	1	2	10	10	1	1	4	1	1	1	1	1	1	1	1	1	1	1	1	1	1	1	1	1	1
Santa Lucía	1 048	6 683	51	111	119	95	9	2	26	19	10	5	3	11	4	-	-	-	-	-	-	-	-	-	-	-	-	-	-	-	-	3 550
Trinidad y Tobago	23	27	1	33	1	1	-	-	-	-	-	-	-	-	-	-	-	-	-	-	-	-	-	-	-	-	-	-	-	-	-	87
Turcos y Caicos, Islas (R. Unido)	2	8	-	-	-	-	-	-	-	-	-	-	-	-	-	-	-	-	-	-	-	-	-	-	-	-	-	-	-	-	-	15
Virgenes Británicas, Islas	2	8	-	-	-	-	-	-	-	-	-	-	-	-	-	-	-	-	-	-	-	-	-	-	-	-	-	-	-	-	-	15
América del Sur	1 259 278	923 061	17 205	6 095	10 803	19 092	2 217	1 077	2 176	1 539	231	400	141	1 219	993	59	29	607	181	49	44	25	524	137	233	493	220	354	2 942	2 344 524		
Argentina	1 155 823	221 952	2 060	1 266	1 266	2 842	363	40	161	165	38	44	44	189	98	15	1	60	39	4	8	6	67	18	34	9	22	170	96	387 338		
Bolivia	11 284	9 283	269	73	157	253	31	3	23	3	5	6	2	18	3	2	1	23	6	-	-	-	-	-	-	-	-	-	-	-	-	21 463
Brazil	214 468	166 399	2 953	2 180	1 951	4 453	824	26	1 038	474	63	178	48	222	600	8	11	269	44	5	11	5	103	19	93	16	52	63	221	396 817		
Brasil	106 683	90 507	1 259	459	705	841	252	12	58	147	31	28	10	87	37	8	8	70	12	11	10	2	20	2	20	17	8	64	9	42	201 397	
Chile	351 627	237 822	4 640	930	2 870	3 289	263	48	330	234	46	59	17	161	108	6	2	76	42	11	4	3	68	74	30	290	8	39	294	602 832		
Colombia	126 863	43 088	1 236	245	797	951	153	11	74	50	2	28	2	68	42	1	2	21	13	5	3	1	5	1	11	18	9	4	2 030	175 744		
Ecuador	198	719	20	26	23	12	2	-	2	14	1	2																				

1.3.1 Entradas aéreas, por continente, país de nacionalidad y punto de internación, enero-diciembre de 2019

(Continúa)

Continente/país de nacionalidad	Cd. de México, A. L. "Benito Juárez"	Canún, A. L.	Guadalupe, A. L.	San José del Cabo, A. L.	Puerto Vallarta, A. L.	Monterrey, A. L. "Gral. Mariano Escobedo"	Siao, A. L. "El Bajío"	Morelia, A. L.	Querétaro, A. L. "Ing. Fernando Espinosa"	Cozumel, A. L.	Mazatlán, A. L.	Aguascalientes, A. L. "Jesús Terán"	Zinatlán, A. L.	Mérida, A. L.	San Luis Potosí, A. L. "Ponciano Arriaga"	Zacatecas, A. L. "Gral. Leonardo C. Ruiz"	Huajuco, A. L.	Chihuahua, A. L.	Oaxaca, A. L.	Durango, A. L.	50	610	353	761	96	560	287	403	685	2 396	2 383 035	
Europa	808 949	1 390 792	18 187	28 857	56 164	21 822	5 857	319	6 837	3 274	1 017	1 571	1 205	4 354	4 520	99	595	1 613	792	792	50	610	353	761	96	560	287	403	685	2 396	2 383 035	
Albania	109 456	152 805	3	35	48	1 660	1 762	43	2 186	311	139	718	129	811	2 449	16	6	-	149	149	4	70	47	45	9	112	25	59	76	526	1 533	
Alemania	202	164	8	3	2	3	188	6	193	23	12	12	25	58	140	3	24	13	13	13	5	15	0	0	6	8	8	14	14	393	286 331	
Andorra	11 323	31 615	375	319	264	393	117	3	138	22	10	7	25	83	38	6	1	24	17	17	1	4	3	0	6	4	8	2	12	48	56 590	
Austria	866	2 623	46	70	109	20	2	1	138	18	3	1	7	5	5	-	-	1	17	17	1	4	-	-	2	4	4	-	3	3 608	46 590	
Bélgica	218	774	10	40	55	31	7	1	15	18	4	4	8	7	1	-	-	-	1	1	1	-	-	-	-	-	-	-	-	1 133	3 608	
Bosnia-Herzegovina	2 308	4 230	51	128	157	31	7	1	15	57	1	16	8	7	4	-	-	6	2	2	1	1	1	1	-	-	-	-	-	4	12	7 066
Bulgaria	6 098	7 746	116	155	184	152	112	4	56	19	7	6	6	23	49	8	8	2	2	2	1	3	4	5	-	-	-	-	-	14	14 790	14 790
China, Rep.	2 234	1 878	35	68	94	32	20	-	61	41	4	1	4	10	3	-	-	2	1	1	-	-	-	-	-	-	-	-	-	10	4 453	
Croacia	9 440	8 545	276	408	341	541	53	11	61	58	23	8	22	52	39	1	5	14	14	14	-	11	5	8	1	6	3	2	19	25	19 992	
Dinamarca	2 817	4 347	99	107	134	138	141	-	21	19	3	10	2	6	8	1	2	11	2	2	7	1	2	1	3	15	6	11	6	11	8 013	
Esovaquia	1 379	1 741	30	42	22	52	16	-	17	5	1	2	2	9	9	-	-	2	2	2	1	-	-	-	-	-	-	-	-	6	3 339	
Estonia	200 139	179 819	2 552	1 417	897	3 158	531	49	689	270	42	170	26	1 459	341	10	6	135	74	74	9	40	10	241	13	115	37	50	47	262	391 738	
Eslovenia	771	1 505	42	58	153	18	14	3	5	9	2	-	-	6	2	-	-	1	1	1	-	-	-	-	-	-	-	-	-	7	2 999	
Francia	3 282	4 940	277	208	2578	167	98	1	52	67	12	19	5	24	51	1	18	6	6	6	4	1	3	3	-	-	-	-	-	5	11 824	
Irlanda	139 849	153 007	2 524	2 349	2 004	1 941	576	34	968	223	43	131	318	364	372	13	25	220	90	90	4	63	42	55	5	40	46	58	38	182	305 384	
Francia	3 483	2 596	69	123	83	82	10	2	19	18	11	6	3	19	21	1	2	3	5	5	1	2	3	1	-	-	-	-	-	13	6 591	
Grecia	4 079	6 822	223	217	1 880	172	46	4	93	34	11	7	2	9	25	6	19	7	7	7	4	1	5	7	-	-	-	-	-	21	11 880	
Hungría	7 057	20 882	338	1 088	1 188	371	94	4	77	44	53	21	36	34	46	-	24	35	29	29	4	10	13	15	-	-	-	-	-	8	31 490	
Irlanda	606	1 063	37	41	38	8	13	-	24	5	4	11	1	6	7	-	-	2	2	2	-	-	-	-	-	-	-	-	-	1	1 870	
Italia	74 949	77 977	1 645	2 016	1 049	3 068	648	49	587	424	38	108	35	313	211	10	24	136	50	50	3	91	23	43	27	63	8	30	87	173	163 885	
Letonia	1 087	1 484	25	52	110	12	4	-	2	2	6	-	-	-	-	-	-	-	-	-	-	-	-	-	-	-	-	-	-	9	2 817	
Liechtenstein	113	140	2	1	1	1	1	-	2	1	-	-	-	-	-	-	-	-	-	-	-	-	-	-	-	-	-	-	-	1	261	
Lituania	1 688	4 113	65	153	229	41	9	3	6	24	14	2	7	6	2	-	19	1	3	3	-	1	1	1	-	-	-	-	-	9	6 397	
Luxemburgo	597	1 386	39	20	13	4	2	-	3	-	-	-	1	7	-	-	-	-	-	-	-	-	-	-	-	-	-	-	-	1	2 054	
Macaronia	183	556	12	34	19	4	20	-	12	1	-	-	-	-	-	-	-	-	-	-	-	-	-	-	-	-	-	-	-	1	947	
Malasia	252	399	4	12	17	6	1	-	1	-	-	-	-	-	-	-	-	-	-	-	-	-	-	-	-	-	-	-	-	2	1 130	
Maldivas	162	1 019	19	42	65	4	2	-	1	8	2	1	-	2	2	-	-	-	-	-	-	-	-	-	-	-	-	-	-	1	1 130	
México	53	92	1	4	2	1	-	-	1	-	-	-	-	-	-	-	-	-	-	-	-	-	-	-	-	-	-	-	-	2	1 130	
Monaco	71	208	3	19	7	1	1	-	1	-	-	-	-	-	-	-	-	-	-	-	-	-	-	-	-	-	-	-	-	1	150	
Montenegro	5 831	6 130	134	359	306	193	54	1	33	45	15	-	7	47	17	3	6	4	9	9	1	11	3	3	1	2	3	5	22	38	13 283	
Países Bajos (Holanda)	37 304	49 719	908	900	813	1 011	145	13	243	64	43	25	58	140	59	2	41	74	55	55	2	14	26	16	2	25	11	28	43	100	91 974	
Polonia	17 223	27 443	332	659	982	331	59	7	91	106	40	9	28	56	109	3	87	65	8	8	1	14	4	4	-	-	-	-	-	6	46 65	
Portugal	12 548	34 948	240	332	235	321	107	5	95	48	21	11	9	38	52	2	5	43	2	2	1	7	18	-	-	-	-	-	-	5	49 137	
Reno Unido	82 130	439 979	2 676	11 104	37 556	2 662	694	47	774	670	320	155	342	502	279	16	156	286	187	187	10	200	106	162	19	72	35	83	70	473	581 245	
Rumania	7 019	9 932	150	302	397	117	35	1	21	126	15	1	5	18	34	1	4	7	6	6	-	-	-	-	-	-	-	-	-	3	18 260	
Rusia	13 844	67 597	335	838	974	214	57	4	33	92	35	14	26	73	21	-	20	8	9	9	-	11	12	33	1	-	-	-	-	63	84 511	
San Marino	1	21	36	1	5	1	1	-	1	-	-	-	-	-	-	-	-	-	-	-	-	-	-	-	-	-	-	-	-	-	4	58
Serbia	10 437	25 669	469	837	585	431	100	12	147	103	21	40	2	40	52	1	9	18	26	26	1	15	12	6	1	15	2	8	13	27	59 140	
Suecia	17 568	26 755	415	635	328	399	89	6	126	51	24	27	28	84	63	6	8	13	22	22	1	14	8	26	5	7	24	5	49	46 788		
Suiza	5 965	13 099	184	404	637	128	14	3	26	145	42	5	19	20	5	-	34	3	3	3	-	-	-	-	-	-	-	-	-	94	20 944	
Ucrania	31	31	-	-	-	2	-	-	-	-	-	-	-	-	-	-	-	-	-	-	-	-	-	-	-	-	-	-	-	1	34	
Vaticano	316 940	229 376	16 553	23 212	11 164	21 615	14 691	167	8 408	2 120	801	6 110	334	822	4 398	173	123	1 019	333	333	104	328	106	77	20	552	16 973	466	242	1 077	678 304	
Asia	316 940	229 376	16 553	23 212	11 164	21 615	14 691	167	8 408	2 120	801	6 110	334	822	4 398	173	123	1 019	333	333	104	328	106	77	20	552	16 973	466	242	1 077	678 304	
Albania	109 456	152 805	3	35	48	1 660	1 762	43	2 186	311	139	718	129	811	2 449	16	6	-	149	149												



1.4 Entradas aéreas de extranjeros, por continente y país de residencia,¹ 2019

(Continúa)

Continente/ país de residencia	Enero	Febrero	Marzo	Abril	Mayo	Junio	Julio	Agosto	Septiembre	Octubre	Noviembre	Diciembre	Total
Total de extranjeros	1 706 259	1 703 673	1 992 250	1 583 838	1 492 581	1 638 139	1 669 954	1 390 432	1 021 669	1 318 687	1 567 429	1 954 526	19 039 437
América	1 489 201	1 476 052	1 754 227	1 344 278	1 287 538	1 439 008	1 423 968	1 142 748	832 845	1 097 207	1 347 253	1 711 242	16 345 567
América del Norte	1 265 688	1 264 241	1 536 529	1 134 347	1 048 314	1 206 691	1 191 850	919 438	624 817	861 174	1 120 802	1 472 530	13 646 421
Bermudas, Islas (R. Unido)	22	30	38	41	36	21	39	43	19	68	74	33	464
Canadá	358 079	346 632	348 973	209 027	112 760	71 875	74 520	81 698	56 635	100 019	232 123	303 720	2 296 061
Estados Unidos	835 450	878 901	1 144 744	876 990	891 431	1 093 327	1 069 452	779 922	522 719	714 112	843 241	1 124 960	10 775 249
Groenlandia	1	-	1	-	1	-	1	2	1	2	1	-	10
México	72 135	38 678	42 772	48 288	44 085	41 467	47 837	57 773	45 441	46 973	45 362	43 817	574 628
San Pedro y Miguelón (Francia)	1	-	1	1	1	1	1	-	2	-	1	-	9
América Central	38 294	31 022	35 752	40 704	39 204	41 135	38 985	37 503	40 122	45 468	45 963	49 893	484 045
Belice	414	256	320	344	329	371	442	408	315	320	279	373	4 171
Costa Rica	18 385	11 592	12 339	15 365	12 978	12 596	14 810	11 827	13 368	15 953	13 493	18 557	171 263
El Salvador	3 138	3 654	4 107	4 800	5 146	4 387	4 553	5 637	5 065	5 507	6 403	6 569	58 966
Guatemala	8 878	8 151	9 623	11 825	12 217	14 674	10 770	11 209	11 970	14 169	15 231	15 770	144 487
Honduras	1 616	1 442	2 184	2 491	2 552	2 477	2 613	2 268	2 829	2 385	2 287	2 159	27 303
Nicaragua	804	684	811	886	782	981	959	927	1 138	997	982	939	10 890
Panamá	5 059	5 243	6 368	4 993	5 200	5 649	4 838	5 227	5 437	6 137	7 288	5 526	66 965
Islas del Caribe	12 363	14 798	17 039	16 212	19 383	18 310	16 849	18 178	15 333	15 410	17 808	15 669	197 352
Anguila	10	9	7	7	5	6	5	8	5	6	1	5	74
Antigua y Barbuda	15	22	27	16	26	22	22	18	45	17	17	15	262
Antillas Holandesas (P. Bajos) ²	15	20	15	21	13	15	23	21	10	10	12	13	188
Aruba (P. Bajos)	15	6	15	15	35	15	49	16	15	15	22	18	236
Bahamas (Commonwealth)	48	47	65	68	107	95	139	108	70	82	63	72	964
Barbados	33	27	29	44	48	60	48	44	127	47	26	33	566
Caimán, Islas (R. Unido)	14	6	7	12	5	7	8	10	10	22	20	7	128
Cuba	9 692	11 944	13 708	12 347	14 871	13 267	11 300	13 505	11 202	10 762	13 803	12 633	149 034
Dominica (Commonwealth)	6	5	17	8	9	11	11	3	12	12	9	4	107
Dominicana, Rep.	1 044	1 194	1 334	1 457	1 635	1 438	1 402	1 426	1 410	1 804	1 356	952	16 452
Granada	4	7	12	10	13	6	5	10	17	13	9	7	113
Guadalupe (Francia)	-	-	1	-	2	-	-	1	3	1	4	2	14
Haití	152	93	119	139	102	101	133	117	78	129	154	112	1 429
Jamaica	351	290	336	355	371	401	474	417	360	344	341	321	4 361
Martinica (Terr. Ultram. Francia)	2	3	2	1	3	2	-	5	-	6	6	2	32
Montserrat (R. Unido)	5	-	1	-	2	-	-	2	-	3	1	6	20
Puerto Rico (EUA)	427	620	575	724	1 265	2 069	2 359	1 191	1 145	1 430	1 192	889	13 886
San Bartolomé (Terr. Ultram. Francia)	10	6	9	10	12	4	14	9	16	5	6	7	108
San Cristóbal y Nieves	3	3	12	9	7	13	11	7	25	6	3	6	105
San Martín, isla	-	-	-	-	1	2	-	-	2	1	2	-	8
San Vicente y Las Granadinas	110	98	142	147	72	43	37	39	24	31	51	48	842
Santa Lucía	13	12	15	15	23	13	14	52	20	25	11	16	229
Trinidad y Tobago	210	210	449	711	618	637	623	1 048	679	572	623	425	6 805
Turcos y Caicos, Islas (R. Unido)	184	167	137	89	121	79	150	112	55	63	74	74	1 305
Virgenes Británicas, Islas	-	1	3	6	14	3	21	7	3	2	2	1	63
Virgenes de EUA, Islas	-	8	2	1	3	1	1	2	-	2	-	1	21
América del Sur	172 856	165 991	164 907	153 015	180 637	172 872	176 284	167 629	152 573	175 155	162 680	173 150	2 017 749
Argentina	42 832	39 793	40 177	30 257	33 509	27 591	26 156	21 958	20 779	21 681	22 029	24 198	350 960
Bolivia	1 537	924	1 112	1 078	1 766	2 440	1 847	1 257	1 361	1 465	1 318	1 734	17 839
Brasil	33 872	27 861	31 070	29 391	31 343	27 836	34 483	25 503	23 488	27 837	30 452	36 845	359 981
Chile	17 519	23 002	13 984	12 753	18 715	16 008	20 793	16 585	16 967	15 990	12 732	10 917	195 965
Colombia	39 150	29 252	34 423	39 818	42 282	57 298	44 572	47 039	44 407	52 999	49 037	55 898	536 175
Ecuador	6 206	11 473	14 716	11 995	17 192	12 733	13 588	19 266	13 650	16 480	15 702	12 521	165 522
Guayana Francesa	23	31	23	55	55	34	56	47	24	19	15	13	395
Guyana	24	22	41	46	57	46	46	61	36	40	31	38	488
Malvinas, Islas	1	4	2	1	-	2	1	-	1	2	-	1	15
Paraguay	2 999	2 005	2 113	1 673	2 186	1 435	984	1 080	1 485	1 716	1 726	2 208	21 610
Perú	21 485	24 434	20 042	16 694	23 715	17 909	23 836	25 607	21 975	29 324	21 535	20 121	266 677
Surinam	50	33	32	37	21	48	16	18	27	37	45	27	391
Uruguay	3 714	3 389	2 888	4 665	4 780	5 037	4 424	3 416	3 174	3 192	2 954	2 646	44 279
Venezuela	3 444	3 768	4 284	4 552	5 016	4 455	5 482	5 792	5 199	4 373	5 104	5 983	57 452

(-) Significa cero.
Ver notas al final del cuadro.



1.4 Entradas aéreas de extranjeros, por continente y país de residencia,¹ 2019

(Continúa)

Continente/ país de residencia	Enero	Febrero	Marzo	Abril	Mayo	Junio	Julio	Agosto	Septiembre	Octubre	Noviembre	Diciembre	Total
Europa	162 000	173 252	175 980	185 160	152 013	147 597	194 460	199 958	141 794	168 534	167 842	185 195	2 053 785
Aland, Islas (Finlandia)	-	1	4	4	4	-	1	-	-	2	8	4	29
Albania	43	25	42	26	40	20	20	35	28	27	32	21	359
Alemania	20 582	24 086	29 727	25 589	17 792	15 753	18 601	19 782	16 466	22 145	24 774	24 346	259 643
Andorra	2 035	2 441	3 399	3 023	2 531	3 145	1 794	1 443	1 480	1 650	1 577	2 185	26 703
Austria	2 448	2 826	2 228	1 860	1 386	1 046	1 813	1 556	1 058	1 664	2 169	2 609	22 663
Bélgica	2 926	3 048	3 479	4 327	2 513	3 306	5 355	3 135	2 717	3 115	3 491	4 426	41 838
Bielorrusia	227	247	186	161	131	75	90	84	117	193	233	298	2 042
Bosnia-Herzegovina	43	34	54	44	35	38	409	250	179	229	172	87	1 574
Bulgaria	565	477	506	441	329	234	177	217	240	559	479	558	4 782
Checa, Rep.	1 470	1 887	1 686	1 107	693	657	529	479	554	1 009	1 436	1 314	12 821
Croacia	445	349	316	248	179	185	166	146	191	212	333	356	3 126
Dinamarca	1 888	2 099	1 463	1 408	834	795	2 152	703	619	1 440	1 199	2 029	16 629
Eslovaquia	603	773	839	621	490	262	291	264	302	462	897	426	6 230
Eslovenia	325	547	258	346	125	173	216	213	129	260	235	421	3 248
España	17 221	18 390	19 310	23 295	20 412	23 906	33 529	42 342	25 568	24 417	22 910	24 834	296 134
Estonia	295	347	274	147	78	57	72	62	78	128	237	324	2 099
Faroe, Islas	5	4	2	5	2	1	3	2	5	-	-	3	32
Finlandia	2 624	2 056	829	623	536	422	501	506	380	534	1 222	1 464	11 697
Francia	24 259	34 198	27 943	24 939	15 242	12 157	20 924	23 361	11 232	23 343	21 190	22 802	261 590
Gibraltar	-	3	6	2	1	3	5	3	-	5	-	3	31
Grecia	383	442	451	370	322	226	293	358	267	444	454	555	4 565
Guernsey (R. Unido)	7	7	7	3	6	8	1 134	7	89	75	52	42	1 437
Hungría	1 471	1 159	853	582	467	338	377	384	463	771	941	1 185	8 991
Irlanda	1 332	1 164	1 334	1 586	1 474	2 969	3 239	1 942	1 963	1 401	1 347	1 869	21 620
Islandia	228	166	238	240	180	481	753	165	593	577	694	924	5 239
Italia	11 488	10 119	10 351	10 977	7 167	7 325	8 772	15 591	5 867	8 135	8 893	12 354	117 039
Letonia	201	198	180	173	92	74	60	74	100	184	260	259	1 855
Liechtenstein	28	26	14	34	25	15	24	6	14	33	20	42	281
Lituania	475	424	358	278	225	199	128	159	270	263	446	373	3 598
Luxemburgo	133	213	223	354	107	91	176	300	122	133	232	320	2 404
Macedonia	42	27	38	31	38	14	36	13	27	10	30	48	354
Malta	62	58	101	47	35	40	40	25	31	26	52	114	631
Moldavia	37	18	35	26	25	16	19	24	16	25	32	35	308
Mónaco	31	47	33	37	12	7	21	21	7	32	22	36	306
Montenegro	29	15	15	15	15	11	12	11	10	14	16	19	182
Noruega	1 053	1 316	1 104	1 016	512	924	1 262	518	527	819	868	1 521	11 440
Países Bajos (Holanda)	6 149	6 540	6 698	6 498	5 907	5 173	9 336	7 028	5 441	7 094	7 192	8 010	81 066
Polonia	5 530	4 856	3 141	2 008	1 670	1 669	1 495	1 443	1 698	2 336	5 831	4 123	35 800
Portugal	1 643	1 578	2 165	3 624	3 135	4 034	4 308	4 626	4 013	3 270	2 110	2 901	37 407
Reino Unido	32 353	31 963	37 082	52 846	55 539	52 812	64 905	63 946	49 573	47 289	35 270	35 459	559 037
Rumania	1 608	1 673	1 388	1 029	957	724	583	675	717	955	1 225	1 778	13 312
Rusia	8 056	6 682	7 398	6 631	5 321	3 531	3 636	3 920	4 212	6 416	8 874	9 112	73 789
San Marino	1	3	6	7	3	7	4	5	4	5	3	5	53
Serbia	244	203	322	187	156	139	167	130	147	172	254	271	2 392
Suecia	5 082	4 789	4 055	2 034	1 071	1 180	1 169	804	836	1 461	4 303	7 632	34 416
Suiza	3 691	3 904	4 085	4 795	2 929	2 357	4 865	2 262	2 472	4 025	4 179	5 583	45 147
Svalbard y Jan Mayen (Noruega)	-	1	-	-	-	-	16	1	-	-	-	2	20
Ucrania	2 407	1 605	1 459	1 253	1 047	890	853	865	915	1 072	1 506	1 971	15 843
Vaticano	232	218	295	263	223	108	129	71	57	103	142	142	1 983
Asia	39 551	43 656	48 655	39 923	40 437	39 683	38 036	36 871	36 567	40 109	39 902	43 062	486 452
Afganistán	5	7	18	8	7	7	8	4	8	13	8	9	102
Arabia Saudita	1 847	2 140	1 795	2 400	2 010	4 140	2 588	2 246	935	1 379	1 234	2 085	24 799
Armenia	73	34	35	38	54	37	64	84	53	26	45	74	617
Azerbaiyán	25	20	40	28	22	18	20	19	11	31	25	26	285
Bahréin	15	10	25	15	25	39	29	20	7	9	8	12	214
Bangladesh	27	23	35	43	43	33	34	43	28	26	49	34	418
Brunei	10	6	9	9	13	7	13	14	8	12	8	5	114
Bután	5	1	7	4	3	4	9	5	5	9	4	3	59
Camboya	-	1	3	4	5	5	10	2	2	15	7	3	57
China	7 538	10 302	13 549	6 780	8 251	7 999	7 254	7 294	8 611	8 799	9 652	9 832	105 861
Chipre	79	52	94	63	53	61	56	93	44	49	66	76	786
Corea, R.P.D. (Norte)	13	24	25	51	19	9	15	26	31	26	18	22	279
Corea, Rep. (Sur)	8 616	8 163	8 033	7 195	7 241	5 976	6 574	5 082	5 615	7 853	7 814	8 236	86 398
Emiratos Árabes Unidos	310	228	420	326	301	294	340	274	166	196	225	577	3 657
Filipinas	664	785	867	800	804	783	706	707	770	835	869	736	9 326

(-) Significa cero.
Ver notas al final del cuadro.



1.4 Entradas aéreas de extranjeros, por continente y país de residencia,¹ 2019

(Continúa)

Continente/ país de residencia	Enero	Febrero	Marzo	Abril	Mayo	Junio	Julio	Agosto	Septiembre	Octubre	Noviembre	Diciembre	Total
Georgia	74	57	77	66	58	72	70	56	67	55	41	66	759
Hong Kong (China)	418	625	534	511	634	752	748	467	398	521	443	482	6 533
India	1 874	2 023	3 127	2 723	3 334	2 689	2 235	1 999	1 965	1 900	2 628	2 322	28 819
Indonesia	958	788	856	688	745	874	748	521	437	516	437	530	8 098
Irak	4	5	7	10	15	14	15	7	12	7	12	9	117
Irán	96	93	270	186	150	147	208	202	203	133	105	185	1 978
Israel	2 820	2 450	2 578	3 911	3 646	3 037	3 195	3 145	3 993	4 558	1 956	2 331	37 620
Japón	9 693	11 930	11 112	9 712	8 686	8 299	8 745	10 599	9 751	9 069	9 956	10 953	118 505
Jordania	42	35	49	47	46	51	51	52	25	43	46	42	529
Kazajistán	91	85	82	78	58	70	79	75	57	70	53	118	916
Kirguistán	16	20	17	7	11	16	13	12	10	5	10	10	147
Kuwait	84	61	218	94	42	66	154	202	63	64	46	89	1 183
Laos	102	54	35	57	36	28	33	32	43	45	26	25	516
Libano	145	131	124	136	96	108	84	90	82	76	116	116	1 304
Macao (China)	8	12	11	11	2	8	5	19	11	21	9	4	121
Malasia	301	279	396	363	349	339	317	247	295	322	468	290	3 966
Maldivas	-	-	1	1	-	2	1	1	1	2	-	-	9
Mianmar (Birmania)	5	17	43	19	12	11	17	16	12	5	10	18	185
Mongolia	31	13	25	12	17	26	12	3	11	15	23	15	203
Nepal	31	38	44	27	33	28	40	18	27	43	33	23	385
Omán	141	136	180	201	178	190	194	126	139	179	141	172	1 977
Pakistán	82	63	101	63	53	88	113	73	69	86	87	85	963
Palestina	8	12	9	10	14	10	14	14	6	19	17	6	139
Qatar	178	181	177	173	158	180	173	148	97	146	153	136	1 900
Singapur	332	325	484	358	466	414	312	294	274	344	492	417	4 512
Siria	14	8	16	5	11	9	54	36	8	16	9	12	198
Sri Lanka	13	33	15	28	32	27	37	17	35	22	28	12	299
Tailandia	113	192	316	279	204	199	221	134	123	243	144	223	2 391
Taiwán	504	538	908	598	629	555	611	486	486	629	650	501	7 095
Tayikistán	4	3	3	11	10	1	-	6	2	3	4	6	53
Timor Oriental	1	-	1	1	-	-	4	1	-	2	1	6	17
Turkmenistán	1	2	-	2	2	-	-	4	3	2	1	4	21
Turquía	914	649	947	792	742	826	537	845	799	992	1 060	1 288	10 391
Uzbekistán	170	104	100	47	108	86	91	74	90	102	111	109	1 192
Vietnam	173	121	184	222	256	153	230	235	283	195	146	153	2 351
Yemen	883	777	653	710	753	896	955	702	396	381	408	574	8 088
Oceania	9 542	5 150	5 956	7 942	7 043	5 680	6 158	5 504	5 451	7 410	6 537	8 224	80 597
Australia	7 964	4 029	4 756	6 394	5 605	4 690	4 935	4 230	4 333	6 027	5 293	6 553	64 809
Cocos, Islas	79	56	71	70	32	21	25	21	28	30	27	59	519
Cook, Islas	28	26	16	17	27	13	21	20	18	19	7	10	222
Fiyi, Islas	4	4	9	5	17	3	13	7	8	6	8	1	85
Guam, Islas	3	10	23	18	2	4	7	3	10	7	11	9	107
Kiribati	2	1	2	6	2	9	8	1	-	-	2	3	36
Marianas, Islas	-	-	-	-	-	-	-	-	1	1	-	-	2
Marshall, Islas	-	-	3	-	1	-	-	3	1	-	-	-	8
Micronesia, Rep.	6	2	3	3	4	3	4	1	5	4	5	1	41
Nauru	15	10	8	6	8	5	7	4	5	10	6	8	92
Navidad, Islas	426	367	337	219	156	47	79	92	52	78	237	417	2 507
Niue, Islas	4	5	7	2	1	2	1	5	4	2	6	1	40
Norfolk, Islas	-	-	-	1	1	-	-	-	2	-	1	-	5
Nueva Caledonia	3	5	8	9	5	5	6	3	10	6	3	4	67
Nueva Zelanda	892	509	638	1 044	1 014	789	941	988	856	1 048	843	1 015	10 577
Palao, Rep.	10	11	11	14	12	13	17	15	17	33	7	11	171
Papúa Nueva Guinea	4	3	3	1	4	-	3	2	4	4	3	4	35
Pitcairn, Islas	-	5	2	-	2	-	1	1	-	-	-	1	12
Polinesia Francesa	59	67	27	72	100	24	31	52	47	87	41	44	651
Salomón, Islas	2	7	5	5	10	11	14	5	8	8	5	11	91
Samoa Occidental	6	4	3	10	4	6	11	9	7	9	4	13	86
Tokelau	6	2	2	7	6	3	2	3	8	10	11	27	87
Tonga	15	11	1	3	2	-	3	2	3	2	3	6	51
Tuvalu	1	1	4	8	4	4	4	13	5	3	6	4	57
Vanuatu	1	1	1	4	4	1	1	4	1	6	1	-	25
Wallis y Futuna, Islas	12	14	16	24	20	27	24	20	18	10	7	22	214

(-) Significa cero.
Ver notas al final del cuadro.



1.4 Entradas aéreas de extranjeros, por continente y país de residencia,¹ 2019

(Concluye)

Continente/ país de residencia	Enero	Febrero	Marzo	Abril	Mayo	Junio	Julio	Agosto	Septiembre	Octubre	Noviembre	Diciembre	Total
África	3 217	2 615	3 133	3 293	2 565	2 430	3 562	2 588	2 959	3 255	2 654	3 035	35 306
Angola	12	13	26	14	11	15	14	20	4	9	13	12	163
Argelia	27	26	44	29	16	18	73	85	33	22	65	28	466
Benín	1	2	3	4	5	5	6	2	3	2	4	5	42
Botsuana	15	11	21	8	3	3	30	3	13	6	5	4	122
Burkina Faso	7	1	1	4	3	3	1	4	2	2	5	3	36
Burundi	1	2	-	2	1	1	9	-	1	3	2	4	26
Cabo Verde	630	423	492	404	224	117	168	136	83	151	289	319	3 436
Camerún	34	41	30	24	48	29	42	29	59	65	30	31	462
Centroafricana, Rep.	302	190	158	113	63	51	42	27	27	44	112	109	1 238
Chad	1	1	4	2	1	4	-	2	13	17	5	10	60
Comoras	-	-	1	1	-	1	-	1	-	1	1	-	6
Congo, Rep.	20	26	25	21	28	12	28	12	8	12	12	19	223
Congo, Rep. Dem.	138	108	91	75	42	23	24	35	24	31	77	100	768
Costa de Marfil	54	39	61	83	125	118	96	74	68	73	65	70	926
Djibouti	12	2	5	5	5	13	6	8	4	7	5	9	81
Egipto	99	89	183	140	75	144	186	173	97	102	94	153	1 535
Eritrea	23	26	25	40	34	42	61	59	44	27	38	18	437
Etiopía	6	21	40	19	42	32	42	61	29	51	40	32	415
Gabón	66	74	48	68	63	92	56	35	863	898	364	122	2 749
Gambia	1	1	-	1	5	2	1	1	3	1	2	1	19
Ghana	66	53	60	138	173	180	279	183	94	108	45	34	1 413
Guinea	14	19	20	27	15	13	26	14	17	10	18	4	197
Guinea Bissau	1	1	1	-	2	1	2	-	7	3	2	2	22
Guinea Ecuatorial	4	1	6	-	4	3	3	1	3	1	4	5	35
Kenia	72	91	133	95	102	105	226	104	98	143	85	121	1 375
Lesoto	-	2	2	2	-	1	7	2	1	2	4	-	23
Liberia	3	6	5	3	4	4	7	4	3	12	4	3	58
Libia	9	4	3	2	5	6	19	1	7	1	5	10	72
Madagascar	1	3	-	2	3	3	9	4	3	5	1	6	40
Mahoré	4	7	6	5	5	9	10	9	6	11	6	6	84
Malawi	2	1	1	8	3	3	48	1	7	9	6	-	89
Mali	3	7	38	10	13	14	13	4	8	12	7	4	133
Marruecos	181	162	181	232	98	132	224	464	128	148	142	168	2 260
Mauricio	8	14	22	15	13	9	16	10	20	31	15	17	190
Mauritania	1	-	6	1	2	3	-	1	2	2	-	-	18
Mozambique	8	5	4	3	1	10	27	5	16	11	13	38	141
Namibia	115	91	114	91	106	82	125	81	77	97	82	83	1 144
Niger	4	10	4	1	4	1	2	2	2	4	2	6	42
Nigeria	84	55	80	100	138	71	134	169	99	96	111	75	1 212
Reunión, Islas	490	476	398	528	375	249	266	174	183	227	179	181	3 726
Ruanda	3	-	8	1	7	2	26	4	5	7	5	9	77
Saharauí, Rep. Árabe	2	3	-	4	6	6	6	4	7	3	3	28	72
Santa Helena (Terr. Ultram. R. Unido)	1	1	2	-	2	1	26	5	3	9	1	1	52
Santo Tomé y Príncipe	2	4	3	2	3	24	2	2	5	-	4	5	56
Senegal	5	5	8	31	4	14	10	28	5	8	12	13	143
Seychelles, Islas	3	1	3	3	3	3	3	12	3	1	9	5	49
Sierra Leona	23	13	14	11	9	7	16	17	7	15	11	14	157
Somalia	2	4	2	3	4	10	4	2	2	3	4	4	44
Suazilandia	17	15	17	41	49	48	55	13	132	42	38	39	506
Sudáfrica	419	287	470	615	401	412	586	291	334	445	378	825	5 463
Sudán	8	15	22	14	19	66	32	8	12	11	20	25	252
Sudán del Sur, Rep.	2	1	3	2	2	3	4	4	7	1	-	6	35
Tanzania	8	11	12	22	11	7	28	14	26	19	13	11	182
Terr. Británico del Océano Índico	14	9	10	15	12	9	13	18	9	16	8	14	147
Togo	14	12	6	20	26	26	51	38	27	37	24	10	291
Túnez	89	57	81	77	31	59	53	43	46	47	66	94	743
Uganda	68	45	93	71	59	74	142	68	143	97	68	93	1 021
Zambia	4	15	5	10	10	19	64	3	11	12	6	5	164
Zimbabue	14	13	32	31	47	16	113	14	16	25	25	22	368
No especificado³	2 748	2 948	4 299	3 242	2 985	3 741	3 770	2 763	2 053	2 172	3 241	3 768	37 730

(-) Significa cero.

Las cifras se refieren a eventos debido a que una misma persona pudo haber entrado al país en más de una ocasión.

¹ La información tiene un rango de error de $\pm 0.5\%$ debido errores de captura en el filtro migratorio.

² Los registros corresponden a extranjeros que presentaron pasaporte aún vigentes con la nacionalidad de esta región geográfica.

³ Incluye la diferencia entre el conteo de formas migratorias y los registros capturados en el SIOM.

Las cifras pueden diferir de las publicadas en los informes de Gobierno y de Labores debido al proceso de validación de la información.

Fuente: Unidad de Política Migratoria, Registro e Identidad de Personas, SEGOB, con base en los registros electrónicos del INM en los puntos de internación aéreos a México.

II.
Documentación y
legal estancia en
México

2.1 Trámites migratorios seleccionados para acreditar la condición de estancia en México, 2019

Trámites migratorios ¹	Enero	Febrero	Marzo	Abril	Mayo	Junio	Julio	Agosto	Septiembre	Octubre	Noviembre	Diciembre	Total
Tarjetas de Residente Temporal (TRT) ² emitidas	3 295	3 742	4 317	3 521	2 773	2 520	3 556	3 756	3 656	4 646	4 544	3 195	43 521
Tarjetas de Residente Temporal (TRT) renovadas	3 423	4 392	4 962	4 175	3 333	3 470	5 032	5 403	4 622	5 532	5 730	4 230	54 304
Cambio de condición migratoria de residente temporal a residente permanente	1 562	1 877	2 042	2 004	1 852	1 722	2 301	2 456	2 342	2 656	2 770	2 237	25 821
Tarjetas de Residente Permanente (TRP) ³ emitidas	2 664	3 212	3 224	3 076	2 717	2 546	3 623	3 654	3 262	4 010	4 847	3 708	40 543
Refugiados ⁴	454	373	413	343	314	276	456	525	467	720	748	537	5 626
Tarjetas de Residente Permanente (TRP) por regularización ⁵	392	592	560	506	433	412	688	560	427	603	537	541	6 251
Tarjetas de Residente Permanente (TRP) renovadas	92	103	97	109	80	80	145	142	101	121	122	113	1 305
Tarjetas de Visitante Regional (TVR) ⁶	5 428	3 763	7 690	6 762	4 721	4 440	8 007	7 763	5 498	6 112	10 010	7 614	77 808
Tarjetas de Visitante Trabajador Fronterizo (TVTF) ⁷	947	793	1 043	665	540	592	1 313	909	702	791	1 116	607	10 018
Tarjetas de Visitante por Razones Humanitarias (TVRH) ⁸ emitidas	11 883	7 216	1 926	1 858	2 057	2 389	3 928	2 904	800	1 745	2 776	1 484	40 966

¹ La información corresponde a trámites migratorios resueltos positivos y forma migratoria expedida.

² Incluye a extranjeros con una Tarjeta de Residente Temporal, en términos del artículo 52, Fracción VII y VIII de la Ley de Migración; artículo 138 de su Reglamento y de los *Lineamientos para trámites y procedimientos migratorios*.

³ Incluye a extranjeros con Tarjeta de Residente Permanente, en términos del artículo 52, Fracción IX de la Ley de Migración y artículo 139 de su Reglamento y de los *Lineamientos para trámites y procedimientos migratorios*.

⁴ Incluye a extranjeros con Tarjeta de Residente Permanente por reconocimiento de la COMAR como refugiado, documentados por primera vez en términos del artículo 52 y 54, Fracción I de la Ley de Migración y artículo 139, Fracción I de su Reglamento, así como de los *Lineamientos para trámites y procedimientos migratorios*.

⁵ Incluye a extranjeros con Tarjeta de Residente Permanente por regularización de situación migratoria, en términos del artículo 132, 133 y 134 de la Ley de Migración; artículo 144 y 145 de su Reglamento, así como de los *Lineamientos para trámites y procedimientos migratorios*.

⁶ Incluye a los nacionales de Guatemala y Belice documentados con la Tarjeta de Visitante Regional, en los términos del artículo 52, Fracción III de la Ley de Migración; del artículo 132 y 136 de su Reglamento y de los artículos 72, 73 y 74 de los *Lineamientos para trámites y procedimientos migratorios*.

⁷ A partir de abril de 2019, se incluye a los nacionales Salvadoreños y Hondureños (Reforma a los Artículos 72 y 73 de los Lineamientos para trámites y procedimientos migratorios, publicado en el Diario Oficial de la Federación el 23-04-2019).

⁸ Incluye a extranjeros con una Tarjeta de Visitante por Razones Humanitarias, en términos del artículo 52, Fracción V de la Ley de Migración; artículo 137 de su Reglamento, así como de lo dispuesto en los *Lineamientos para trámites y procedimientos migratorios*.

Las cifras pueden diferir de las publicadas en los informes de Gobierno y de Labores debido al proceso de validación de la información.

Fuente: Unidad de Política Migratoria, Registro e Identidad de Personas, SEGOB, con base en información registrada en las oficinas de trámites del INM.

2.2 Tarjetas de Residente Temporal (TRT) emitidas, según entidad federativa, 2019

Entidad federativa	Enero	Febrero	Marzo	Abril	Mayo	Junio	Julio	Agosto	Septiembre	Octubre	Noviembre	Diciembre	Total
Total nacional	3 295	3 742	4 317	3 521	2 773	2 520	3 556	3 756	3 656	4 646	4 544	3 195	43 521
Aguascalientes	29	42	29	45	62	21	41	41	41	54	90	84	579
Baja California	167	144	147	148	148	182	210	244	221	123	177	93	2 004
Baja California Sur	87	115	135	76	55	59	55	83	87	93	117	57	1 019
Campeche	16	45	32	26	29	42	78	45	31	58	45	60	507
Chiapas	37	56	46	33	30	13	42	38	39	92	57	38	521
Chihuahua	39	9	118	58	63	51	32	62	65	102	74	72	745
Coahuila	43	44	67	88	46	36	50	61	68	73	102	31	709
Colima	9	11	16	9	5	10	6	7	23	14	16	23	149
Ciudad de México	1 285	1 188	1 293	1 067	640	709	900	910	1 019	1 429	1 299	1 043	12 782
Durango	12	10	4	10	13	3	8	23	19	24	16	5	147
México	106	123	183	125	124	78	72	64	53	80	49	35	1 092
Guanajuato	57	63	219	114	34	52	178	90	98	187	180	155	1 427
Guerrero	26	23	23	18	15	19	23	27	28	10	38	36	286
Hidalgo	19	33	35	31	24	20	32	55	30	37	27	-	343
Jalisco	281	432	434	299	230	246	366	314	306	492	506	371	4 277
Michoacán	19	21	48	21	33	18	15	32	32	50	48	18	355
Morelos	24	28	35	19	20	29	28	37	37	30	17	15	319
Nayarit	34	42	47	46	35	23	47	32	26	30	33	46	441
Nuevo León	74	167	204	346	178	163	106	208	180	171	162	193	2 152
Oaxaca	32	37	49	43	40	27	26	34	50	52	60	45	495
Puebla	100	122	110	78	75	44	84	242	151	124	119	76	1 325
Querétaro	38	229	190	133	57	148	311	57	137	81	230	5	1 616
Quintana Roo	251	290	211	200	317	236	333	323	281	338	284	249	3 313
San Luis Potosí	47	60	95	43	62	48	69	38	119	79	40	14	714
Sinaloa	25	27	49	30	33	4	13	65	20	24	58	14	362
Sonora	32	30	43	35	37	46	50	71	58	55	77	44	578
Tabasco	21	29	22	39	31	17	-	49	43	67	100	90	508
Tamaulipas	113	30	45	29	20	22	33	52	36	68	49	18	515
Tlaxcala	13	15	4	10	5	3	11	10	7	9	7	3	97
Veracruz	71	56	61	73	29	32	48	58	124	104	82	60	798
Yucatán	41	121	137	90	124	27	146	118	35	194	159	110	1 302
Zacatecas	23	8	23	13	20	8	18	20	22	27	14	22	218
Oficinas centrales	124	92	163	126	139	84	125	246	170	275	212	70	1 826

(-) Significa cero.

Nota: Incluye a extranjeros con una Tarjeta de Residente Temporal, en términos del artículo 52, Fracción VII y VIII de la Ley de Migración; artículo 138 de su Reglamento y de los Lineamientos para trámites y procedimientos migratorios.

Las cifras pueden diferir de las publicadas en los informes de Gobierno y de Labores debido al proceso de validación de la información.

Fuente: Unidad de Política Migratoria, Registro e Identidad de Personas, SEGOB, con base en información registrada en las oficinas de trámites del INM.



2.2.1 Tarjetas de Residente Temporal (TRT) emitidas, según continente y país de nacionalidad, 2019

(Continúa)

Continente/ país de nacionalidad	Enero	Febrero	Marzo	Abril	Mayo	Junio	Julio	Agosto	Septiembre	Octubre	Noviembre	Diciembre	Total
Total	3 295	3 742	4 317	3 521	2 773	2 520	3 556	3 756	3 656	4 646	4 544	3 195	43 521
América	2 333	2 702	3 016	2 451	1 900	1 652	2 452	2 681	2 508	3 104	2 979	2 034	29 812
América del Norte	689	713	733	544	396	409	643	623	662	919	912	582	7 825
Bermudas, Islas (R. Unido)	-	-	-	-	-	-	-	-	-	-	1	-	1
Canadá	134	145	150	97	55	55	84	79	63	98	157	143	1 260
Estados Unidos ¹	555	568	583	447	341	354	559	544	599	821	754	439	6 564
América Central	214	277	407	265	205	161	186	234	254	317	312	201	3 033
Belize	8	13	16	12	17	6	12	6	7	21	16	19	153
Costa Rica	22	36	52	22	31	26	26	19	25	51	33	28	371
El Salvador	38	56	72	54	37	28	33	56	57	53	67	36	587
Guatemala	57	66	79	73	61	41	44	56	54	80	84	42	737
Honduras	55	68	106	51	33	41	40	66	59	65	78	49	711
Nicaragua	29	33	57	38	17	15	16	18	27	33	26	18	327
Panamá	5	5	25	15	9	4	15	13	25	14	8	9	147
Islas del Caribe	334	328	338	307	318	268	417	513	415	463	383	339	4 423
Antigua y Barbuda	-	-	-	-	-	-	-	-	-	-	-	1	1
Bahamas (Commonwealth)	-	-	-	-	2	-	-	-	-	-	-	-	2
Barbados	1	-	-	-	-	1	-	-	-	1	-	-	3
Cuba	263	250	234	197	227	183	286	379	319	388	279	283	3 288
Curazao, isla	-	-	-	-	1	-	-	-	-	-	-	-	1
Dominica (Commonwealth)	-	-	-	-	1	-	-	-	-	-	-	-	1
Dominicana, Rep.	29	34	46	47	30	15	25	37	22	24	35	18	362
Granada	-	1	-	-	-	-	-	-	-	-	1	-	2
Haití	39	37	55	59	52	67	104	91	71	41	65	34	715
Jamaica	-	2	-	1	3	2	1	2	2	6	1	-	20
San Cristóbal y Nieves	-	-	-	-	-	-	-	-	-	-	-	1	1
San Vicente y Las Granadinas	-	-	-	-	-	-	-	-	-	-	1	-	1
Santa Lucía	-	-	1	1	-	-	-	1	-	1	-	-	4
Trinidad y Tobago	2	4	2	2	2	-	1	3	1	2	1	2	22
América del Sur	1 096	1 384	1 538	1 335	981	814	1 206	1 311	1 177	1 405	1 372	912	14 531
Argentina	113	143	131	150	91	93	122	131	122	192	156	100	1 544
Bolivia	27	39	48	32	20	9	16	21	20	27	20	11	290
Brasil	116	166	212	163	126	125	144	139	151	195	199	133	1 869
Chile	36	39	45	42	21	29	43	45	44	43	55	27	469
Colombia	311	394	505	432	303	240	414	500	423	448	433	313	4 716
Ecuador	65	75	76	59	59	31	41	51	98	84	73	40	752
Paraguay	5	13	20	4	5	2	10	11	14	5	6	6	101
Perú	62	86	89	90	65	39	47	72	69	90	88	68	865
Surinam	-	-	-	-	-	-	-	-	-	1	-	-	1
Uruguay	19	9	16	14	11	9	14	23	18	19	13	5	170
Venezuela	342	420	396	349	280	237	355	318	218	301	329	209	3 754
Europa	496	545	612	474	395	381	448	510	627	816	833	571	6 708
Albania	-	-	2	-	-	-	1	3	2	-	-	-	8
Alemania	73	80	112	73	69	47	63	76	113	132	153	88	1 079
Austria	8	6	11	5	3	7	8	5	2	6	15	4	80
Bélgica	4	14	9	4	6	7	12	9	14	25	9	10	123
Bielorrusia	-	-	-	-	1	-	-	3	1	2	1	1	9
Bosnia-Herzegovina	-	1	-	-	-	2	-	-	2	1	1	-	7
Bulgaria	1	2	3	-	-	1	2	1	-	-	2	-	12
Checa, Rep.	1	2	4	-	-	1	1	2	5	4	4	7	31
Croacia	-	1	2	2	-	-	2	-	1	1	1	6	16
Dinamarca	-	1	1	3	1	3	-	1	6	13	6	5	40
Eslovaquia	2	3	1	7	2	-	3	2	7	3	2	3	35
Eslovenia	1	1	-	-	-	-	1	1	-	-	-	-	4
España	146	150	176	146	118	118	116	139	164	165	186	135	1 759
Estonia	1	2	1	-	1	1	1	1	-	1	-	-	8
Finlandia	3	6	4	2	1	-	1	1	6	4	5	1	34
Francia	91	98	109	76	65	57	83	79	97	188	165	134	1 242
Grecia	1	-	1	-	-	-	-	3	3	-	1	3	12
Hungría	4	2	4	5	-	2	8	5	4	5	4	3	46
Irlanda	-	4	7	4	2	5	1	1	4	5	6	3	42
Islandia	-	-	1	-	-	-	-	-	-	-	-	-	1
Italia	54	63	62	63	51	37	58	74	53	63	83	51	712
Letonia	-	-	-	-	1	-	1	-	-	-	-	2	4
Liechtenstein	-	-	-	-	-	-	-	-	1	-	-	-	1
Lituania	-	-	-	-	-	1	2	1	-	3	4	-	11
Luxemburgo	-	-	2	-	-	-	-	-	1	-	-	-	3
Macedonia	-	-	-	-	-	-	-	-	-	1	-	1	2
Malta	-	-	-	-	-	-	1	-	-	-	-	-	1
Moldavia	-	-	-	-	-	2	-	1	-	-	-	-	3
Noruega	2	3	1	2	-	-	1	-	4	3	3	3	22
Países Bajos (Holanda)	12	11	7	8	9	8	3	12	30	25	32	9	166
Polonia	8	11	4	5	3	9	4	3	9	19	19	9	103
Portugal	23	11	11	11	5	13	6	7	13	10	9	9	128
Reino Unido	29	31	36	15	20	15	31	36	37	64	62	39	415
Rumania	6	5	6	5	5	5	8	4	9	10	6	7	76
Rusia	9	18	12	15	20	18	19	18	16	32	22	20	219
Serbia	2	1	2	-	1	-	-	-	3	3	-	1	13
Suecia	2	3	3	3	1	2	2	4	6	5	11	4	46
Suiza	6	8	9	11	2	10	6	8	8	17	12	9	106
Ucrania	7	7	9	9	9	10	3	10	6	6	9	4	89

(-) Significa cero.
Ver notas al final del cuadro.



2.2.1 Tarjetas de Residente Temporal (TRT) emitidas, según continente y país de nacionalidad, 2019

(Concluye)

Continente/ país de nacionalidad	Enero	Febrero	Marzo	Abril	Mayo	Junio	Julio	Agosto	Septiembre	Octubre	Noviembre	Diciembre	Total
Asia	425	458	642	567	444	457	617	525	485	666	680	540	6 506
Arabia Saudita	-	1	1	-	-	-	1	1	-	-	1	-	5
Armenia	-	-	-	-	-	-	-	-	-	4	-	-	4
Azerbaiyán	-	-	-	-	1	-	1	-	1	1	2	2	8
Bangladesh	-	1	1	-	-	1	-	2	1	1	-	2	9
China	197	135	216	198	123	132	149	147	102	205	202	142	1 948
Chipre	-	-	-	-	1	-	-	-	-	-	-	-	1
Corea, Rep. (Sur)	62	102	125	107	78	74	80	82	77	79	97	73	1 036
Filipinas	4	2	9	5	8	4	8	4	25	12	14	17	112
Georgia	-	-	-	-	-	1	-	1	-	-	-	-	2
Hong Kong (China)	1	1	2	-	-	-	-	-	-	1	2	-	7
India	75	80	92	67	62	53	96	72	72	134	99	114	1 016
Indonesia	1	-	4	1	5	1	-	2	4	4	6	1	29
Irak	-	-	-	-	1	-	-	-	-	1	-	-	2
Irán	1	4	8	5	1	2	1	1	7	9	3	1	43
Israel	8	14	7	7	12	17	10	7	1	8	7	7	105
Japón	52	82	147	141	114	119	215	164	131	146	198	136	1 645
Jordania	-	-	-	-	-	1	1	2	-	-	1	-	5
Kazajistán	-	-	-	-	-	1	-	-	-	-	1	1	3
Kirguistán	-	-	-	2	-	-	-	1	-	-	-	-	3
Kuwait	-	-	1	-	1	-	1	-	-	-	-	-	3
Libano	1	-	1	3	2	1	1	2	-	4	4	1	20
Malasia	5	7	6	3	8	6	13	13	13	3	4	9	90
Mianmar (Birmania)	-	-	-	-	-	-	1	-	-	-	-	-	1
Nepal	-	-	-	-	2	1	1	-	-	-	1	1	6
Pakistán	3	3	3	3	7	3	9	3	6	6	1	3	50
Palestina	-	-	-	1	2	-	-	-	-	-	-	-	3
Singapur	-	-	1	2	-	-	2	1	-	1	-	-	7
Siría	-	-	-	-	1	1	-	-	-	1	1	3	7
Sri Lanka	-	-	-	-	-	-	1	1	-	-	-	-	2
Tailandia	-	1	2	4	2	24	12	2	3	5	6	4	65
Taiwán	4	9	9	8	4	5	11	8	13	20	16	7	114
Tayikistán	-	-	-	-	-	-	-	1	-	-	-	-	1
Turquía	6	9	7	5	6	8	2	6	23	15	12	16	115
Uzbekistán	-	2	-	-	-	-	-	-	-	2	-	-	4
Vietnam	5	5	-	4	1	2	1	2	6	4	2	-	32
Yemen	-	-	-	1	2	-	-	-	-	-	-	-	3
Oceanía	20	10	8	6	11	10	8	16	8	15	13	9	134
Australia	18	6	6	4	5	7	7	12	4	9	13	9	100
Nueva Caledonia	1	-	-	-	-	-	-	-	-	-	-	-	1
Nueva Zelandia	1	4	2	1	6	3	1	4	4	6	-	-	32
Tonga	-	-	-	1	-	-	-	-	-	-	-	-	1
África	21	27	39	23	23	20	31	24	28	45	38	41	360
Angola	-	3	-	-	-	1	-	-	1	3	-	2	10
Argelia	1	2	1	-	2	1	2	3	2	3	-	-	17
Burkina Faso	-	-	-	-	-	-	-	-	-	-	1	-	1
Burundi	1	-	1	-	-	-	-	-	-	-	-	-	2
Cabo Verde	-	-	-	-	-	1	-	-	-	-	-	-	1
Camerún	-	1	1	1	1	-	1	2	-	1	1	1	10
Congo, Rep.	-	-	1	-	1	-	-	-	-	1	1	-	4
Congo, Rep. Dem.	-	-	2	-	-	1	-	2	2	2	4	-	13
Costa de Marfil	1	-	1	-	-	-	-	1	1	1	-	-	5
Egipto	4	4	6	1	5	3	7	4	2	14	3	22	75
Etiopía	-	-	-	-	-	-	2	-	1	-	-	-	3
Gambia	-	-	1	-	-	1	-	-	-	-	-	-	2
Ghana	-	4	-	-	2	1	1	-	2	-	3	1	14
Guinea	-	-	-	-	-	-	-	-	-	-	1	-	1
Guinea Ecuatorial	-	-	-	1	-	1	-	-	-	-	-	-	2
Kenia	-	-	1	-	2	-	-	2	3	3	3	-	14
Libia	-	-	-	-	-	-	1	-	-	-	-	-	1
Mali	-	-	1	-	1	-	-	-	-	-	-	-	2
Marruecos	7	4	8	5	2	2	6	5	2	5	4	3	53
Mauricio	-	-	-	-	1	-	-	-	-	1	-	-	2
Mauritania	-	-	-	-	1	-	-	-	-	-	-	-	1
Mozambique	-	-	-	-	-	-	-	-	1	-	2	-	3
Namibia	-	-	-	-	-	-	-	-	-	-	-	2	2
Níger	-	-	-	-	1	-	-	-	-	-	-	-	1
Nigeria	2	5	5	4	1	4	4	4	4	7	3	2	45
Sudáfrica	2	1	8	8	3	4	6	1	5	4	9	3	54
Sudán	-	-	-	-	-	-	-	-	-	-	1	-	1
Tanzania	-	2	-	-	-	-	-	-	-	-	-	-	2
Togo	-	1	-	1	-	-	-	-	-	-	1	-	3
Túnez	3	-	2	1	-	-	-	-	2	-	1	5	14
Zambia	-	-	-	1	-	-	-	-	-	-	-	-	1
Zimbabue	-	-	-	-	-	-	1	-	-	-	-	-	1
Apátridas	-	-	-	-	-	-	-	-	-	-	1	-	1

(-) Significa cero.

¹ Incluye a los nacidos en Puerto Rico.

Nota: Incluye a extranjeros con una Tarjeta de Residente Temporal, en términos del artículo 52, Fracción VII y VIII de la Ley de Migración; artículo 138 de su Reglamento y de los *Lineamientos para trámites y procedimientos migratorios*.

Las cifras pueden diferir de las publicadas en los informes de Gobierno y de Labores debido al proceso de validación de la información.

Fuente: Unidad de Política Migratoria, Registro e Identidad de Personas, SEGOB, con base en información registrada en las oficinas de trámites del INM.

2.2.2 Tarjetas de Residente Temporal (TRT) emitidas, según continente, país de nacionalidad y categoría de inmigración, enero-diciembre de 2019

(Continúa)

Continente/ país de nacionalidad	Categoría de inmigración					Total
	Familia	Trabajo	Rentista	Estudiante	Otros	
Total	12 299	14 546	2 089	5 759	8 828	43 521
América	9 242	8 483	1 951	4 306	5 830	29 812
América del Norte	1 178	1 822	1 836	562	2 427	7 825
Bermudas, Islas (R. Unido)	-	-	1	-	-	1
Canadá	172	223	475	23	367	1 260
Estados Unidos ¹	1 006	1 599	1 360	539	2 060	6 564
América Central	930	706	10	998	389	3 033
Belice	17	9	3	117	7	153
Costa Rica	118	131	2	70	50	371
El Salvador	204	116	2	194	71	587
Guatemala	198	216	1	203	119	737
Honduras	273	122	2	236	78	711
Nicaragua	76	74	-	126	51	327
Panamá	44	38	-	52	13	147
Islas del Caribe	1 193	1 360	73	608	1 189	4 423
Antigua y Barbuda	-	-	-	1	-	1
Bahamas (Commonwealth)	1	-	-	1	-	2
Barbados	1	1	-	1	-	3
Cuba	1 066	645	71	471	1 035	3 288
Curazao, isla	1	-	-	-	-	1
Dominica (Commonwealth)	-	-	-	1	-	1
Dominicana, Rep.	78	111	-	80	93	362
Granada	-	1	-	-	1	2
Haití	34	583	1	46	51	715
Jamaica	9	3	-	5	3	20
San Cristóbal y Nieves	-	1	-	-	-	1
San Vicente y Las Granadinas	-	1	-	-	-	1
Santa Lucía	-	1	-	2	1	4
Trinidad y Tobago	3	13	1	-	5	22
América del Sur	5 941	4 595	32	2 138	1 825	14 531
Argentina	512	665	3	63	301	1 544
Bolivia	41	80	2	140	27	290
Brasil	677	655	1	272	264	1 869
Chile	204	168	-	37	60	469
Colombia	1 984	1 288	6	969	469	4 716
Ecuador	153	182	1	344	72	752
Paraguay	27	42	-	18	14	101
Perú	273	354	1	125	112	865
Surinam	-	-	-	1	-	1
Uruguay	63	68	1	9	29	170
Venezuela	2 007	1 093	17	160	477	3 754
Europa	1 556	2 681	113	877	1 481	6 708
Albania	4	2	-	-	2	8
Alemania	184	427	16	154	298	1 079
Austria	11	45	-	11	13	80
Bélgica	23	32	2	37	29	123
Bielorrusia	8	1	-	-	-	9
Bosnia-Herzegovina	3	1	-	1	2	7
Bulgaria	4	7	-	-	1	12
Checa, Rep.	6	14	-	8	3	31
Croacia	7	6	-	-	3	16
Dinamarca	6	12	1	16	5	40
Eslovaquia	9	14	1	3	8	35
Eslovenia	1	2	-	-	1	4
España	488	815	14	168	274	1 759
Estonia	1	3	-	3	1	8
Finlandia	4	6	1	16	7	34
Francia	217	383	13	274	355	1 242
Grecia	2	8	-	1	1	12
Hungría	12	13	-	13	8	46
Irlanda	11	17	4	2	8	42
Islandia	1	-	-	-	-	1
Italia	184	274	18	80	156	712
Letonia	1	2	-	-	1	4
Liechtenstein	-	-	-	-	1	1
Lituania	-	5	-	2	4	11
Luxemburgo	1	1	1	-	-	3
Macedonia	-	1	-	-	1	2
Malta	1	-	-	-	-	1
Moldavia	2	1	-	-	-	3
Noruega	2	12	2	3	3	22
Países Bajos (Holanda)	24	107	3	6	26	166
Polonia	18	55	-	13	17	103
Portugal	45	58	1	5	19	128
Reino Unido	64	174	20	36	121	415
Rumania	16	36	-	3	21	76
Rusia	107	67	3	5	37	219
Serbia	1	10	-	-	2	13
Suecia	10	16	3	6	11	46
Suiza	29	29	10	9	29	106
Ucrania	49	25	-	2	13	89

(-) Significa cero.

Ver notas al final del cuadro.

2.2.2 Tarjetas de Residente Temporal (TRT) emitidas, según continente, país de nacionalidad y categoría de inmigración, enero-diciembre de 2019

(Concluye)

Continente/ país de nacionalidad	Categoría de inmigración					Total
	Familia	Trabajo	Rentista	Estudiante	Otros	
Asia	1 379	3 215	13	514	1 385	6 506
Arabia Saudita	1	1	-	-	3	5
Armenia	1	-	-	1	2	4
Azerbaiyán	5	2	-	-	1	8
Bangladesh	2	3	-	2	2	9
China	178	1 185	7	123	455	1 948
Chipre	-	1	-	-	-	1
Corea, Rep. (Sur)	337	423	-	87	189	1 036
Filipinas	13	71	-	4	24	112
Georgia	1	1	-	-	-	2
Hong Kong (China)	3	1	1	2	-	7
India	208	480	1	35	292	1 016
Indonesia	7	6	-	8	8	29
Irak	-	-	-	-	2	2
Irán	8	13	-	17	5	43
Israel	33	52	1	2	17	105
Japón	489	745	-	153	258	1 645
Jordania	4	-	-	-	1	5
Kazajistán	1	1	-	-	1	3
Kirguistán	2	-	-	1	-	3
Kuwait	1	1	-	-	1	3
Libano	7	3	-	1	9	20
Malasia	12	64	-	1	13	90
Mianmar (Birmania)	-	1	-	-	-	1
Nepal	1	2	2	-	1	6
Pakistán	4	18	-	4	24	50
Palestina	1	1	-	-	1	3
Singapur	-	3	1	-	3	7
Siria	2	-	-	3	2	7
Sri Lanka	1	1	-	-	-	2
Tailandia	7	40	-	14	4	65
Taiwán	18	45	-	30	21	114
Tayikistán	-	-	-	-	1	1
Turquía	23	43	-	9	40	115
Uzbekistán	2	-	-	1	1	4
Vietnam	5	8	-	16	3	32
Yemen	2	-	-	-	1	3
Oceanía	30	41	10	10	43	134
Australia	20	31	8	10	31	100
Nueva Caledonia	1	-	-	-	-	1
Nueva Zelanda	9	9	2	-	12	32
Tonga	-	1	-	-	-	1
África	92	125	2	52	89	360
Angola	-	4	-	4	2	10
Argelia	10	5	-	1	1	17
Burkina Faso	-	1	-	-	-	1
Burundi	-	2	-	-	-	2
Cabo Verde	-	1	-	-	-	1
Camerún	3	2	-	1	4	10
Congo, Rep.	2	-	-	2	-	4
Congo, Rep. Dem.	-	8	-	5	-	13
Costa de Marfil	1	-	-	3	1	5
Egipto	11	39	1	9	15	75
Etiopía	-	-	-	1	2	3
Gambia	1	-	-	1	-	2
Ghana	4	6	-	1	3	14
Guinea	-	-	-	-	1	1
Guinea Ecuatorial	-	1	-	-	1	2
Kenia	3	7	-	2	2	14
Libia	-	-	-	1	-	1
Mali	-	2	-	-	-	2
Marruecos	16	4	-	7	26	53
Mauricio	1	-	-	-	1	2
Mauritania	-	-	-	1	-	1
Mozambique	-	1	-	1	1	3
Namibia	-	2	-	-	-	2
Níger	-	1	-	-	-	1
Nigeria	20	14	-	5	6	45
Sudáfrica	18	16	1	2	17	54
Sudán	-	1	-	-	-	1
Tanzania	-	-	-	2	-	2
Togo	-	-	-	1	2	3
Túnez	2	8	-	-	4	14
Zambia	-	-	-	1	-	1
Zimbabue	-	-	-	1	-	1
Apátridas	-	1	-	-	-	1

(-) Significa cero.

¹ Incluye a los nacidos en Puerto Rico.

Nota: La información estandariza las estadísticas migratorias mexicanas que derivan de la normatividad vigente, con los conceptos más utilizados a nivel internacional para clasificar de manera general las razones de la aceptación del extranjero en el país de destino. La reagrupación de las cifras corresponde a: **a) Familia**, incluye a dependientes económicos; **b) Trabajo**, incluye a extranjeros cuyo motivo de estancia es trabajo u oferta de empleo. **c) Rentista**, incluye a los propietarios de bienes e inmuebles, inversionista, jubilado o pensionista; **d) Estudiante**; **e) Otros**, incluye a aquellos con motivo de estancia de proyectos de investigación científica, interés público y otros.

Las cifras pueden diferir de las publicadas en los informes de Gobierno y de Labores debido al proceso de validación de la información.

Fuente: Unidad de Política Migratoria, Registro e Identidad de Personas, SEGOB, con base en información registrada en las oficinas de trámites del INM.

2.3 Tarjetas de Residente Temporal (TRT) renovadas, según entidad federativa, 2019

Entidad federativa	Enero	Febrero	Marzo	Abril	Mayo	Junio	Julio	Agosto	Septiembre	Octubre	Noviembre	Diciembre	Total
Total nacional	3 423	4 392	4 962	4 175	3 333	3 470	5 032	5 403	4 622	5 532	5 730	4 230	54 304
Aguascalientes	34	47	45	87	76	58	85	59	43	72	109	134	849
Baja California	106	83	117	122	143	187	351	311	285	195	206	96	2 202
Baja California Sur	70	101	112	83	70	70	106	85	85	84	148	58	1 072
Campeche	31	59	45	45	42	31	85	79	55	58	35	65	630
Chiapas	17	27	31	35	15	20	79	46	46	75	65	39	495
Chihuahua	51	7	113	45	61	77	34	75	49	85	60	51	708
Coahuila	60	63	60	88	68	49	60	92	108	62	70	69	849
Colima	8	10	5	3	8	11	22	13	14	13	5	12	124
Ciudad de México	1 334	1 476	1 575	1 227	809	897	1 269	1 464	1 372	2 179	1 920	1 616	17 138
Durango	9	4	15	8	15	-	6	11	15	7	5	14	109
México	145	147	290	176	148	93	118	112	92	110	117	93	1 641
Guanajuato	53	60	290	97	54	83	208	131	142	246	244	241	1 849
Guerrero	24	17	12	10	17	15	14	18	22	16	16	19	200
Hidalgo	29	25	24	18	26	16	38	45	35	37	42	-	335
Jalisco	323	560	515	355	315	325	479	612	392	467	548	406	5 297
Michoacán	40	31	53	13	25	32	48	69	39	32	42	19	443
Morelos	50	37	36	35	20	22	52	68	59	34	27	25	465
Nayarit	26	27	32	43	25	22	58	32	43	41	35	30	414
Nuevo León	69	206	252	533	232	272	134	312	287	161	198	336	2 992
Oaxaca	36	25	33	24	29	42	33	53	63	49	67	24	478
Puebla	105	116	135	98	101	143	175	268	138	152	158	114	1 703
Querétaro	67	308	227	204	62	257	419	109	313	107	351	7	2 431
Quintana Roo	302	363	276	237	381	340	438	474	336	426	546	319	4 438
San Luis Potosí	61	43	50	49	72	65	61	64	89	99	67	8	728
Sinaloa	30	26	30	42	31	10	17	66	32	27	66	19	396
Sonora	39	45	46	41	51	43	69	52	47	76	60	38	607
Tabasco	39	46	40	58	62	30	-	88	89	57	68	62	639
Tamaulipas	42	32	33	26	33	16	50	58	41	56	47	35	469
Tlaxcala	2	14	2	9	4	5	5	9	5	3	8	4	70
Veracruz	67	46	56	60	40	38	100	75	89	103	76	40	790
Yucatán	36	140	127	99	100	42	161	195	39	165	171	148	1 423
Zacatecas	12	17	9	10	14	22	18	16	24	28	22	21	213
Oficinas centrales	106	184	276	195	184	137	240	242	134	210	131	68	2 107

(-) Significa cero.

Nota: Incluye a extranjeros que renovaron su Tarjeta de Residente Temporal, en términos del artículo 52, Fracción VII y VIII de la Ley de Migración artículo; artículos 138, 156 y 159 de su Reglamento y de los *Lineamientos para trámites y procedimientos migratorios*.

Las cifras pueden diferir de las publicadas en los informes de Gobierno y de Labores debido al proceso de validación de la información.

Fuente: Unidad de Política Migratoria, Registro e Identidad de Personas, SEGOB, con base en información registrada en las oficinas de trámites del INM.



2.3.1 Tarjetas de Residente Temporal (TRT) renovadas, según continente y país de nacionalidad, 2019

(Continúa)

Continente/ país de nacionalidad	Enero	Febrero	Marzo	Abril	Mayo	Junio	Julio	Agosto	Septiembre	Octubre	Noviembre	Diciembre	Total
Total	3 423	4 392	4 962	4 175	3 333	3 470	5 032	5 403	4 622	5 532	5 730	4 230	54 304
América	2 471	3 174	3 533	2 908	2 306	2 320	3 620	4 063	3 420	3 929	4 036	2 938	38 718
América del Norte	480	575	637	526	395	402	654	809	579	815	863	502	7 237
Canadá	83	110	107	92	63	64	91	82	81	136	163	107	1 179
Estados Unidos ¹	397	465	530	434	332	338	563	727	498	679	700	395	6 058
América Central	237	326	398	309	240	222	340	372	348	411	475	312	3 990
Belice	7	18	21	9	13	12	19	18	19	30	37	23	226
Costa Rica	31	33	53	36	22	35	51	47	58	59	38	49	512
El Salvador	54	56	82	69	52	39	74	79	61	98	138	76	878
Guatemala	52	91	103	79	56	62	105	81	102	94	118	57	1 000
Honduras	52	75	79	69	57	51	52	80	65	77	92	72	821
Nicaragua	30	36	45	31	29	18	31	40	27	29	29	20	365
Panamá	11	17	15	16	11	5	8	27	16	24	23	15	188
Islas del Caribe	382	419	442	362	368	426	696	766	610	607	561	404	6 043
Antigua y Barbuda	-	1	-	1	-	-	-	-	-	3	-	1	6
Bahamas (Commonwealth)	-	-	-	2	-	-	-	1	-	-	-	-	4
Barbados	-	1	-	-	-	-	-	-	-	-	1	-	2
Cuba	341	359	358	261	275	285	449	515	403	438	411	321	4 416
Curazao, isla	-	-	-	-	-	-	-	-	2	1	-	-	3
Dominica (Commonwealth)	-	-	-	-	-	1	-	1	-	1	-	-	3
Dominicana, Rep.	26	41	52	41	25	25	33	49	36	32	45	19	424
Granada	-	-	-	-	-	-	-	-	-	-	3	-	3
Haití	13	15	26	48	64	113	212	194	164	123	96	58	1 126
Jamaica	2	-	2	5	3	1	-	4	2	4	2	2	27
San Cristóbal y Nieves	-	-	1	-	-	-	-	-	-	-	-	-	1
San Vicente y Las Granadinas	-	-	-	-	-	1	-	1	-	-	-	-	2
Santa Lucía	-	-	-	-	1	-	1	-	1	-	-	-	3
Trinidad y Tobago	-	1	3	4	-	-	-	1	2	4	3	2	20
Virgenes Británicas, Islas	-	1	-	-	-	-	1	-	-	1	-	-	3
América del Sur	1 372	1 854	2 056	1 711	1 303	1 270	1 930	2 116	1 883	2 096	2 137	1 720	21 448
Argentina	122	140	165	134	134	101	166	222	158	204	236	167	1 949
Bolivia	38	54	65	46	32	21	31	36	40	45	52	32	492
Brasil	133	187	237	196	142	165	235	218	190	200	221	218	2 342
Chile	35	43	49	38	44	48	84	70	53	60	72	58	654
Colombia	387	581	575	473	348	317	536	637	604	684	627	423	6 192
Ecuador	52	116	115	88	58	46	69	101	112	111	105	83	1 056
Guyana	-	1	-	-	-	-	-	-	-	2	1	-	4
Paraguay	4	5	12	5	5	4	6	9	5	7	8	-	70
Perú	54	74	114	93	71	71	92	97	98	123	107	80	1 074
Uruguay	11	18	17	13	18	17	15	18	17	17	15	11	187
Venezuela	536	635	707	625	451	480	696	708	606	643	693	648	7 428
Europa	499	644	723	559	472	587	658	629	629	855	906	621	7 782
Albania	1	-	1	-	1	1	-	1	1	-	3	-	9
Alemania	62	98	122	57	77	113	86	100	104	117	96	60	1 092
Andorra	-	-	-	-	-	-	1	-	-	-	-	-	1
Austria	-	7	4	3	4	4	7	7	5	11	6	11	69
Bélgica	6	11	8	4	7	7	3	9	6	11	7	5	84
Bielorrusia	2	1	3	3	1	-	-	-	-	1	1	1	13
Bosnia-Herzegovina	-	1	-	-	-	1	-	1	1	-	-	1	5
Bulgaria	-	1	-	2	1	4	-	2	2	-	1	-	13
Checa, Rep.	2	4	7	6	6	3	5	3	1	3	2	5	47
Croacia	1	-	5	-	1	1	-	-	1	1	1	1	12
Dinamarca	2	1	3	4	2	4	2	2	4	5	1	-	30
Eslovaquia	-	5	4	1	1	-	1	3	3	1	8	-	27
Eslovenia	-	2	-	-	-	2	1	1	3	1	1	3	14
España	162	202	240	222	151	208	217	191	189	290	323	221	2 616
Estonia	-	-	1	-	3	1	-	-	-	-	-	-	5
Finlandia	-	2	2	1	3	-	3	-	1	2	2	1	17
Francia	79	97	104	92	68	83	109	72	93	176	176	108	1 257
Grecia	1	1	2	1	2	1	2	1	1	1	2	1	16
Hungría	7	4	6	5	4	6	4	3	3	3	3	3	51
Irlanda	2	2	1	3	-	6	3	2	2	5	7	5	38
Italia	76	78	85	62	43	56	89	81	97	80	107	79	933
Letonia	-	3	1	-	2	2	1	5	-	2	1	1	18
Liechtenstein	-	-	-	-	-	-	-	1	1	-	-	-	2
Lituania	2	2	2	-	-	1	1	-	2	-	-	-	10
Luxemburgo	1	-	-	-	-	-	-	-	-	-	-	-	2
Malta	-	-	1	-	-	1	1	-	-	-	1	-	4
Moldavia	-	2	1	-	-	-	-	1	-	-	-	-	5
Montenegro	-	-	1	-	-	-	-	-	-	1	-	-	2
Noruega	1	-	1	-	1	1	5	1	-	1	1	4	16
Países Bajos (Holanda)	6	9	15	5	15	7	12	12	14	8	7	16	126
Polonia	3	10	10	8	10	7	5	14	7	7	9	1	91
Portugal	11	14	15	11	10	11	20	21	23	13	13	18	180
Reino Unido	25	36	30	23	23	19	29	41	29	67	68	34	424
Rumania	6	4	6	5	3	10	7	6	11	5	8	-	71
Rusia	14	21	15	15	14	10	19	18	6	8	23	18	181
Serbia	1	6	4	1	3	1	-	3	1	1	4	2	27
Suecia	8	5	5	3	3	3	3	4	5	4	4	8	55
Suiza	8	11	7	9	2	4	13	9	9	16	9	4	101
Ucrania	10	4	11	13	11	9	9	14	4	14	11	8	118

(-) Significa cero.
Ver notas al final del cuadro.



2.3.1 Tarjetas de Residente Temporal (TRT) renovadas, según continente y país de nacionalidad, 2019

(Concluye)

Continente/ país de nacionalidad	Enero	Febrero	Marzo	Abril	Mayo	Junio	Julio	Agosto	Septiembre	Octubre	Noviembre	Diciembre	Total
Asia	412	534	655	652	522	545	714	668	546	687	731	640	7 306
Afganistán	-	-	-	2	-	-	-	-	-	1	-	-	3
Arabia Saudita	-	-	-	-	-	1	-	-	-	1	-	-	2
Armenia	-	-	1	-	-	-	-	-	-	-	-	-	1
Azerbaiyán	-	-	-	-	-	-	-	-	-	-	1	-	1
Bangladesh	-	1	1	-	-	-	-	1	-	1	2	-	6
Bután	-	-	-	-	-	-	-	-	-	1	-	1	2
Camboya	-	-	-	-	1	-	-	-	-	1	-	-	2
China	152	122	145	133	141	119	170	193	138	205	186	180	1 884
Chipre	4	-	-	-	-	-	-	-	-	-	-	-	4
Corea, Rep. (Sur)	62	116	113	128	90	121	102	127	95	91	103	94	1 242
Filipinas	8	8	14	14	18	11	11	17	13	11	16	8	149
Georgia	-	-	-	1	1	-	-	-	-	-	-	-	2
Hong Kong (China)	-	-	-	1	-	-	-	1	-	1	-	-	3
India	97	125	157	136	103	129	154	118	108	126	152	94	1 499
Indonesia	-	1	3	3	2	1	1	3	1	5	6	8	34
Irak	1	-	-	-	-	-	1	-	2	1	1	-	6
Irán	1	2	3	1	-	3	1	5	2	2	3	1	24
Israel	8	6	10	17	8	7	16	13	15	14	17	10	141
Japón	52	135	171	184	129	135	225	146	138	166	195	202	1 878
Jordania	-	-	-	1	-	-	-	-	1	-	1	2	5
Kazajistán	2	-	-	3	1	1	1	-	-	-	1	-	9
Kirguistán	-	-	-	2	-	-	-	-	-	-	-	1	3
Kuwait	-	-	-	-	-	-	-	-	1	-	-	-	1
Libano	-	1	3	-	1	1	-	-	-	3	5	1	15
Malasia	3	2	2	1	6	-	9	-	-	2	3	9	37
Mianmar (Birmania)	-	2	-	-	-	1	-	-	1	-	-	1	5
Mongolia	-	-	-	-	1	-	-	-	-	-	3	1	5
Nepal	-	-	-	-	-	-	-	-	1	2	2	-	5
Pakistán	3	1	7	-	1	4	2	10	8	22	6	4	68
Palestina	-	-	-	-	-	-	-	-	-	-	1	1	2
Singapur	1	-	-	1	-	-	-	2	-	-	1	-	5
Siria	-	1	2	2	3	-	-	2	2	1	1	-	14
Sri Lanka	-	-	-	1	1	-	2	-	1	-	-	-	5
Tailandia	2	1	1	2	1	2	4	2	3	1	4	-	23
Taiwán	5	6	8	6	6	4	10	20	9	14	5	13	106
Tayikistán	1	-	-	-	-	-	1	-	-	-	-	1	3
Turkmenistán	1	1	-	-	-	-	-	-	-	-	-	1	3
Turquía	2	3	13	9	5	3	2	6	6	8	15	6	78
Vietnam	7	-	1	4	3	2	2	2	1	7	1	1	31
Oceania	3	11	9	14	7	6	11	17	6	18	22	8	132
Australia	3	7	6	12	6	6	8	13	5	14	18	7	105
Kiribati	-	-	-	1	-	-	-	-	-	-	-	-	1
Marshall, Islas	-	1	-	-	-	-	-	-	-	-	-	-	1
Nueva Zelandia	-	3	3	1	1	-	3	3	-	4	4	1	23
Papúa Nueva Guinea	-	-	-	-	-	-	-	-	1	-	-	-	1
Tuvalu	-	-	-	-	-	-	-	1	-	-	-	-	1
África	38	29	42	42	26	12	29	26	21	43	35	23	366
Angola	-	1	1	6	1	-	-	-	1	3	2	-	15
Argelia	3	1	4	1	2	-	2	1	-	-	1	2	17
Benín	1	-	-	1	-	-	-	1	-	1	-	1	5
Burkina Faso	-	-	1	-	-	-	-	-	-	-	1	-	2
Camerún	2	1	2	1	-	-	1	3	-	1	1	1	13
Congo, Rep.	1	-	2	-	-	-	-	-	1	-	-	-	4
Congo, Rep. Dem.	7	-	1	2	1	-	-	-	-	1	2	1	15
Costa de Marfil	1	3	-	3	3	-	-	-	2	3	1	-	16
Egipto	4	4	5	3	2	-	3	1	1	1	2	5	31
Eritrea	-	-	-	-	-	-	1	-	-	-	-	-	1
Etiopía	-	1	-	1	-	1	-	-	-	-	-	-	3
Gabón	-	-	-	-	-	-	-	1	-	-	-	-	1
Gambia	-	-	-	-	-	-	-	-	-	1	-	-	1
Ghana	3	-	-	-	1	1	1	1	1	1	1	-	10
Guinea	-	-	-	1	1	-	-	-	-	-	-	-	2
Guinea Bissau	-	-	-	1	-	-	-	-	-	-	-	-	1
Guinea Ecuatorial	1	-	-	-	-	-	-	-	-	-	1	-	2
Kenia	1	-	3	3	1	-	2	2	1	1	5	1	20
Lesoto	-	-	-	1	-	-	-	-	-	-	-	-	1
Madagascar	-	2	1	-	-	-	-	-	-	-	-	-	3
Mali	-	1	-	2	2	-	-	-	-	-	-	-	5
Marruecos	4	1	4	2	1	1	3	5	2	5	3	2	33
Mauricio	-	-	1	-	1	-	-	-	-	-	-	-	2
Namibia	-	-	-	-	-	-	-	-	-	1	-	-	1
Níger	-	-	-	1	-	-	-	-	-	-	-	-	1
Nigeria	4	7	9	4	2	3	5	6	6	12	6	4	68
Ruanda	-	1	-	-	-	2	-	1	1	-	-	-	5
Senegal	-	-	-	1	1	-	-	-	-	1	1	-	4
Sierra Leona	-	-	-	-	-	-	-	-	-	-	-	1	1
Sudáfrica	4	4	6	4	3	-	10	1	3	5	4	1	45
Tanzania	-	-	1	2	-	1	1	2	-	1	1	-	9
Togo	1	1	-	-	2	1	-	-	-	1	1	2	9
Túnez	1	-	1	2	2	-	-	1	1	1	1	2	12
Uganda	-	-	-	-	-	2	-	-	-	2	-	-	4
Zambia	-	1	-	-	-	-	-	-	-	1	-	-	2
Zimbabue	-	-	-	-	-	-	-	-	1	-	1	-	2

(-) Significa cero.

¹ Incluye a los nacidos en Puerto Rico.

Nota: Incluye a extranjeros que renovaron su Tarjeta de Residente Temporal, en términos del artículo 52, Fracción VII y VIII de la Ley de Migración artículo; artículos 138, 156 y 159 de su Reglamento y de los *Lineamientos para trámites y procedimientos migratorios*.

Las cifras pueden diferir de las publicadas en los informes de Gobierno y de Labores debido al proceso de validación de la información.

Fuente: Unidad de Política Migratoria, Registro e Identidad de Personas, SEGOB, con base en información registrada en las oficinas de trámites del INM.



**2.3.2 Tarjetas de Residente Temporal (TRT) renovadas,
según continente, país de nacionalidad y categoría de inmigración, enero-diciembre de 2019**

(Continúa)

Continente/ país de nacionalidad	Categoría de inmigración					Total
	Familia	Trabajo	Rentista	Estudiante	Otros	
Total	5 397	25 055	2 023	9 978	11 851	54 304
América	3 625	16 193	1 889	8 706	8 305	38 718
América del Norte	456	2 952	1 627	562	1 640	7 237
Canadá	46	420	410	29	274	1 179
Estados Unidos ¹	410	2 532	1 217	533	1 366	6 058
América Central	322	1 232	11	1 787	638	3 990
Belice	2	26	-	191	7	226
Costa Rica	66	210	1	142	93	512
El Salvador	60	253	3	418	144	878
Guatemala	72	372	1	384	171	1 000
Honduras	85	215	4	381	136	821
Nicaragua	15	106	1	182	61	365
Panamá	22	50	1	89	26	188
Islas del Caribe	398	2 555	99	1 311	1 680	6 043
Antigua y Barbuda	-	-	-	6	-	6
Bahamas (Commonwealth)	-	-	-	3	1	4
Barbados	-	-	-	2	-	2
Cuba	352	1 654	97	874	1 439	4 416
Curazao, isla	-	-	-	2	1	3
Dominica (Commonwealth)	-	-	-	3	-	3
Dominicana, Rep.	32	158	1	151	82	424
Granada	1	-	-	2	-	3
Haití	10	719	1	242	154	1 126
Jamaica	1	13	-	11	2	27
San Cristóbal y Nieves	-	-	-	1	-	1
San Vicente y Las Granadinas	-	-	-	2	-	2
Santa Lucía	-	1	-	2	-	3
Trinidad y Tobago	2	9	-	8	1	20
Virgenes Británicas, Islas	-	1	-	2	-	3
América del Sur	2 449	9 454	152	5 046	4 347	21 448
Argentina	223	1 078	9	165	474	1 949
Bolivia	16	143	3	278	52	492
Brasil	416	1 107	5	222	592	2 342
Chile	115	269	3	129	138	654
Colombia	496	2 199	19	2 374	1 104	6 192
Ecuador	61	279	2	601	113	1 056
Guyana	-	1	-	3	-	4
Paraguay	5	33	-	17	15	70
Perú	86	514	6	264	204	1 074
Uruguay	22	89	3	26	47	187
Venezuela	1 009	3 742	102	967	1 608	7 428
Europa	820	4 441	103	724	1 694	7 782
Albania	-	7	-	-	2	9
Alemania	138	616	14	91	233	1 092
Andorra	-	1	-	-	-	1
Austria	4	37	1	7	20	69
Bélgica	10	41	3	9	21	84
Bielorrusia	-	5	-	1	7	13
Bosnia-Herzegovina	-	5	-	-	-	5
Bulgaria	-	6	-	2	5	13
Checa, Rep.	6	24	-	7	10	47
Croacia	3	8	-	-	1	12
Dinamarca	7	14	-	2	7	30
Eslovaquia	6	11	-	1	9	27
Eslovenia	2	9	-	2	1	14
España	290	1 557	23	249	497	2 616
Estonia	2	2	-	1	-	5
Finlandia	-	11	-	3	3	17
Francia	154	717	8	118	260	1 257
Grecia	-	9	-	3	4	16
Hungria	3	26	-	5	17	51
Irlanda	1	26	-	3	8	38
Italia	74	539	20	93	207	933
Letonia	2	9	-	1	6	18
Liechtenstein	-	1	-	-	-	2
Lituania	-	8	-	-	2	10
Luxemburgo	-	2	-	-	-	2
Malta	-	3	-	-	1	4
Moldavia	-	2	-	-	3	5
Montenegro	-	1	-	-	1	2
Noruega	3	3	-	1	9	16
Países Bajos (Holanda)	15	61	1	18	31	126
Polonia	2	60	1	9	19	91
Portugal	18	111	-	21	30	180
Reino Unido	27	244	20	14	119	424
Rumania	6	42	-	3	20	71
Rusia	22	80	1	21	57	181
Serbia	1	18	-	3	5	27
Suecia	6	28	2	4	15	55
Suiza	4	46	8	14	29	101
Ucrania	14	51	1	18	34	118

(-) Significa cero.
Ver notas al final del cuadro.



2.3.2 Tarjetas de Residente Temporal (TRT) renovadas,
según continente, país de nacionalidad y categoría de inmigración, enero-diciembre de 2019

(Concluye)

Continente/ país de nacionalidad	Categoría de inmigración					Total
	Familia	Trabajo	Rentista	Estudiante	Otros	
Asia	920	4 191	7	433	1 755	7 306
Afganistán	-	2	-	-	1	3
Arabia Saudita	-	1	-	-	-	2
Armenia	-	1	-	-	-	1
Azerbaiyán	-	-	-	-	1	1
Bangladesh	-	4	-	2	-	6
Bután	-	2	-	-	-	2
Camboya	-	-	-	1	1	2
China	66	1 377	2	49	390	1 884
Chipre	3	-	-	-	1	4
Corea, Rep. (Sur)	215	535	2	154	336	1 242
Filipinas	26	68	1	16	38	149
Georgia	-	1	-	-	1	2
Hong Kong (China)	1	2	-	-	-	3
India	194	887	-	61	357	1 499
Indonesia	1	16	-	10	7	34
Irak	1	3	-	1	1	6
Irán	2	6	-	9	7	24
Israel	33	83	1	2	22	141
Japón	336	982	1	68	491	1 878
Jordania	-	3	-	-	2	5
Kazajistán	1	1	-	4	3	9
Kirguistán	-	1	-	2	1	3
Kuwait	-	9	-	-	3	15
Libano	1	9	-	2	-	12
Malasia	11	19	-	-	7	37
Mianmar (Birmania)	1	3	-	-	1	5
Mongolia	-	4	-	-	1	5
Nepal	-	2	-	3	-	5
Pakistán	11	28	-	12	17	68
Palestina	-	-	-	-	2	2
Singapur	-	4	-	-	1	5
Siria	-	6	-	8	-	14
Sri Lanka	-	4	-	1	-	5
Tailandia	3	9	-	-	11	23
Taiwán	4	71	-	8	23	106
Tayikistán	-	2	-	1	-	3
Turkmenistán	-	-	-	3	-	3
Turquía	10	44	-	3	21	78
Vietnam	-	11	-	13	7	31
Oceania	3	64	23	4	38	132
Australia	3	49	21	3	29	105
Kiribati	-	1	-	-	-	1
Marshall, Islas	-	-	-	-	1	1
Nueva Zelanda	-	12	2	1	8	23
Papúa Nueva Guinea	-	1	-	-	-	1
Tuvalu	-	1	-	-	-	1
África	29	166	1	111	59	366
Angola	-	9	-	6	-	15
Argelia	4	8	-	1	4	17
Benín	-	2	-	3	-	5
Burkina Faso	-	2	-	-	-	2
Camerún	1	6	-	3	3	13
Congo, Rep.	-	1	-	2	-	4
Congo, Rep. Dem.	4	9	-	2	-	15
Costa de Marfil	1	3	-	10	2	16
Egipto	2	20	-	6	3	31
Eritrea	-	-	-	1	-	1
Etiopía	-	2	-	1	-	3
Gabón	-	-	-	-	1	1
Gambia	-	-	-	1	-	1
Ghana	1	7	-	1	1	10
Guinea	-	-	-	1	1	2
Guinea Bissau	-	1	-	-	-	1
Guinea Ecuatorial	-	2	-	-	-	2
Kenia	-	16	-	4	-	20
Lesoto	-	-	-	1	-	1
Madagascar	1	2	-	-	-	3
Mali	-	-	-	5	-	5
Marruecos	2	11	-	10	10	33
Mauricio	-	-	-	-	2	2
Namibia	-	1	-	-	-	1
Níger	-	-	-	1	-	1
Nigeria	5	20	-	29	14	68
Ruanda	1	2	-	2	-	5
Senegal	1	2	-	1	-	4
Sierra Leona	-	1	-	-	-	1
Sudáfrica	6	20	1	4	14	45
Tanzania	-	4	-	5	-	9
Togo	-	3	-	6	-	9
Túnez	-	8	-	2	2	12
Uganda	-	4	-	-	-	4
Zambia	-	-	-	1	1	2
Zimbabue	-	-	-	2	-	2

(-) Significa cero.

¹ Incluye a los nacidos en Puerto Rico.

Nota: La información estandariza las estadísticas migratorias mexicanas que derivan de la normatividad vigente, con los conceptos más utilizados a nivel internacional para clasificar de manera general las razones de la aceptación del extranjero en el país de destino. La reagrupación de las cifras corresponde a: **a) Familia**, incluye a dependientes económicos; **b) Trabajo**, incluye a extranjeros cuyo motivo de estancia es trabajo u oferta de empleo. **c) Rentista**, incluye a los propietarios de bienes e inmuebles, inversionista, jubilado o pensionista; **d) Estudiante**; **e) Otros**, incluye a aquellos con motivo de estancia de proyectos de investigación científica, interés público y otros.

Las cifras pueden diferir de las publicadas en los informes de Gobierno y de Labores debido al proceso de validación de la información.

Fuente: Unidad de Política Migratoria, Registro e Identidad de Personas, SEGOB, con base en información registrada en las oficinas de trámites del INM.

2.4 Tarjetas de Residente Permanente (TRP) emitidas, según entidad federativa, 2019

Entidad federativa	Enero	Febrero	Marzo	Abril	Mayo	Junio	Julio	Agosto	Septiembre	Octubre	Noviembre	Diciembre	Total
Total nacional	2 664	3 212	3 224	3 076	2 717	2 546	3 623	3 654	3 262	4 010	4 847	3 708	40 543
Aguascalientes	9	9	20	28	22	23	14	23	19	48	33	43	291
Baja California	138	142	142	110	119	127	207	211	285	166	265	169	2 081
Baja California Sur	117	100	108	87	72	68	74	74	73	55	133	82	1 043
Campeche	17	24	16	32	28	34	32	25	30	26	19	16	299
Chiapas	415	614	472	359	300	294	610	441	115	519	1 052	587	5 778
Chihuahua	53	1	42	37	58	42	17	47	20	74	81	52	524
Coahuila	31	16	31	45	43	51	44	102	192	115	127	48	845
Colima	9	8	14	16	9	16	11	11	15	19	21	25	174
Ciudad de México	402	440	591	640	313	375	524	728	749	978	970	956	7 666
Durango	13	6	15	9	9	-	13	11	8	21	12	10	127
México	124	113	142	112	136	115	71	84	40	40	78	29	1 084
Guanajuato	60	54	157	100	44	52	127	69	93	154	138	113	1 161
Guerrero	15	18	9	9	9	28	19	15	16	19	19	12	198
Hidalgo	43	19	49	44	60	42	49	64	52	40	52	16	530
Jalisco	230	364	305	240	211	201	381	323	264	273	404	412	3 608
Michoacán	25	20	29	28	27	21	31	37	27	28	42	20	335
Morelos	34	5	37	30	26	35	27	27	12	29	29	17	308
Nayarit	50	52	67	65	33	32	69	19	37	28	42	38	532
Nuevo León	38	108	129	242	160	166	115	245	228	114	98	98	1 741
Oaxaca	37	34	42	30	59	44	37	31	20	32	53	38	457
Puebla	65	63	70	62	74	42	91	62	157	76	75	83	920
Querétaro	33	116	91	72	48	77	159	57	99	26	129	4	911
Quintana Roo	212	257	186	136	271	262	333	348	278	356	302	334	3 275
San Luis Potosí	19	18	24	40	28	40	31	34	56	43	35	15	383
Sinaloa	22	44	26	33	38	3	12	46	30	24	46	9	333
Sonora	47	53	33	41	62	58	62	52	56	44	77	60	645
Tabasco	40	42	40	42	65	20	1	53	49	50	60	54	516
Tamaulipas	47	23	10	35	11	27	21	34	35	55	48	32	378
Tlaxcala	3	5	1	5	5	7	7	11	9	6	5	9	73
Veracruz	58	60	48	62	30	53	70	50	60	127	53	54	725
Yucatán	35	159	86	88	122	28	157	115	26	145	114	106	1 181
Zacatecas	17	11	5	3	7	18	7	7	6	5	11	7	104
Oficinas centrales	206	214	187	194	208	145	200	198	106	275	224	160	2 317

(-) Significa cero.

Nota: Incluye a extranjeros con Tarjeta de Residente Permanente, en términos del artículo 52, Fracción IX de la Ley de Migración y artículo 139 de su Reglamento y de los Lineamientos para trámites y procedimientos migratorios.

Las cifras pueden diferir de las publicadas en los informes de Gobierno y de Labores debido al proceso de validación de la información.

Fuente: Unidad de Política Migratoria, Registro e Identidad de Personas, SEGOB, con base en información registrada en las oficinas de trámites del INM.



2.4.1 Tarjetas de Residente Permanente (TRP) emitidas, según continente y país de nacionalidad, 2019

(Continúa)

Continente/ país de nacionalidad	Enero	Febrero	Marzo	Abril	Mayo	Junio	Julio	Agosto	Septiembre	Octubre	Noviembre	Diciembre	Total
Total	2 664	3 212	3 224	3 076	2 717	2 546	3 623	3 654	3 262	4 010	4 847	3 708	40 543
América	2 174	2 582	2 634	2 388	2 143	2 001	2 909	2 926	2 569	3 132	3 410	2 706	31 574
América del Norte	518	671	658	519	473	363	544	427	410	550	698	538	6 369
Canadá	135	183	162	90	94	52	95	53	49	125	154	147	1 339
Estados Unidos ¹	383	488	496	429	379	311	449	374	361	425	544	391	5 030
América Central	605	801	664	610	554	538	929	867	678	855	925	678	8 704
Belice	6	2	7	5	9	6	9	3	7	6	11	8	79
Costa Rica	7	9	18	16	11	14	17	16	15	16	18	6	163
El Salvador	207	266	185	173	183	190	238	221	183	221	234	157	2 458
Guatemala	121	220	182	113	122	85	190	191	117	186	163	160	1 850
Honduras	229	250	239	254	197	202	416	379	299	374	432	289	3 560
Nicaragua	33	52	31	41	29	36	56	54	48	45	60	51	536
Panamá	2	2	2	8	3	5	3	3	9	7	7	7	58
Islas del Caribe	166	206	224	194	260	278	310	335	327	341	367	356	3 364
Bahamas (Commonwealth)	-	-	1	-	-	-	-	-	-	-	-	-	1
Cuba	123	159	163	148	209	221	258	275	277	295	302	311	2 741
Dominicana, Rep.	15	29	18	20	30	30	26	31	14	23	20	22	278
Granada	-	-	1	1	-	1	-	-	-	-	-	-	3
Haití	28	17	39	24	21	25	25	26	35	21	39	21	321
Jamaica	-	1	1	1	-	-	1	2	1	1	4	2	14
San Cristóbal y Nieves	-	-	1	-	-	-	-	-	-	-	-	-	1
San Vicente y Las Granadinas	-	-	-	-	-	1	-	-	-	-	-	-	1
Trinidad y Tobago	-	-	-	-	-	-	-	1	-	1	2	-	4
América del Sur	885	904	1 088	1 065	856	822	1 126	1 297	1 154	1 386	1 420	1 134	13 137
Argentina	59	64	72	60	77	58	121	122	101	118	133	110	1 095
Bolivia	4	8	2	11	3	9	11	7	12	8	14	24	113
Brasil	34	37	34	48	30	59	53	67	76	69	82	60	649
Chile	23	20	12	27	18	16	25	25	20	36	27	18	267
Colombia	147	190	240	240	190	197	240	271	241	270	259	249	2 734
Ecuador	12	12	31	17	21	20	12	16	15	15	38	18	227
Paraguay	4	3	1	10	4	4	2	3	6	2	6	9	54
Perú	25	31	38	40	29	24	42	52	47	28	46	45	447
Uruguay	9	5	14	9	4	11	19	16	10	17	12	6	132
Venezuela	568	534	644	603	480	424	601	718	626	823	803	595	7 419
Europa	224	335	320	314	267	249	332	348	342	366	351	360	3 808
Albania	-	-	1	-	-	2	-	-	2	-	2	-	7
Alemania	22	28	33	26	29	34	34	40	26	31	22	32	357
Austria	3	4	1	1	1	2	1	2	3	2	-	2	22
Bélgica	1	4	5	4	10	5	4	4	6	10	7	7	67
Bielorrusia	-	6	1	1	5	-	-	-	-	2	-	1	16
Bosnia-Herzegovina	-	-	-	-	-	-	-	1	1	1	-	-	3
Bulgaria	-	-	-	-	1	1	1	1	1	2	-	2	9
Checa, Rep.	-	1	2	1	-	-	1	4	1	1	1	3	15
Croacia	-	-	2	1	2	2	2	2	1	-	2	1	15
Dinamarca	-	1	-	-	2	2	-	-	2	1	1	1	10
Eslovaquia	3	3	5	1	2	-	1	1	-	1	4	1	22
Eslovenia	1	-	-	-	-	-	1	-	2	-	-	-	4
España	75	122	123	122	79	88	110	121	130	130	128	103	1 331
Estonia	-	-	-	1	-	1	-	-	-	1	-	2	5
Finlandia	-	-	-	-	-	-	2	3	-	-	2	2	9
Francia	31	45	31	44	41	32	40	45	42	53	47	65	516
Grecia	2	-	-	-	1	1	1	1	1	2	3	1	13
Hungría	1	3	2	-	1	1	3	3	2	-	3	2	21
Irlanda	1	2	1	-	-	1	4	2	1	2	-	1	15
Islandia	1	-	-	-	-	-	-	-	-	-	-	-	2
Italia	32	28	45	42	36	29	53	40	53	45	31	54	488
Letonia	-	1	1	-	-	-	4	1	-	2	-	1	10
Liechtenstein	1	-	-	-	-	-	-	-	-	-	-	-	1
Lituania	-	-	1	-	1	1	-	-	1	2	1	-	7
Luxemburgo	-	-	-	-	-	-	-	-	-	-	1	-	1
Macedonia	-	1	-	-	-	-	-	-	-	1	-	-	2
Montenegro	-	-	-	-	1	-	-	-	-	-	2	-	3
Noruega	-	-	-	2	1	1	3	1	-	1	-	1	10
Países Bajos (Holanda)	6	12	6	4	7	1	6	9	9	8	9	5	82
Polonia	1	5	6	1	2	2	4	7	4	4	6	6	48
Portugal	4	7	8	5	2	6	11	8	10	6	16	8	91
Reino Unido	16	20	17	18	16	14	15	19	12	20	23	19	209
Rumania	3	2	3	3	-	3	2	2	3	7	3	3	34
Rusia	10	25	10	15	12	10	11	16	14	16	23	21	183
Serbia	-	1	-	1	-	1	1	1	1	1	-	2	9
Suecia	2	4	2	3	2	2	1	-	2	3	2	2	25
Suiza	5	3	6	10	7	3	5	7	4	3	7	5	65
Ucrania	3	7	8	8	6	4	11	7	8	8	5	6	81

(-) Significa cero.

Ver notas al final del cuadro.



2.4.1 Tarjetas de Residente Permanente (TRP) emitidas, según continente y país de nacionalidad, 2019

(Concluye)

Continente/ país de nacionalidad	Enero	Febrero	Marzo	Abril	Mayo	Junio	Julio	Agosto	Septiembre	Octubre	Noviembre	Diciembre	Total
Asia	245	272	246	344	273	267	339	338	327	373	359	370	3 753
Afganistán	-	-	-	-	-	-	-	-	1	-	-	-	1
Arabia Saudita	-	-	-	-	-	-	-	-	1	-	-	-	1
Armenia	1	1	1	-	-	-	2	-	-	1	-	-	6
Azerbaiyán	-	-	-	-	-	-	-	2	-	-	-	-	2
Bangladesh	-	2	1	1	-	-	2	-	1	2	1	2	12
Camboya	-	-	-	-	-	-	-	1	-	-	-	-	1
China	142	124	118	154	118	136	174	187	157	177	191	196	1 874
Corea, R.P.D. (Norte)	-	-	-	1	-	-	1	-	-	-	1	-	3
Corea, Rep. (Sur)	29	57	40	63	50	35	36	62	62	46	41	47	568
Filipinas	-	2	6	4	14	4	14	7	5	4	7	3	70
Georgia	-	-	-	-	-	-	-	1	-	-	-	-	1
Hong Kong (China)	-	-	-	-	1	-	-	-	-	-	1	1	3
India	26	24	24	35	23	25	28	18	19	30	38	39	329
Indonesia	-	-	1	-	2	3	-	-	1	3	1	1	12
Irak	-	3	-	-	-	1	2	-	-	-	-	-	7
Irán	1	-	-	-	2	1	-	-	1	2	3	1	11
Israel	9	5	7	6	9	9	7	10	5	11	4	13	95
Japón	23	29	30	62	38	43	47	27	55	62	55	47	518
Jordania	1	-	-	-	-	-	1	-	1	1	-	-	4
Kazajistán	-	-	1	-	-	1	2	-	-	-	-	-	4
Kirguistán	-	-	1	-	-	-	-	-	-	-	-	-	1
Líbano	3	5	1	-	3	3	1	4	5	3	2	7	37
Malasia	-	-	-	-	-	-	1	-	-	1	-	-	2
Mongolia	-	-	-	-	-	-	-	1	-	-	-	-	1
Nepal	-	-	-	-	-	-	-	-	1	-	1	-	2
Pakistán	3	6	4	5	3	5	8	4	2	7	3	4	54
Palestina	-	-	-	-	-	-	2	1	-	3	-	-	6
Siria	-	2	-	2	-	-	1	1	-	4	-	1	11
Tailandia	1	2	1	1	3	-	1	1	2	-	1	-	13
Taiwán	2	4	4	4	2	1	4	7	4	10	7	5	54
Tayikistán	-	-	-	-	-	-	-	-	-	1	-	-	1
Turquía	1	5	4	2	4	-	3	2	3	4	1	-	29
Uzbekistán	-	-	-	-	1	-	-	-	-	-	-	-	1
Vietnam	-	-	1	-	-	-	1	2	1	1	-	2	8
Yemen	3	1	1	4	-	-	1	-	-	-	-	-	11
Oceanía	6	4	5	1	6	5	7	7	-	1	10	5	57
Australia	5	1	-	1	6	2	6	5	-	1	7	4	38
Fiyi, Islas	-	-	-	-	-	-	1	-	-	-	-	-	1
Nueva Zelanda	1	3	5	-	-	3	-	2	-	-	3	1	18
África	15	16	19	29	28	24	32	32	23	28	25	15	286
Angola	-	-	1	-	-	-	-	-	1	-	1	-	3
Argelia	-	2	1	-	1	3	-	-	-	2	-	-	9
Burundi	-	-	-	-	-	-	-	-	1	-	-	-	1
Camerún	1	1	-	1	1	2	2	3	3	3	2	2	21
Congo, Rep.	-	-	-	1	-	-	-	2	-	-	1	-	4
Congo, Rep. Dem.	-	3	-	3	4	1	-	-	-	1	1	1	14
Costa de Marfil	1	-	1	1	-	-	1	-	-	-	-	1	5
Egipto	4	3	1	7	1	4	2	3	1	3	2	2	33
Eritrea	1	-	-	1	-	-	-	-	-	-	-	-	2
Ghana	-	-	-	1	2	-	1	1	1	2	2	1	11
Guinea	-	-	-	-	-	-	-	2	-	-	1	-	3
Guinea Ecuatorial	-	-	1	-	-	-	1	2	-	-	1	1	6
Kenia	-	2	-	1	4	3	2	-	1	1	2	1	17
Libia	1	1	-	-	-	-	-	-	-	-	-	-	2
Madagascar	-	-	-	-	-	-	-	-	-	1	-	-	1
Mali	-	-	-	1	-	-	-	-	-	1	-	-	2
Marruecos	4	1	4	3	1	1	2	3	3	-	1	1	24
Níger	-	-	-	-	-	-	1	-	-	-	-	-	1
Nigeria	2	2	7	8	12	8	12	11	8	6	8	3	87
Reunión, Islas	-	-	-	-	-	-	-	-	-	1	-	-	1
Senegal	-	-	1	-	-	-	-	-	-	1	-	-	2
Somalia	-	1	-	-	-	-	-	-	-	-	-	-	1
Sudáfrica	1	-	-	-	-	1	4	2	4	2	1	1	16
Tanzania	-	-	-	-	-	-	-	-	-	1	-	-	1
Togo	-	-	2	-	-	1	2	-	-	1	-	1	7
Túnez	-	-	-	1	2	-	1	3	-	2	-	-	9
Zimbabue	-	-	-	-	-	-	1	-	-	-	2	-	3
Apátridas	-	3	-	-	-	-	4	3	1	110	692	252	1 065

(-) Significa cero.

¹ Incluye a los nacidos en Puerto Rico.

Nota: Incluye a extranjeros con Tarjeta de Residente Permanente, en términos del artículo 52, Fracción IX de la Ley de Migración y artículo 139 de su Reglamento y de los *Lineamientos para la emisión y renovación de documentos migratorios*.

Las cifras pueden diferir de las publicadas en los informes de Gobierno y de Labores debido al proceso de validación de la información.

Fuente: Unidad de Política Migratoria, Registro e Identidad de Personas, SEGOB, con base en información registrada en las oficinas de trámites del INM.



2.4.2 Tarjetas de Residente Permanente (TRP) emitidas, según continente, país de nacionalidad y categoría de inmigración, enero-diciembre de 2019

(Continúa)

Continente/ país de nacionalidad	Categoría de inmigración					Total
	Familia	Trabajo	Rentista	Razones humanitarias	Otros	
Total	18 078	6 183	3 186	8 228	4 868	40 543
América	14 585	3 392	3 044	7 116	3 437	31 574
América del Norte	1 217	646	2 906	2	1 598	6 369
Canadá	197	135	697	-	310	1 339
Estados Unidos ¹	1 020	511	2 209	2	1 288	5 030
América Central	4 375	377	14	3 562	376	8 704
Belice	70	6	1	-	2	79
Costa Rica	94	42	1	-	26	163
El Salvador	947	91	2	1 330	88	2 458
Guatemala	1 424	110	4	219	93	1 850
Honduras	1 632	96	5	1 707	120	3 560
Nicaragua	170	24	-	305	37	536
Panamá	38	8	1	1	10	58
Islas del Caribe	2 543	323	68	55	375	3 364
Bahamas (Commonwealth)	1	-	-	-	-	1
Cuba	2 047	281	67	36	310	2 741
Dominicana, Rep.	220	26	1	1	30	278
Granada	2	-	-	-	1	3
Haití	260	13	-	16	32	321
Jamaica	9	1	-	2	2	14
San Cristóbal y Nieves	1	-	-	-	-	1
San Vicente y Las Granadinas	-	1	-	-	-	1
Trinidad y Tobago	3	1	-	-	-	4
América del Sur	6 450	2 046	56	3 497	1 088	13 137
Argentina	548	360	5	-	182	1 095
Bolivia	51	19	2	19	22	113
Brasil	336	202	2	-	109	649
Chile	165	54	1	1	46	267
Colombia	2 001	468	11	31	223	2 734
Ecuador	152	49	1	4	21	227
Paraguay	37	13	-	-	4	54
Perú	302	86	4	1	54	447
Uruguay	76	43	1	-	12	132
Venezuela	2 782	752	29	3 441	415	7 419
Europa	1 816	1 292	97	7	596	3 808
Albania	3	3	-	-	1	7
Alemania	154	118	16	-	69	357
Austria	6	10	-	-	6	22
Bélgica	39	18	2	-	8	67
Bielorrusia	14	1	-	-	1	16
Bosnia-Herzegovina	3	-	-	-	-	3
Bulgaria	3	3	-	-	3	9
Checa, Rep.	6	4	1	-	4	15
Croacia	5	9	-	-	1	15
Dinamarca	6	3	-	-	1	10
Eslovaquia	13	4	-	-	5	22
Eslovenia	3	-	-	-	1	4
España	582	539	20	2	188	1 331
Estonia	2	2	-	-	1	5
Finlandia	4	2	-	-	3	9
Francia	255	173	9	-	79	516
Grecia	10	3	-	-	-	13
Hungria	11	5	-	-	5	21
Irlanda	7	5	-	-	3	15
Islandia	1	1	-	-	-	2
Italia	202	190	7	2	87	488
Letonia	5	4	-	-	1	10
Liechtenstein	-	1	-	-	-	1
Lituania	6	1	-	-	-	7
Luxemburgo	1	-	-	-	-	1
Macedonia	2	-	-	-	-	2
Montenegro	1	1	-	-	1	3
Noruega	8	1	-	-	1	10
Países Bajos (Holanda)	41	26	3	-	12	82
Polonia	31	13	2	-	2	48
Portugal	28	44	-	2	17	91
Reino Unido	80	57	26	-	46	209
Rumania	24	8	-	-	2	34
Rusia	144	18	2	1	18	183
Serbia	9	-	-	-	-	9
Suecia	14	3	2	-	6	25
Suiza	28	15	7	-	15	65
Ucrania	65	7	-	-	9	81

(-) Significa cero.
Ver notas al final del cuadro.



2.4.2 Tarjetas de Residente Permanente (TRP) emitidas, según continente, país de nacionalidad y categoría de inmigración, enero-diciembre de 2019

(Concluye)

Continente/ país de nacionalidad	Categoría de inmigración					Total
	Familia	Trabajo	Rentista	Razones humanitarias	Otros	
Asia	1 473	1 434	32	12	802	3 753
Afganistán	1	-	-	-	-	1
Arabia Saudita	-	-	1	-	-	1
Armenia	5	1	-	-	-	6
Azerbaiyán	2	-	-	-	-	2
Bangladesh	7	2	-	2	1	12
Camboya	1	-	-	-	-	1
China	739	692	22	-	421	1 874
Corea, R.P.D. (Norte)	1	2	-	-	-	3
Corea, Rep. (Sur)	162	218	-	-	188	568
Filipinas	41	19	2	-	8	70
Georgia	-	-	-	-	1	1
Hong Kong (China)	2	1	-	-	-	3
India	153	119	2	-	55	329
Indonesia	6	4	-	-	2	12
Irak	3	1	-	1	2	7
Irán	7	2	-	-	2	11
Israel	59	27	-	-	9	95
Japón	148	281	2	-	87	518
Jordania	3	1	-	-	-	4
Kazajistán	4	-	-	-	-	4
Kirguistán	1	-	-	-	-	1
Líbano	27	5	-	-	5	37
Malasia	1	1	-	-	-	2
Mongolia	1	-	-	-	-	1
Nepal	2	-	-	-	-	2
Pakistán	32	18	1	1	2	54
Palestina	3	-	1	1	1	6
Siria	5	2	1	1	2	11
Tailandia	4	3	-	-	6	13
Taiwán	21	27	-	-	6	54
Tayikistán	1	-	-	-	-	1
Turquía	20	6	-	1	2	29
Uzbekistán	-	1	-	-	-	1
Vietnam	6	1	-	-	1	8
Yemen	5	-	-	5	1	11
Oceanía	23	11	11	-	12	57
Australia	16	7	5	-	10	38
Fiyi, Islas	-	1	-	-	-	1
Nueva Zelanda	7	3	6	-	2	18
África	181	54	2	28	21	286
Angola	1	1	-	1	-	3
Argelia	8	1	-	-	-	9
Burundi	-	1	-	-	-	1
Camerún	12	4	-	3	2	21
Congo, Rep.	3	-	-	-	1	4
Congo, Rep. Dem.	6	1	-	7	-	14
Costa de Marfil	1	4	-	-	-	5
Egipto	24	5	1	-	3	33
Eritrea	-	1	-	-	1	2
Ghana	4	-	-	7	-	11
Guinea	3	-	-	-	-	3
Guinea Ecuatorial	3	2	-	-	1	6
Kenia	5	12	-	-	-	17
Libia	1	1	-	-	-	2
Madagascar	-	1	-	-	-	1
Mali	-	2	-	-	-	2
Marruecos	19	1	-	-	4	24
Níger	1	-	-	-	-	1
Nigeria	65	9	1	8	4	87
Reunión, Islas	1	-	-	-	-	1
Senegal	1	1	-	-	-	2
Somalia	-	-	-	1	-	1
Sudáfrica	9	4	-	-	3	16
Tanzania	1	-	-	-	-	1
Togo	6	-	-	1	-	7
Túnez	5	2	-	-	2	9
Zimbabue	2	1	-	-	-	3
Apátridas	-	-	-	1 065	-	1 065

(-) Significa cero.

¹ Incluye a los nacidos en Puerto Rico.

Nota: La información estandariza las estadísticas migratorias mexicanas que derivan de la normatividad vigente, con los conceptos más utilizados a nivel internacional para clasificar de manera general las razones de la aceptación del extranjero en el país de destino. La reagrupación de las cifras corresponde a: **a) Familia**, incluye a dependientes económicos; **b) Trabajo**, incluye a extranjeros cuyo motivo de estancia es trabajo u oferta de empleo. **c) Rentista**, incluye a los propietarios de bienes e inmuebles, inversionista, jubilado o pensionista; **d) Humanitario**, incluye a víctima o testigo o causas humanitarias; **e) Otros**, incluye a aquellos con motivo de estancia de proyectos de investigación científica, interés público y otros.

Las cifras pueden diferir de las publicadas en los informes de Gobierno y de Labores debido al proceso de validación de la información.

Fuente: Unidad de Política Migratoria, Registro e Identidad de Personas, SEGOB, con base en información registrada en las oficinas de trámites del INM.

2.4.3 Tarjetas de Residente Permanente (TRP) emitidas, según continente, país de nacionalidad y entidad federativa, enero-diciembre de 2019

Continente/país de nacionalidad	Entidad federativa																			Total														
	Aguascalientes	Baja California	Baja California Sur	Campeche	Chiapas	Chihuahua	Coahuila	Colima	Ciudad de México	Durango	México	Guanajuato	Guerrero	Hidalgo	Jalisco	Michoacán	Morritos	Nayarit	Nuevo León		Oaxaca	Puebla	Querétaro	Quintana Roo	San Luis Potosí	Sinaloa	Sonora	Tabasco	Tamaulipas	Tlaxcala	Veracruz	Yucatán	Zacatecas	Oficinas centrales
Asia	100	402	23	14	39	87	81	18	1 199	23	44	233	15	122	278	20	15	10	345	16	51	94	90	64	51	64	14	56	4	78	38	24	41	3 753
Albanistán	-	-	-	-	-	-	-	-	-	-	-	-	-	-	-	-	-	-	-	-	-	-	-	-	-	-	-	-	-	-	-	-	-	1
Arabia Saudita	-	-	-	-	-	-	-	-	-	-	-	-	-	-	-	-	-	-	-	-	-	-	-	-	-	-	-	-	-	-	-	-	-	6
Armenia	-	-	-	-	-	-	-	-	-	-	-	-	-	-	-	-	-	-	-	-	-	-	-	-	-	-	-	-	-	-	-	-	-	2
Azerbaiyán	-	-	-	-	-	-	-	-	-	-	-	-	-	-	-	-	-	-	-	-	-	-	-	-	-	-	-	-	-	-	-	-	-	12
Bangladés	-	-	-	-	-	-	-	-	-	-	-	-	-	-	-	-	-	-	-	-	-	-	-	-	-	-	-	-	-	-	-	-	-	1
Camboya	-	-	-	-	-	-	-	-	-	-	-	-	-	-	-	-	-	-	-	-	-	-	-	-	-	-	-	-	-	-	-	-	-	1
China P.D. (Norte)	12	278	13	12	21	60	49	10	752	14	7	56	9	82	83	17	4	7	85	8	5	12	24	10	47	61	12	26	55	23	11	9	1 874	
China P.D. (Sur)	-	-	-	-	-	-	-	-	-	-	-	-	-	-	-	-	-	-	-	-	-	-	-	-	-	-	-	-	-	-	-	-	1	
Corea Rep. (Su)	3	70	1	2	-	3	8	5	110	2	17	13	3	21	3	1	1	205	25	20	3	18	-	-	-	-	20	2	6	6	4	4	566	
Filipinas	-	-	-	-	-	-	-	-	16	2	1	1	1	13	5	1	1	4	1	1	4	1	-	-	-	-	-	-	-	-	-	-	1	
Georgia	-	-	-	-	-	-	-	-	-	-	-	-	-	-	-	-	-	-	-	-	-	-	-	-	-	-	-	-	-	-	-	-	1	
Hong Kong (China)	-	-	-	-	-	-	-	-	2	-	1	-	-	-	-	-	-	-	-	-	-	-	-	-	-	-	-	-	-	-	-	-	3	
India	1	8	2	-	-	-	-	-	97	7	7	7	9	112	5	12	1	8	15	6	1	2	1	1	1	1	2	1	5	1	1	4	329	
Indonesia	-	-	-	-	-	-	-	-	4	-	-	-	-	-	-	-	-	-	-	-	-	-	-	-	-	-	-	-	-	-	-	-	12	
Irak	2	-	-	-	-	-	-	-	5	-	-	-	-	-	-	-	-	-	-	-	-	-	-	-	-	-	-	-	-	-	-	-	7	
Irán	2	-	-	-	-	-	-	-	2	-	-	-	-	-	-	-	-	-	-	-	-	-	-	-	-	-	-	-	-	-	-	-	11	
Israel	5	3	-	-	1	-	-	-	48	1	2	1	1	1	1	2	1	2	3	31	4	39	4	25	1	1	1	1	1	1	1	1	3	95
Japón	82	4	2	-	3	6	4	-	105	1	2	144	33	33	2	2	3	31	4	4	4	1	1	1	1	1	4	4	4	4	4	4	518	
Jordania	1	-	-	-	-	-	-	-	-	-	-	-	-	-	-	-	-	-	-	-	-	-	-	-	-	-	-	-	-	-	-	-	4	
Kazajistán	-	-	-	-	-	-	-	-	-	-	-	-	-	-	-	-	-	-	-	-	-	-	-	-	-	-	-	-	-	-	-	-	4	
Kirguistán	-	-	-	-	-	-	-	-	-	-	-	-	-	-	-	-	-	-	-	-	-	-	-	-	-	-	-	-	-	-	-	-	2	
Lituania	-	-	-	-	-	-	-	-	-	-	-	-	-	-	-	-	-	-	-	-	-	-	-	-	-	-	-	-	-	-	-	-	37	
Malasia	-	-	-	-	-	1	3	4	13	-	-	-	-	-	-	-	-	-	-	-	-	-	-	-	-	-	-	-	-	-	-	-	2	
Mongolia	-	-	-	-	-	-	-	-	2	-	-	-	-	-	-	-	-	-	-	-	-	-	-	-	-	-	-	-	-	-	-	-	1	
Nepal	-	-	-	-	-	-	-	-	-	-	-	-	-	-	-	-	-	-	-	-	-	-	-	-	-	-	-	-	-	-	-	-	2	
Pakistán	4	1	-	-	2	-	-	3	10	1	1	4	11	4	-	1	-	1	1	2	1	1	1	1	1	1	2	9	1	1	1	1	54	
Palestina	1	-	-	-	-	-	-	-	1	2	-	-	-	-	-	-	-	-	-	-	-	-	-	-	-	-	-	-	-	-	-	-	6	
Siria	1	-	-	-	-	-	-	-	2	-	-	-	-	-	-	-	-	-	-	-	-	-	-	-	-	-	-	-	-	-	-	-	11	
Tailandia	1	-	-	-	-	-	-	-	1	1	1	1	1	1	1	1	1	1	1	1	1	1	1	1	1	1	1	1	1	1	1	1	13	
Taiwán	10	-	-	-	-	-	-	-	16	-	7	1	2	1	2	2	2	2	2	2	2	2	2	2	2	2	2	5	1	1	1	1	54	
Tayikistán	-	-	-	-	-	-	-	-	-	-	-	-	-	-	-	-	-	-	-	-	-	-	-	-	-	-	-	-	-	-	-	-	1	
Turquía	1	-	-	-	-	-	-	-	12	-	-	-	-	-	-	-	-	-	-	-	-	-	-	-	-	-	-	-	-	-	-	-	29	
Uzbekistán	-	-	-	-	-	-	-	-	-	-	-	-	-	-	-	-	-	-	-	-	-	-	-	-	-	-	-	-	-	-	-	-	4	
Vietnam	-	-	-	-	-	-	-	-	2	-	-	-	-	-	-	-	-	-	-	-	-	-	-	-	-	-	-	-	-	-	-	-	8	
Yemen	-	-	-	-	-	-	-	-	1	-	-	-	-	-	-	-	-	-	-	-	-	-	-	-	-	-	-	-	-	-	-	-	11	
Oceania	-	1	2	-	-	-	-	-	14	-	-	3	9	2	1	-	-	4	2	2	2	4	-	-	-	-	1	1	1	1	6	-	-	57
Australia	-	-	-	-	-	-	-	-	1	-	-	-	-	-	-	-	-	-	-	-	-	-	-	-	-	-	-	-	-	-	-	-	38	
Fiji, Islas	2	-	-	-	-	-	-	-	9	-	2	3	4	-	-	-	-	3	1	2	4	-	-	-	-	-	-	-	-	-	-	-	4	
Nueva Zelanda	1	-	-	-	-	-	-	-	5	-	1	1	5	2	-	-	-	1	1	1	1	-	-	-	-	-	-	-	-	-	-	-	18	
África	3	9	2	6	10	3	3	-	76	6	12	11	19	12	1	2	-	13	3	6	11	12	7	1	5	-	-	1	4	1	10	36	286	
Angola	-	-	-	-	-	-	-	-	2	-	-	-	-	-	-	-	-	-	-	-	-	-	-	-	-	-	-	-	-	-	-	-	3	
Argelia	1	1	-	-	-	-	-	-	2	-	2	-	-	-	-	-	-	-	-	-	-	-	-	-	-	-	-	-	-	-	-	-	9	
Burdundi	-	-	-	-	-	-	-	-	-	-	-	-	-	-	-	-	-	-	-	-	-	-	-	-	-	-	-	-	-	-	-	-	1	
Camerún	-	-	-	-	-	-	-	-	9	-	-	-	-	-	-	-	-	-	-	-	-	-	-	-	-	-	-	-	-	-	-	-	1	
Congo Rep.	-	-	-	-	-	-	-	-	1	-	-	-	-	-	-	-	-	-	-	-	-	-	-	-	-	-	-	-	-	-	-	-	5	
Congo Dem. Rep.	-	-	-	-	-	-	-	-	1	-	-	-	-	-	-	-	-	-	-	-	-	-	-	-	-	-	-	-	-	-	-	-	8	
Costa de Marfil	-	-	-	-	-	-	-	-	1	-	-	-	-	-	-	-	-	-	-	-	-	-	-	-	-	-	-	-	-	-	-	-	5	
Egipto	1	-	-	-	2	-	-	-	13	-	-	1	-	3	-	-	-	4	1	2	-	2	1	1	1	1	1	1	1	1	1	1	33	
Eritrea	-	-	-	-	-	-	-	-	-	-	-	-	-	-	-	-	-	-	-	-	-	-	-	-	-	-	-	-	-	-	-	-	2	
Ghana	4	-	-	-	2	-	-	-	1	-	-	1	1	1	1	1	1	1	1	1	1	1	1	1	1	1	1	1	1	1	1	1	11	
Guinea	-	-																																

2.5 Tarjetas de Residente Permanente (TRP) renovadas, según entidad federativa, 2019

Entidad federativa	Enero	Febrero	Marzo	Abril	Mayo	Junio	Julio	Agosto	Septiembre	Octubre	Noviembre	Diciembre	Total
Total nacional	92	103	97	109	80	80	145	142	101	121	122	113	1 305
Aguascalientes	-	-	-	-	1	-	-	-	-	1	1	-	3
Baja California	4	3	2	3	5	3	4	5	2	9	3	2	45
Baja California Sur	1	4	-	1	3	-	1	2	2	1	-	2	17
Campeche	2	4	-	4	1	1	2	2	1	-	-	2	21
Chiapas	-	8	3	4	-	-	10	7	5	5	2	4	48
Chihuahua	3	2	3	1	3	1	4	1	1	1	1	-	21
Coahuila	3	1	3	4	5	2	1	3	2	2	1	1	28
Colima	1	1	-	1	-	1	1	-	-	-	-	-	5
Ciudad de México	21	17	24	10	9	12	28	39	33	34	42	48	317
Durango	-	-	1	-	-	1	1	-	1	1	2	-	6
México	8	8	10	12	3	8	16	9	6	8	1	4	93
Guanajuato	1	2	2	3	2	2	1	1	6	4	7	7	39
Guerrero	1	1	-	-	-	1	1	1	-	1	-	-	6
Hidalgo	2	3	1	3	2	-	1	-	1	2	2	-	17
Jalisco	8	9	12	11	6	12	15	10	8	10	8	11	120
Michoacán	-	1	1	1	1	3	1	7	1	-	1	-	17
Morelos	1	1	-	3	1	1	3	2	-	-	2	2	16
Nayarit	-	1	6	1	1	-	1	2	1	3	4	-	20
Nuevo León	-	10	3	12	3	10	3	2	5	7	-	7	62
Oaxaca	-	-	1	1	5	1	2	-	-	2	-	1	13
Puebla	3	3	4	2	3	2	8	3	2	-	4	1	35
Querétaro	-	5	3	7	5	5	15	2	4	3	8	-	57
Quintana Roo	10	6	4	6	4	5	13	11	4	7	17	7	94
San Luis Potosí	2	-	-	1	1	3	-	-	-	-	-	-	7
Sinaloa	2	-	-	3	1	-	-	2	1	-	1	-	10
Sonora	2	-	1	1	1	-	-	2	1	-	-	1	9
Tabasco	5	2	1	4	4	3	-	6	7	5	5	2	44
Tamaulipas	4	-	3	1	1	1	-	4	-	5	2	2	23
Tlaxcala	-	-	-	-	-	-	1	1	-	-	3	3	8
Veracruz	4	3	2	4	1	-	2	5	3	-	-	-	24
Yucatán	2	3	3	3	3	-	3	7	1	1	1	3	30
Zacatecas	1	-	-	-	-	-	2	1	1	1	-	-	6
Oficinas centrales	1	5	4	2	5	3	4	5	2	8	2	3	44

Nota: Incluye a extranjeros que renovaron su Tarjeta de Residente Permanente, en términos de los artículos 157 y 159 del Reglamento de la Ley de Migración, así como de los *Lineamientos para trámites y procedimientos migratorios*.

Las cifras pueden diferir de las publicadas en los informes de Gobierno y de Labores debido al proceso de validación de la información.

Fuente: Unidad de Política Migratoria, Registro e Identidad de Personas, SEGOB, con base en información registrada en las oficinas de trámites del INM.



2.5.1 Tarjetas de Residente Permanente (TRP) renovadas, según continente y país de nacionalidad, 2019

Aguascalientes	Enero	Febrero	Marzo	Abril	Mayo	Junio	Julio	Agosto	Septiembre	Octubre	Noviembre	Diciembre	Total
Total	92	103	97	109	80	80	145	142	101	121	122	113	1 305
América	69	87	72	73	55	53	105	107	68	88	85	80	942
América del Norte	16	14	19	15	13	12	21	24	14	16	21	12	197
Canadá	2	4	1	2	-	-	4	2	1	1	3	-	20
Estados Unidos ¹	14	10	18	13	13	12	17	22	13	15	18	12	177
América Central	11	22	20	10	8	10	27	22	17	18	12	14	191
Belice	-	-	-	-	-	-	1	1	-	1	3	-	6
Costa Rica	-	-	1	1	-	-	3	-	-	3	-	3	11
El Salvador	3	5	3	2	2	2	9	4	9	3	2	2	46
Guatemala	1	7	6	2	1	1	4	5	3	5	3	5	43
Honduras	5	10	7	5	5	5	6	7	3	4	4	3	64
Nicaragua	1	-	-	-	-	1	2	3	1	2	-	-	10
Panamá	1	-	3	-	-	1	2	2	1	-	-	1	11
Islas del Caribe	12	6	6	7	4	8	10	19	7	10	11	8	108
Cuba	9	5	6	5	4	8	10	18	6	10	9	7	97
Dominicana, Rep.	2	1	-	2	-	-	-	1	1	-	2	1	10
Haití	1	-	-	-	-	-	-	-	-	-	-	-	1
América del Sur	30	45	27	41	30	23	47	42	30	44	41	46	446
Argentina	-	9	2	7	4	2	12	5	6	13	7	4	71
Bolivia	1	-	-	-	2	-	-	-	-	-	1	-	4
Brasil	1	3	-	3	2	-	7	-	-	5	1	5	27
Chile	2	4	2	-	2	-	2	2	1	1	1	3	20
Colombia	4	7	10	13	6	2	7	10	7	6	13	10	95
Ecuador	2	1	-	1	-	3	3	6	1	1	-	1	19
Paraguay	-	-	-	-	-	-	1	-	-	-	1	1	3
Perú	6	2	-	1	-	1	5	2	1	3	1	1	23
Uruguay	-	1	-	1	1	-	-	-	2	-	-	-	5
Venezuela	14	18	13	15	13	15	10	17	12	15	16	21	179
Europa	10	4	10	15	5	14	11	14	10	8	17	10	128
Alemania	-	-	-	2	-	-	-	1	-	-	2	-	5
Bélgica	1	-	-	-	-	-	-	-	-	-	-	-	1
Bielorrusia	1	-	-	-	-	-	-	-	-	-	-	-	1
Checa, Rep.	-	-	3	-	-	-	-	-	-	-	-	-	3
España	8	2	5	5	4	8	8	10	4	3	11	3	71
Francia	-	1	-	1	-	2	-	1	2	2	-	3	12
Hungría	-	-	-	-	1	-	-	-	-	-	-	-	1
Italia	-	-	1	2	-	1	1	-	3	-	2	2	12
Moldavia	-	-	-	-	-	-	-	-	-	-	1	-	1
Noruega	-	-	-	-	-	-	-	-	-	-	-	1	1
Polonia	-	-	-	2	-	-	-	-	-	-	-	-	2
Reino Unido	-	-	-	-	-	3	-	1	1	2	-	-	7
Rusia	-	-	1	1	-	-	1	-	-	-	-	1	4
Serbia	-	-	-	1	-	-	-	-	-	-	-	-	1
Suiza	-	-	-	1	-	-	1	-	-	-	-	-	2
Ucrania	-	1	-	-	-	-	-	1	-	1	1	-	4
Asia	13	12	15	21	20	12	26	20	23	22	19	23	226
Bangladesh	-	-	-	-	-	-	-	-	-	-	-	1	1
China	6	6	6	8	8	4	10	12	17	13	10	13	113
Corea, Rep. (Sur)	6	2	5	4	5	5	10	3	4	5	3	7	59
Filipinas	-	-	-	-	-	1	4	-	-	-	-	-	5
Hong Kong (China)	-	-	1	-	-	-	-	-	-	-	-	-	1
India	-	3	1	2	2	2	-	3	1	-	2	-	16
Irán	-	-	-	1	-	-	-	-	-	-	-	-	1
Israel	1	-	2	-	-	-	1	-	1	-	-	-	5
Japón	-	1	-	3	4	-	-	2	-	3	3	2	18
Líbano	-	-	-	-	-	-	-	-	-	-	1	-	1
Pakistán	-	-	-	2	1	-	-	-	-	-	-	-	3
Taiwán	-	-	-	1	-	-	1	-	-	1	-	-	3
Oceania	-	-	-	-	-	1	-	-	-	-	-	-	1
Nueva Zelanda	-	-	-	-	-	1	-	-	-	-	-	-	1
África	-	-	-	-	-	-	3	1	-	3	1	-	8
Congo, Rep. Dem.	-	-	-	-	-	-	-	-	-	3	-	-	3
Nigeria	-	-	-	-	-	-	1	1	-	-	-	-	2
Zimbabue	-	-	-	-	-	-	2	-	-	-	1	-	3

(-) Significa cero.

¹ Incluye a los nacidos en Puerto Rico.

Nota: Incluye a extranjeros que renovaron su Tarjeta de Residente Permanente, en términos de los artículos 157 y 159 del Reglamento de la Ley de Migración, así como de los *Lineamientos para trámites y procedimientos migratorios*.

Las cifras pueden diferir de las publicadas en los informes de Gobierno y de Labores debido al proceso de validación de la información.

Fuente: Unidad de Política Migratoria, Registro e Identidad de Personas, SEGOB, con base en información registrada en las oficinas de trámites del INM.



2.5.2 Tarjetas de Residente Permanente (TRP) renovadas, según continente, país de nacionalidad y categoría de inmigración, enero-diciembre de 2019

Continente/ país de nacionalidad	Categoría de inmigración				Total
	Familia	Trabajo	Razones humanitarias	Otros	
Total	888	18	-	399	1 305
América	623	9	-	310	942
América del Norte	158	-	-	39	197
Canadá	16	-	-	4	20
Estados Unidos ¹	142	-	-	35	177
América Central	103	4	-	84	191
Belice	3	-	-	3	6
Costa Rica	3	-	-	8	11
El Salvador	29	1	-	16	46
Guatemala	24	2	-	17	43
Honduras	32	1	-	31	64
Nicaragua	2	-	-	8	10
Panamá	10	-	-	1	11
Islas del Caribe	67	-	-	41	108
Cuba	61	-	-	36	97
Dominicana, Rep.	6	-	-	4	10
Haití	-	-	-	1	1
América del Sur	295	5	-	146	446
Argentina	56	1	-	14	71
Bolivia	3	-	-	1	4
Brasil	20	-	-	7	27
Chile	12	-	-	8	20
Colombia	51	2	-	42	95
Ecuador	13	-	-	6	19
Paraguay	3	-	-	-	3
Perú	17	-	-	6	23
Uruguay	5	-	-	-	5
Venezuela	115	2	-	62	179
Europa	92	2	-	34	128
Alemania	3	-	-	2	5
Bélgica	1	-	-	-	1
Bielorrusia	1	-	-	-	1
Checa, Rep.	2	-	-	1	3
España	58	-	-	13	71
Francia	9	1	-	2	12
Hungria	1	-	-	-	1
Italia	6	-	-	6	12
Moldavia	1	-	-	-	1
Noruega	1	-	-	-	1
Polonia	1	-	-	1	2
Reino Unido	3	-	-	4	7
Rusia	3	-	-	1	4
Serbia	-	-	-	1	1
Suiza	-	1	-	1	2
Ucrania	2	-	-	2	4
Asia	166	7	-	53	226
Bangladesh	1	-	-	-	1
China	77	2	-	34	113
Corea, Rep. (Sur)	45	2	-	12	59
Filipinas	3	-	-	2	5
Hong Kong (China)	-	-	-	1	1
India	14	-	-	2	16
Irán	1	-	-	-	1
Israel	5	-	-	-	5
Japón	17	-	-	1	18
Líbano	-	-	-	1	1
Pakistán	-	3	-	-	3
Taiwán	3	-	-	-	3
Oceanía	1	-	-	-	1
Nueva Zelandia	1	-	-	-	1
África	6	-	-	2	8
Congo, Rep. Dem.	2	-	-	1	3
Nigeria	2	-	-	-	2
Zimbabue	2	-	-	1	3

(-) Significa cero.

¹ Incluye a los nacidos en Puerto Rico.

Nota: La información estandariza las estadísticas migratorias mexicanas que derivan de la normatividad vigente, con los conceptos más utilizados a nivel internacional para clasificar de manera general las razones de la aceptación del extranjero en el país de destino. La reagrupación de las cifras corresponde a: **a) Familia**, incluye a dependientes económicos; **b) Trabajo**, incluye a los extranjeros que se les emitió de manera definitiva su Tarjeta de Residente Permanente posterior a la renovación por haber cumplido la mayoría de edad y manifiestan que su motivo de estancia está vinculado a una oferta de empleo. **c) Humanitario**, incluye a víctima o testigo o causas humanitarias; **d) Otros**, incluye a aquellos con motivo de estancia de proyectos de investigación científica, interés público y Las cifras pueden diferir de las publicadas en los informes de Gobierno y de Labores debido al proceso de validación de la información.

Fuente: Unidad de Política Migratoria, Registro e Identidad de Personas, SEGOB, con base en información registrada en las oficinas de trámites del INM.

2.6 Tarjetas de Residente Permanente (TRP) por regularización de situación migratoria, según entidad federativa, 2019

Entidad federativa	Enero	Febrero	Marzo	Abril	Mayo	Junio	Julio	Agosto	Septiembre	Octubre	Noviembre	Diciembre	Total
Total nacional	392	592	560	506	433	412	688	560	427	603	537	541	6 251
Aguascalientes	1	1	5	5	5	1	3	2	2	2	3	6	36
Baja California	17	13	18	15	14	14	18	25	39	20	36	20	249
Baja California Sur	-	1	5	3	3	5	1	2	3	2	6	-	31
Campeche	6	2	1	5	7	4	7	5	6	2	2	2	49
Chiapas	130	322	285	199	166	134	338	232	84	264	200	205	2 559
Chihuahua	8	-	6	6	9	5	2	9	4	6	9	9	73
Coahuila	3	2	1	7	1	2	3	4	10	4	5	2	44
Colima	-	-	3	3	-	-	2	1	1	4	-	2	16
Ciudad de México	43	35	35	70	30	32	61	62	66	60	71	86	651
Durango	-	-	1	1	2	-	1	1	-	3	3	2	14
México	26	26	29	18	22	25	10	6	15	19	7	5	208
Guanajuato	1	7	17	4	1	3	8	6	8	10	10	14	89
Guerrero	-	2	-	-	1	4	-	-	1	-	2	3	13
Hidalgo	6	7	14	12	19	11	16	25	20	18	15	11	174
Jalisco	16	16	13	24	11	12	25	23	17	15	21	16	209
Michoacán	8	3	6	4	8	5	8	6	8	3	6	6	71
Morelos	8	3	4	3	4	7	3	3	1	5	4	3	48
Nayarit	2	-	-	4	3	2	4	2	2	-	4	2	25
Nuevo León	5	11	16	19	13	17	13	12	16	3	2	7	134
Oaxaca	3	2	9	5	12	13	8	3	4	3	5	2	69
Puebla	9	13	11	17	10	6	11	9	14	6	5	16	127
Querétaro	1	9	7	9	5	9	21	6	8	3	17	-	95
Quintana Roo	39	44	33	8	29	58	59	51	48	60	23	46	498
San Luis Potosí	4	6	4	9	1	9	5	6	10	9	7	4	74
Sinaloa	2	3	4	5	2	-	-	5	1	3	1	1	27
Sonora	3	12	6	2	2	3	4	-	8	3	9	8	60
Tabasco	7	5	2	12	6	2	1	11	4	13	12	6	81
Tamaulipas	17	5	-	11	1	5	3	6	7	10	11	10	86
Tlaxcala	1	-	-	-	1	2	2	2	1	2	1	2	14
Veracruz	23	22	10	18	12	12	17	13	8	23	13	26	197
Yucatán	-	11	7	6	21	4	18	13	3	11	8	8	110
Zacatecas	1	2	2	-	-	2	1	1	-	1	2	1	13
Oficinas centrales	2	7	6	2	12	4	15	8	8	16	17	10	107

Nota: Incluye a extranjeros con Tarjeta de Residente Permanente por regularización de situación migratoria, en términos del artículo 132,133 y 134 de la Ley de Migración; artículo 144 y 145 de su Reglamento, así como de los *Lineamientos para trámites y procedimientos migratorios*.

Las cifras pueden diferir de las publicadas en los informes de Gobierno y de Labores debido al proceso de validación de la información.

Fuente: Unidad de Política Migratoria, Registro e Identidad de Personas, SEGOB, con base en información registrada en las oficinas de trámites del INM.



2.6.1 Tarjeta de Residente Permanente (TRP) por regularización de situación migratoria, según continente y país de nacionalidad, 2019

Continente/ país de nacionalidad	Enero	Febrero	Marzo	Abril	Mayo	Junio	Julio	Agosto	Septiembre	Octubre	Noviembre	Diciembre	Total
Total	392	592	560	506	433	412	688	560	427	603	537	541	6 251
América	364	548	527	467	400	380	649	526	394	559	498	470	5 782
América del Norte	3	14	7	12	12	16	12	6	12	13	7	7	121
Canadá	-	4	1	3	-	4	1	3	1	2	3	1	23
Estados Unidos ¹	3	10	6	9	12	12	11	3	11	11	4	6	98
América Central	216	394	363	291	254	207	425	326	173	332	291	238	3 510
Belize	4	-	1	2	2	4	1	-	3	2	3	-	22
Costa Rica	-	4	-	1	2	2	2	-	1	3	2	1	18
El Salvador	34	90	91	76	65	54	89	59	30	59	65	42	754
Guatemala	91	177	139	85	80	54	128	113	41	121	102	99	1 230
Honduras	78	113	124	118	97	86	197	143	88	132	114	86	1 376
Nicaragua	8	10	7	9	8	7	7	11	8	12	4	9	100
Panamá	1	-	1	-	-	-	1	-	2	3	1	1	10
Islas del Caribe	27	29	41	24	33	65	73	56	50	69	67	86	620
Cuba	19	19	30	16	20	41	46	43	29	47	45	67	422
Dominicana, Rep.	2	6	4	6	9	18	10	8	5	10	1	8	87
Haití	6	4	6	2	4	6	17	5	16	12	20	11	109
San Cristóbal y Nieves	-	-	1	-	-	-	-	-	-	-	-	-	1
Trinidad y Tobago	-	-	-	-	-	-	-	-	-	-	1	-	1
América del Sur	118	111	116	140	101	92	139	138	159	145	133	139	1 531
Argentina	5	10	8	1	3	4	10	13	11	13	11	11	100
Bolivia	1	2	-	-	-	1	-	-	2	-	-	-	8
Brasil	1	4	2	3	-	10	4	3	6	6	3	5	47
Chile	2	4	-	4	2	2	2	5	6	-	3	3	33
Colombia	44	40	53	58	43	30	51	40	58	52	39	60	568
Ecuador	1	-	1	1	3	3	3	-	3	-	2	5	22
Paraguay	3	1	-	1	1	-	1	-	3	-	2	1	13
Perú	2	8	5	4	7	-	6	8	12	4	10	7	73
Uruguay	2	-	-	-	1	3	1	1	1	1	2	-	12
Venezuela	57	42	47	68	41	41	59	68	57	69	61	45	655
Europa	6	22	22	15	12	14	20	8	11	19	12	12	173
Albania	-	-	1	-	-	-	-	-	-	-	1	-	2
Alemania	-	-	1	1	-	3	2	-	1	1	-	2	11
Austria	-	-	-	-	-	-	1	-	1	-	-	-	2
Bélgica	-	-	1	-	-	-	1	-	-	1	-	1	4
Bielorrusia	-	1	-	-	2	-	-	-	-	-	-	-	3
Dinamarca	-	-	-	-	-	-	-	-	-	-	1	-	1
Eslovaquia	-	-	3	-	-	-	-	-	-	-	-	-	3
España	-	9	7	4	5	3	5	2	6	8	1	4	54
Francia	-	3	3	1	3	5	2	2	-	-	2	-	21
Grecia	-	-	-	-	-	-	-	-	-	1	-	-	1
Hungría	-	1	-	-	-	-	-	-	-	-	-	-	1
Italia	4	2	3	1	-	-	4	1	1	3	1	-	20
Noruega	-	-	-	1	-	-	-	-	-	-	-	-	1
Países Bajos (Holanda)	-	-	-	1	-	-	-	-	-	-	-	-	1
Polonia	-	1	1	1	-	-	-	-	-	-	-	1	4
Portugal	-	-	-	-	-	-	-	-	-	-	-	1	1
Reino Unido	-	1	-	1	-	-	1	1	-	1	2	-	7
Rumania	-	-	-	-	-	1	-	-	-	-	-	-	1
Rusia	1	4	1	3	2	2	-	1	1	3	4	2	24
Serbia	-	-	-	1	-	-	-	-	-	-	-	-	1
Suecia	-	-	1	-	-	-	-	-	-	-	-	-	1
Suíza	-	-	-	-	-	-	-	1	-	1	-	-	2
Ucrania	1	-	-	-	-	-	4	-	1	-	-	1	7
Asia	21	21	10	22	20	13	18	20	17	23	21	53	259
Bangladesh	-	1	1	-	-	-	1	-	-	-	-	1	4
China	21	14	5	20	11	8	10	15	10	12	15	38	179
Corea, Rep. (Sur)	-	-	3	1	2	-	-	2	3	3	-	1	15
Filipinas	-	-	-	-	-	1	4	-	-	-	-	-	5
Hong Kong (China)	-	-	-	-	1	-	-	-	-	-	1	-	2
India	-	1	-	-	-	1	1	-	1	1	3	7	15
Indonesia	-	-	-	-	-	1	-	-	-	-	-	-	1
Irán	-	-	-	-	1	-	-	-	-	-	-	-	1
Israel	-	1	-	-	2	1	-	-	1	-	-	-	6
Japón	-	2	1	1	1	-	-	2	-	1	1	1	10
Líbano	-	2	-	-	1	1	-	-	-	-	-	-	4
Nepal	-	-	-	-	-	-	-	-	1	-	-	-	1
Pakistán	-	-	-	-	1	-	2	-	1	4	-	1	9
Palestina	-	-	-	-	-	-	-	-	-	1	-	-	1
Taiwán	-	-	-	-	-	-	-	1	-	1	1	-	3
Vietnam	-	-	-	-	-	-	-	-	-	-	-	2	2
Nueva Zelanda	-	-	-	-	-	-	-	-	-	-	-	1	1
África	1	1	1	2	1	5	1	6	5	2	6	6	37
Angola	-	-	1	-	-	-	-	-	-	-	-	-	1
Argelia	-	-	-	-	-	1	-	-	-	-	-	-	1
Camerún	-	-	-	-	-	1	-	1	1	-	-	-	3
Congo, Rep.	-	-	-	-	-	-	-	-	-	-	1	-	1
Congo, Rep. Dem.	-	-	-	-	-	1	-	-	-	-	-	1	2
Egipto	1	-	-	-	-	1	-	-	-	-	-	1	3
Ghana	-	-	-	-	1	-	-	-	-	-	-	-	1
Guinea	-	-	-	-	-	-	-	1	-	-	-	-	1
Guinea Ecuatorial	-	-	-	-	-	-	-	1	-	-	-	1	2
Kenia	-	1	-	-	-	-	-	-	-	-	-	-	1
Nigeria	-	-	-	2	-	1	1	3	4	1	5	2	19
Tanzania	-	-	-	-	-	-	-	-	-	1	-	-	1
Togo	-	-	-	-	-	-	-	-	-	-	-	1	1

(-) Significa cero.

¹ Incluye a los nacidos en Puerto Rico.

Nota: Incluye a extranjeros con Tarjeta de Residente Permanente por regularización de situación migratoria, en términos del artículo 132,133 y 134 de la Ley de Migración; artículo 144 y 145 de su Reglamento, así como de los Lineamientos para trámites y procedimientos migratorios.

Las cifras pueden diferir de las publicadas en los informes de Gobierno y de Labores debido al proceso de validación de la información.

Fuente: Unidad de Política Migratoria, Registro e Identidad de Personas, SEGOB, con base en información registrada en las oficinas de trámites del INM.



2.6.2 Tarjeta de Residente Permanente (TRP) por regularización de situación migratoria, según continente, país de nacionalidad y categoría de inmigración, enero-diciembre de 2019

Continente/ país de nacionalidad	Categoría de inmigración			Total
	Familia	Razones humanitarias	Otros	
Total	6 251	-	-	6 251
América	5 782	-	-	5 782
América del Norte	121	-	-	121
Canadá	23	-	-	23
Estados Unidos ¹	98	-	-	98
América Central	3 510	-	-	3 510
Belice	22	-	-	22
Costa Rica	18	-	-	18
El Salvador	754	-	-	754
Guatemala	1 230	-	-	1 230
Honduras	1 376	-	-	1 376
Nicaragua	100	-	-	100
Panamá	10	-	-	10
Islas del Caribe	620	-	-	620
Cuba	422	-	-	422
Dominicana, Rep.	87	-	-	87
Haití	109	-	-	109
San Cristóbal y Nieves	1	-	-	1
Trinidad y Tobago	1	-	-	1
América del Sur	1 531	-	-	1 531
Argentina	100	-	-	100
Bolivia	8	-	-	8
Brasil	47	-	-	47
Chile	33	-	-	33
Colombia	568	-	-	568
Ecuador	22	-	-	22
Paraguay	13	-	-	13
Perú	73	-	-	73
Uruguay	12	-	-	12
Venezuela	655	-	-	655
Europa	173	-	-	173
Albania	2	-	-	2
Alemania	11	-	-	11
Austria	2	-	-	2
Bélgica	4	-	-	4
Bielorrusia	3	-	-	3
Dinamarca	1	-	-	1
Eslovaquia	3	-	-	3
España	54	-	-	54
Francia	21	-	-	21
Grecia	1	-	-	1
Hungría	1	-	-	1
Italia	20	-	-	20
Noruega	1	-	-	1
Países Bajos (Holanda)	1	-	-	1
Polonia	4	-	-	4
Portugal	1	-	-	1
Reino Unido	7	-	-	7
Rumania	1	-	-	1
Rusia	24	-	-	24
Serbia	1	-	-	1
Suecia	1	-	-	1
Suiza	2	-	-	2
Ucrania	7	-	-	7
Asia	259	-	-	259
Bangladesh	4	-	-	4
China	179	-	-	179
Corea, Rep. (Sur)	15	-	-	15
Filipinas	5	-	-	5
Hong Kong (China)	2	-	-	2
India	15	-	-	15
Indonesia	1	-	-	1
Irán	1	-	-	1
Israel	6	-	-	6
Japón	10	-	-	10
Líbano	4	-	-	4
Nepal	1	-	-	1
Pakistán	9	-	-	9
Palestina	1	-	-	1
Taiwán	3	-	-	3
Vietnam	2	-	-	2
Nueva Zelanda	1	-	-	1
África	37	-	-	37
Angola	1	-	-	1
Argelia	1	-	-	1
Camerún	3	-	-	3
Congo, Rep.	1	-	-	1
Congo, Rep. Dem.	2	-	-	2
Egipto	3	-	-	3
Ghana	1	-	-	1
Guinea	1	-	-	1
Guinea Ecuatorial	2	-	-	2
Kenia	1	-	-	1
Nigeria	19	-	-	19
Tanzania	1	-	-	1
Togo	1	-	-	1

(-) Significa cero.

¹ Incluye a los nacidos en Puerto Rico.

Nota: La información estandariza las estadísticas migratorias mexicanas que derivan de la normatividad vigente, con los conceptos más utilizados a nivel internacional para clasificar de manera general las razones de la aceptación del extranjero en el país de destino. La reagrupación de las cifras corresponde a: **a) Familia**, incluye a dependientes económicos; **b) Humanitario**, incluye a víctima o testigo o causas humanitarias; **c) Otros**, incluye a aquellos con motivo de estancia de proyectos de investigación científica, interés público y otros.

Las cifras pueden diferir de las publicadas en los informes de Gobierno y de Labores debido al proceso de validación de la información.

Fuente: Unidad de Política Migratoria, Registro e Identidad de Personas, SEGOB, con base en información registrada en las oficinas de trámites



2.6.3 Tarjeta de Residente Permanente (TRP) por regularización de situación migratoria, según continente, país de nacionalidad y entidad federativa, enero-diciembre de 2019

(Continúa)

Continente/ país de nacionalidad	Entidades Federativas																																Total		
	Agascalientes	Baja California	Baja California Sur	Campeche	Chiapas	Chihuahua	Coahuila	Colima	Ciudad de México	Durango	México	Guanajuato	Guerrero	Hidalgo	Jalisco	Michoacán	Morelos	Nayarit	Nuevo León	Oaxaca	Puebla	Querétaro	Quintana Roo	San Luis Potosí	Sinaloa	Sonora	Tabasco	Tamaulipas	Tlaxcala	Veracruz	Yucatán	Zacatecas		Oficinas centrales	
Total	36	249	31	49	2 559	73	44	16	651	14	208	89	13	174	209	71	48	25	134	69	127	95	498	74	27	60	81	86	14	197	110	13	107	6 251	
América	29	230	28	48	2 544	71	40	13	477	12	201	79	11	131	193	67	44	23	119	58	114	89	473	70	25	54	79	85	14	157	99	7	98	5 782	
América del Norte	1	1	8	1	16	2	1	-	14	1	2	3	-	1	11	-	2	3	1	7	3	4	11	-	3	4	1	1	-	5	12	2	-	121	
Canadá	-	-	-	-	10	-	-	-	1	-	-	-	-	-	-	4	-	-	-	-	-	-	3	-	1	1	-	-	-	-	2	-	-	23	
Estados Unidos ¹	1	1	7	1	6	2	1	-	13	1	2	3	-	1	7	-	2	3	1	7	3	4	8	-	2	3	1	1	-	5	10	2	-	98	
América Central	2	120	-	31	2 363	37	24	7	48	3	67	35	6	24	57	12	12	7	44	33	33	26	178	47	5	34	39	70	10	71	24	2	39	3 510	
Belice	-	1	-	-	-	1	-	-	-	-	-	1	-	-	-	-	-	-	-	-	-	-	18	-	-	-	-	-	-	-	-	-	-	22	
Costa Rica	-	1	-	-	-	-	-	-	5	-	1	-	-	-	2	-	-	1	-	-	1	-	-	-	-	-	-	1	-	1	3	1	-	18	
El Salvador	1	25	-	1	517	8	3	2	9	-	25	11	2	8	25	3	6	1	13	2	8	6	9	8	2	12	4	9	2	11	8	1	12	754	
Guatemala	-	38	-	18	878	9	3	4	17	-	11	7	3	4	14	2	2	1	6	15	5	2	120	9	2	10	5	13	3	15	4	-	10	1 230	
Honduras	1	50	-	11	908	19	18	1	11	3	24	14	-	11	14	7	2	3	22	15	18	15	30	30	-	10	27	43	4	41	11	1	12	1 376	
Nicaragua	-	5	-	1	56	-	-	-	6	-	6	1	-	1	2	-	2	-	2	1	1	3	-	-	1	2	-	5	-	-	-	-	-	5	100
Panamá	-	-	-	-	4	-	-	-	-	-	-	1	1	-	-	-	-	1	1	-	-	-	-	-	-	-	2	-	-	-	-	-	-	-	10
Islas del Caribe	2	57	3	4	95	5	2	1	74	-	22	3	-	28	14	26	7	1	5	-	6	1	185	2	9	3	4	3	-	24	26	1	7	620	
Cuba	1	8	2	4	53	5	1	1	48	-	17	2	-	23	10	13	7	1	5	-	6	1	156	1	2	3	4	2	-	19	24	1	2	422	
Dominicana, Rep.	1	-	1	-	6	-	1	-	14	-	2	-	-	3	2	13	-	-	-	-	-	-	28	1	7	-	-	-	-	5	2	-	-	87	
Haití	-	48	-	-	36	-	-	-	11	-	3	1	-	2	2	-	-	-	-	-	-	-	-	1	-	-	-	1	-	-	-	-	-	4	109
San Cristóbal y Nieves	-	-	-	-	-	-	-	-	1	-	-	-	-	-	-	-	-	-	-	-	-	-	-	-	-	-	-	-	-	-	-	-	-	-	1
Trinidad y Tobago	-	1	-	-	-	-	-	-	-	-	-	-	-	-	-	-	-	-	-	-	-	-	-	-	-	-	-	-	-	-	-	-	-	-	1
América del Sur	24	52	17	12	70	27	13	5	341	8	110	38	5	78	111	29	23	12	69	18	72	58	99	21	8	13	35	11	4	57	37	2	52	1 531	
Argentina	1	4	7	-	3	-	2	-	19	2	4	1	1	-	6	2	1	1	1	2	3	3	23	1	-	1	2	-	4	3	-	3	-	100	
Bolivia	-	-	-	-	-	2	-	-	3	-	-	-	-	-	1	-	-	-	-	-	-	-	1	-	-	-	-	-	-	-	-	-	-	-	8
Brasil	-	1	-	1	2	2	1	-	10	-	1	3	1	4	-	1	-	5	-	3	-	3	1	-	-	2	1	1	-	3	-	-	-	47	
Chile	1	1	1	1	2	3	-	-	5	-	2	-	-	1	1	2	-	1	2	-	1	-	3	-	1	1	-	-	-	1	-	-	-	3	33
Colombia	10	20	2	1	54	11	7	1	130	5	52	19	2	32	23	8	13	1	18	15	16	20	22	9	3	5	12	3	1	30	5	2	16	568	
Ecuador	1	-	-	-	2	1	-	-	1	3	-	-	-	3	-	1	-	-	2	-	1	-	1	-	1	-	-	-	-	1	1	-	2	22	22
Paraguay	-	1	-	-	-	-	-	-	3	-	2	-	-	-	1	1	-	-	-	1	1	-	-	-	-	1	2	-	-	-	-	-	-	-	13
Perú	2	4	1	1	-	1	1	-	14	1	7	4	-	9	1	2	-	7	-	4	3	1	1	1	1	1	1	-	1	-	1	2	-	3	73
Uruguay	-	-	-	1	-	-	-	-	1	-	-	1	-	-	2	-	-	-	2	-	2	-	2	-	-	-	-	-	-	-	-	-	-	-	12
Venezuela	9	21	6	7	7	7	2	3	153	-	41	10	1	41	64	15	5	9	32	1	41	30	44	7	3	4	17	6	2	19	23	-	25	655	
Europa	4	2	2	-	6	1	2	3	38	-	6	6	1	4	14	2	2	2	6	7	9	4	16	3	1	2	2	1	-	11	6	5	5	173	
Albania	1	-	-	-	-	-	-	-	-	-	-	-	-	-	1	-	-	-	-	-	-	-	-	-	-	-	-	-	-	-	-	-	-	-	2
Alemania	-	-	-	-	-	-	-	-	1	-	-	-	-	-	-	-	-	-	-	-	1	5	1	2	1	-	-	-	-	-	-	-	-	-	11
Austria	-	-	-	-	-	-	-	-	-	-	-	-	-	-	1	-	-	-	-	-	1	-	-	-	-	-	-	-	-	-	-	-	-	-	2
Bélgica	-	-	-	-	-	-	-	-	2	-	-	-	-	-	1	-	1	-	-	-	-	-	-	-	-	-	-	-	-	-	-	-	-	-	4
Bielorrusia	-	-	-	-	-	-	-	-	1	-	-	-	-	-	-	-	-	-	-	-	-	-	2	-	-	-	-	-	-	-	-	-	-	-	1
Dinamarca	-	-	-	-	-	-	-	-	1	-	-	-	-	-	-	-	-	-	-	-	-	-	-	-	-	-	-	-	-	-	-	-	-	-	3
Eslovaquia	-	-	-	-	-	-	-	3	-	-	-	-	-	-	-	-	-	-	-	-	-	-	-	-	-	-	-	-	-	-	-	-	-	-	3
España	-	-	-	-	1	-	2	-	13	-	2	3	-	1	4	1	-	4	-	1	-	4	-	4	-	-	-	-	9	4	3	2	-	54	
Francia	1	1	1	-	1	1	-	-	5	-	2	-	-	-	3	-	-	-	1	2	1	2	-	-	-	-	-	-	-	-	-	-	-	-	21
Grecia	-	-	-	-	1	-	-	-	-	-	-	-	-	-	-	-	-	-	-	-	-	-	-	-	-	-	-	-	-	-	-	-	-	-	1
Hungría	-	-	-	-	-	-	-	-	1	-	-	-	-	-	-	-	-	-	-	-	-	-	-	-	-	-	-	-	-	-	-	-	-	-	1
Italia	-	-	-	-	1	-	-	-	5	-	-	-	-	-	3	1	1	-	1	-	-	3	2	-	-	1	-	-	-	-	-	-	-	-	20
Noruega	-	-	-	-	-	-	-	-	-	-	-	-	-	-	-	-	-	-	-	-	-	-	-	-	-	-	-	-	-	-	-	-	-	-	1
Países Bajos (Holanda)	-	-	-	-	-	-	-	-	-	-	-	-	-	-	-	-	-	-	-	-	-	-	-	-	1	-	-	-	-	-	-	-	-	-	1
Polonia	-	-	-	-	-	-	-	-	-	-	1	-	-	-	-	-	-	-	-	-	-	-	1	-	-	1	-	-	-	-	-	-	-	-	4
Portugal	-	-	-	-	-	-	-	-	-	-	-	-	-	-	-	-	-	-	1	-	-	-	-	-	-	-	-	-	-	-	-	-	-	-	1
Reino Unido	-	-	-	-	1	-	-	-	2	-	-	-	-	-	-	-	-	2	-	1	-	-	-	-	-	-	1	-	-	-	-	-	-	-	7
Rumania	-	-	-	-	-	-	-	-	-	-	1	-	-	-	-	-	-	-	-	-	-	-	-	-	-	-	-	-	-	-	-	-	-	-	1
Rusia	-	1	-	-	-	-	-	-	6	-	-	-	1	2	2	-	-	-	1	1	1	-	4	-	-	-	1	-	-	-	-	-	-	-	24
Serbia	-	-	-	-	-	-	-	-	-	-	1	-	-	-	-	-	-	-	-	-	-	-	-	-	-	-	-	-	-	-	-	-	-	-	1
Suecia	-	-	-	-	-	-	-	-	-	-	-	-	-	-	-	-	-	-	-	-	-	-	-	-	-	1	-	-	-	-	-	-	-	-	2
Suiza	-	-	1	-	-	-	-	-	1	-	-	-	-	-	-	-	-	-	-	-	-	-	-	-	-	-	-	-	-	-	-	-	-	-	1
Ucrania	2	-	-	-	1	-	-	-	-	-	-	-	-	-	-	-	-	-	-	1	-	-	-	-	-	-	-	-	-	-	-	-	-	-	7
Asia	3	16	1	1	6	1	1	-	123	2	-	4	1	32	2	2	1	-	6	3	4	1	8	1	1	4	-	-	-	28	5				

2.7 Extranjeros documentados como residente permanente por reconocimiento de refugio, según continente y país de nacionalidad, 2019

Continente/ país de nacionalidad	Enero	Febrero	Marzo	Abril	Mayo	Junio	Julio	Agosto	Septiembre	Octubre	Noviembre	Diciembre	Total
Total	454	373	413	343	314	276	456	525	467	720	748	537	5 626
América	449	368	410	337	308	273	451	524	466	717	743	536	5 582
América del Norte	-	-	-	-	-	-	-	-	-	1	1	-	2
Estados Unidos ¹	-	-	-	-	-	-	-	-	-	1	1	-	2
América Central	112	118	88	106	94	98	189	220	198	278	345	253	2 099
El Salvador	59	61	23	22	51	49	61	56	62	85	71	69	669
Guatemala	6	7	9	2	6	2	14	16	12	20	20	13	127
Honduras	43	43	46	73	30	35	97	132	111	163	224	154	1 151
Nicaragua	4	7	10	9	7	12	17	16	13	9	30	17	151
Panamá	-	-	-	-	-	-	-	-	-	1	-	-	1
Islas del Caribe	1	-	-	1	-	1	1	1	4	4	12	17	42
Cuba	1	-	-	-	-	1	-	1	3	4	6	14	30
Dominicana, Rep.	-	-	-	-	-	-	-	-	-	-	-	-	1
Haití	-	-	1	1	-	-	1	-	1	-	4	2	9
Jamaica	-	-	-	-	-	-	-	-	-	-	2	-	2
América del Sur	336	250	322	230	214	174	261	303	264	434	385	266	3 439
Chile	-	-	-	-	-	-	-	-	-	-	1	-	1
Colombia	2	1	1	2	1	4	-	2	6	7	1	3	30
Ecuador	-	-	-	-	-	-	-	-	-	2	2	-	4
Perú	-	-	-	-	-	-	-	-	-	-	1	-	1
Venezuela	334	249	321	228	213	170	261	301	258	425	380	263	3 403
Europa	2	-	2	-	-	-	3	-	-	-	-	-	7
España	-	-	-	-	-	-	2	-	-	-	-	-	2
Italia	1	-	-	-	-	-	1	-	-	-	-	-	2
Portugal	-	-	2	-	-	-	-	-	-	-	-	-	2
Rusia	1	-	-	-	-	-	-	-	-	-	-	-	1
Asia	3	1	1	-	-	2	1	1	-	2	-	1	12
Bangladesh	-	-	-	-	-	-	-	-	-	1	-	1	2
Irak	-	-	-	-	-	1	-	-	-	-	-	-	1
Pakistán	-	-	-	-	-	1	-	-	-	-	-	-	1
Palestina	-	-	-	-	-	-	-	1	-	-	-	-	1
Siria	-	-	-	-	-	-	-	-	-	1	-	-	1
Turquía	-	-	-	-	-	-	1	-	-	-	-	-	1
Yemen	3	1	1	-	-	-	-	-	-	-	-	-	5
África	-	4	-	6	6	1	1	-	1	-	3	-	22
Angola	-	-	-	-	-	-	-	-	-	-	1	-	1
Camerún	-	1	-	1	-	1	-	-	-	-	-	-	3
Congo, Rep. Dem.	-	3	-	3	-	-	-	-	-	-	1	-	7
Ghana	-	-	-	1	-	-	-	-	-	-	1	-	2
Nigeria	-	-	-	1	6	-	-	-	1	-	-	-	8
Togo	-	-	-	-	-	-	1	-	-	-	-	-	1
Apátridas	-	-	-	-	-	-	-	-	-	1	2	-	3

(-) Significa cero.

¹ Incluye a los nacidos en Puerto Rico.

Nota: Incluye a extranjeros con Tarjeta de Residente Permanente por reconocimiento de la COMAR como refugiado, documentados por primera vez en términos del artículo 52 y 54, Fracción I de la Ley de Migración y artículo 139, Fracción I de su Reglamento, así como de los *Lineamientos para trámites y procedimientos migratorios*.

Las cifras pueden diferir de las publicadas en los informes de Gobierno y de Labores debido al proceso de validación de la información.

Fuente: Unidad de Política Migratoria, Registro e Identidad de Personas, SEGOB, con base en información registrada en las oficinas de trámites del INM.

2.8 Tarjetas de Visitante Regional (TVR),¹ por país de residencia, entidad federativa y punto de expedición, 2019

Pais de residencia/ entidad federativa/ punto de expedición	Enero	Febrero	Marzo	Abril	Mayo	Junio	Julio	Agosto	Septiembre	Octubre	Noviembre	Diciembre	Total
Total general	5 428	3 763	7 690	6 762	4 721	4 440	8 007	7 763	5 498	6 112	10 010	7 614	77 808
Total Guatemala	5 107	3 482	7 205	5 109	3 292	3 743	7 318	7 360	4 898	5 889	9 272	7 347	70 022
Total El Salvador	n.a	n.a	n.a	139	242	101	106	43	36	40	81	40	828
Total Honduras	n.a	n.a	n.a	1 090	992	272	145	38	36	34	26	6	2 639
Chiapas²	4 719	2 951	6 592	6 001	4 042	3 762	7 150	7 195	4 677	5 636	8 872	7 131	68 728
Carmen Khan	237	-	193	341	207	291	204	278	229	350	513	558	3 401
Ciudad Cuauhtémoc	717	477	708	460	139	973	1 685	1 257	1 095	1 068	1 110	857	10 546
Ciudad Hidalgo	1 164	1 271	2 061	2 290	2 636	993	2 106	2 172	1 072	1 726	2 049	1 701	21 241
Talismán	2 460	1 203	3 480	2 714	963	1 231	2 899	3 294	2 023	2 110	4 842	3 606	30 825
Unión Juárez	141	-	150	196	97	274	256	194	258	382	358	409	2 715
Tabasco	388	531	613	337	484	354	419	246	293	327	507	262	4 761
El Ceibo	388	531	613	337	484	354	419	246	293	327	507	262	4 761
Total Belice	321	281	485	424	195	324	438	322	528	149	631	221	4 319
Quintana Roo	321	281	485	424	195	324	438	322	528	149	631	221	4 319
Chetumal, Subteniente López	321	281	485	424	195	324	438	322	528	149	631	221	4 319

(-) Significa cero.

n.a. No aplica

¹ Incluye a los nacionales de Guatemala y Belice documentados con la Tarjeta de Visitante Regional, en los términos del artículo 52, Fracción III de la Ley de Migración; de los artículos 132 y 136 de su Reglamento y de los artículos 72, 73 y 74 de los *Lineamientos para trámites y procedimientos migratorios*.

A partir de abril de 2019, se incluye a los nacionales Salvadoreños y Hondureños (Reforma a los Artículos 72 y 73 de los Lineamientos para trámites y procedimientos migratorios, publicado en el Diario Oficial de la Federación el 23-04-2019).

² Las cifras en Carmen Khan, Talismán y Unión Juárez presentan un comportamiento atípico debido a eventos administrativos que limitaron la expedición de las tarjetas migratorias.

Las cifras pueden diferir de las publicadas en los informes de Gobierno y de Labores debido al proceso de validación de la información.

Fuente: Unidad de Política Migratoria, Registro e Identidad de Personas, SEGOB, con base en información registrada por las oficinas de trámites del INM en Chiapas, Tabasco y Quintana Roo.

2.8.2 Tarjetas de Visitante Regional (TVR),¹ según entidad federativa, grandes grupos de edad y sexo, 2019

Entidad federativa/ grandes grupos de edad/sexo	Enero		Febrero		Marzo		Abril		Mayo		Junio		Julio		Agosto		Septiembre		Octubre		Noviembre		Diciembre		Subtotal		Total													
	Subtotal		Subtotal		Subtotal		Subtotal		Subtotal		Subtotal		Subtotal		Subtotal		Subtotal		Subtotal		Subtotal		Subtotal		Subtotal															
	H	M	H	M	H	M	H	M	H	M	H	M	H	M	H	M	H	M	H	M	H	M	H	M	H	M														
Total general	2 914	2 514	5 428	4 719	1 628	1 323	2 951	3 325	3 267	6 592	2 802	6 001	2 242	1 800	4 042	1 963	1 799	3 762	3 619	3 531	7 150	3 568	3 627	7 195	2 392	2 285	4 677	2 945	2 691	5 636	4 034	4 638	8 872	3 392	3 739	7 131	34 844	33 884	68 728	
De 0 a 9	148	167	315	157	168	325	342	686	388	413	801	306	316	622	185	177	372	251	232	543	185	190	375	145	159	304	144	168	312	341	344	685	338	309	647	2 940	3 047	5 987		
De 10 a 19	328	320	648	181	165	346	440	417	857	490	418	908	316	230	546	228	228	456	375	346	721	364	363	727	282	219	501	320	284	604	488	530	1 018	443	505	948	4 255	4 025	8 280	
De 20 a 29	875	700	1 575	610	445	1 055	1 004	883	1 887	994	769	1 763	767	607	1 374	634	580	1 214	1 003	890	1 893	964	833	1 798	746	640	1 386	833	655	1 488	1 019	1 121	2 140	855	837	1 692	10 304	8 961	19 265	
De 30 a 39	637	455	1 092	471	345	816	816	655	1 471	727	635	1 362	526	421	947	483	427	910	845	743	1 588	783	751	1 534	595	490	1 085	667	580	1 247	945	1 041	1 986	723	769	1 492	8 218	7 312	15 530	
De 40 y más	926	872	1 798	636	595	1 221	1 295	1 494	2 789	973	955	1 928	669	563	1 232	726	762	1 488	1 536	1 726	3 262	1 513	1 816	3 329	1 010	1 212	2 222	1 205	1 256	2 461	1 755	2 426	4 181	1 240	1 595	2 835	13 484	15 262	28 746	
Chiapas	2 537	2 182	4 719	1 628	1 323	2 951	3 325	3 267	6 592	2 802	6 001	2 242	1 800	4 042	1 963	1 799	3 762	3 619	3 531	7 150	3 568	3 627	7 195	2 392	2 285	4 677	2 945	2 691	5 636	4 034	4 638	8 872	3 392	3 739	7 131	34 844	33 884	68 728		
De 0 a 9	138	153	291	124	132	256	294	312	606	354	389	743	269	270	539	156	146	302	213	251	464	169	175	344	127	134	261	132	160	292	305	316	621	322	287	609	2 603	2 725	5 328	
De 10 a 19	297	289	123	125	248	389	365	754	454	396	850	288	197	485	181	179	360	325	305	630	340	333	673	248	189	437	286	253	551	435	463	896	416	468	884	3 794	3 562	7 356		
De 20 a 29	769	629	1 398	507	363	870	869	780	1 649	900	682	1 592	859	521	1 180	566	506	1 072	915	787	1 702	913	762	1 675	642	553	1 195	768	595	1 363	899	989	1 898	812	777	1 589	9 219	7 964	17 183	
De 30 a 39	550	394	944	380	274	654	700	562	1 262	651	553	1 204	455	366	821	432	386	798	775	660	1 435	731	690	1 421	522	402	924	616	526	1 142	840	921	1 761	681	716	1 397	7 333	6 430	13 763	
De 40 y más	783	717	1 500	484	429	923	1 073	1 248	2 321	840	772	1 612	571	446	1 017	628	602	1 230	1 381	1 528	2 919	1 415	1 667	3 082	853	1 007	1 860	1 131	1 157	2 288	1 555	2 139	3 694	1 161	1 491	2 652	11 895	13 203	25 098	
Tabasco	239	149	388	312	219	531	383	230	613	207	130	337	277	207	484	185	169	354	210	209	419	124	122	246	171	122	293	168	159	327	254	253	507	116	146	262	2 646	2 646	5 292	
De 0 a 9	10	12	22	29	32	61	48	32	80	28	20	48	35	45	58	29	36	65	15	10	25	12	19	31	9	7	16	22	20	42	11	20	42	11	20	31	281	278	559	
De 10 a 19	26	19	45	49	33	82	41	40	81	28	13	41	28	25	53	29	33	62	35	28	63	9	10	19	18	7	25	18	24	42	29	36	65	19	24	43	329	292	621	
De 20 a 29	85	42	127	90	63	153	108	56	164	67	36	103	99	67	166	53	51	104	59	63	122	33	38	71	57	43	100	58	43	101	71	56	127	25	38	63	805	596	1 401	
De 30 a 39	58	28	86	70	40	110	81	39	120	46	21	67	59	35	94	32	23	55	32	24	49	35	19	54	37	35	72	60	50	110	22	25	47	557	373	930				
De 40 y más	60	48	108	74	51	125	105	63	168	38	40	78	56	35	91	38	37	75	55	48	103	42	40	82	49	34	83	48	50	96	72	91	163	39	39	78	674	576	1 250	
Quintana Roo	138	183	321	115	166	281	189	296	485	166	258	424	65	130	195	118	206	324	181	257	438	117	205	322	215	313	528	56	93	149	260	371	631	91	130	221	1 711	2 608	4 319	
De 0 a 9	-	2	4	4	8	-	-	-	6	4	10	2	1	3	6	6	6	12	9	5	14	1	5	6	6	6	6	6	6	6	6	6	6	6	6	6	6	6	6	6
De 10 a 19	5	12	17	9	7	16	10	12	22	8	9	17	-	8	18	16	34	15	13	28	15	20	35	16	23	39	4	7	11	24	31	55	8	13	21	132	171	303		
De 20 a 29	21	29	50	13	19	32	27	47	74	27	41	68	9	19	28	15	23	38	29	40	69	18	34	52	47	44	91	7	17	24	49	66	115	18	22	40	280	401	681	
De 30 a 39	29	33	62	21	31	52	35	54	89	30	61	91	12	20	32	19	38	57	38	49	87	27	37	64	38	69	107	14	19	33	45	70	115	20	28	48	328	509	837	
De 40 y más	83	107	190	68	105	173	117	183	300	95	143	238	42	82	124	60	123	183	90	150	240	56	109	165	108	171	279	28	49	77	128	196	324	40	65	105	915	1 483	2 398	

H: Hombre; M: Mujer. n.a.: No aplica.

¹ Incluye a los nacionales de Guatemala y Belice documentados con la Tarjeta de Visitante Regional, en los términos del artículo 52, Fracción III de la Ley de Migración; de los artículos 132 y 136 de su Reglamento y de los artículos 72, 73 y 74 de los Decretos para el desarrollo de las actividades migratorias y procedimientos migratorios.

A partir de abril de 2019, se incluye a los nacionales Salvadoreños y Hondureños (Reforma a los Artículos 72 y 73 de los Lineamientos para trámites y procedimientos migratorios, publicado en el Diario Oficial de la Federación el 23-04-2019).

Las cifras pueden diferir de las publicadas en los informes de Gobierno y de Labores debido al proceso de validación de la información.

Fuente: Unidad de Política Migratoria, Registro e Identidad de Personas, SEGOB, con base en información registrada por las oficinas de trámites del INM en Chiapas, Tabasco y Quintana Roo.

2.9 Tarjetas de Visitante Trabajador Fronterizo (TVTF),¹ por país de residencia, entidad federativa y punto de expedición, 2019

País de residencia/ entidad federativa / punto de expedición	Enero	Febrero	Marzo	Abril	Mayo	Junio	Julio	Agosto	Septiembre	Octubre	Noviembre	Diciembre	Total
Total general²	947	793	1 043	665	540	592	1 313	909	702	791	1 116	607	10 018
Total Guatemala	947	793	1 041	665	540	591	1 313	909	702	791	1 116	607	10 015
Chiapas	937	773	1 024	665	528	591	1 298	896	678	749	1 102	606	9 847
Carmen Khan	-	-	-	-	-	-	-	-	-	-	-	-	-
Ciudad Cuauhtémoc	-	10	10	18	10	54	139	146	90	63	100	17	657
Ciudad Hidalgo	574	681	782	588	451	520	674	531	310	357	484	236	6 188
Talismán	363	82	232	59	67	17	485	219	278	329	518	353	3 002
Unión Juárez	-	-	-	-	-	-	-	-	-	-	-	-	-
Tabasco	10	20	17	-	12	-	15	13	24	42	14	1	168
El Ceibo	10	20	17	-	12	-	15	13	24	42	14	1	168
Total Belice	-	-	2	-	-	1	-	-	-	-	-	-	3
Quintana Roo	-	-	2	-	-	1	-	-	-	-	-	-	3
Chetumal, Subteniente López	-	-	2	-	-	1	-	-	-	-	-	-	3

(-) Significa cero.

¹ Incluye a los nacionales de Guatemala y Belice documentados con la Tarjeta de Visitante Trabajador Fronterizo, en los términos del artículo 52, Fracción IV de la Ley de Migración; de los artículos 134 y 136 de su Reglamento y los artículos 75, 76 y 77 de los *Lineamientos para trámites y procedimientos migratorios*.

² Incluye las TVTF expedidas a titulares y familiares que acompañan a los trabajadores. Las cifras pueden diferir de las publicadas en los informes de Gobierno y de Labores debido al proceso de validación de la información.

Fuente: Unidad de Política Migratoria, Registro e Identidad de Personas, SEGOB, con base en información registrada por las oficinas de trámites del INM en Chiapas, Tabasco y Quintana Roo.

2.9.3 Extranjeros documentados para trabajar con una Tarjeta de Visitante Trabajador Fronterizo (TVTF),¹ por entidad federativa, grandes grupos de edad y sexo, 2019

Entidad federativa/ grandes grupos de edad/ sexo	Enero		Febrero		Marzo		Abril		Mayo		Junio		Julio		Agosto		Septiembre		Octubre		Noviembre		Diciembre		Subtotal		Total												
	Subtotal		Subtotal		Subtotal		Subtotal		Subtotal		Subtotal		Subtotal		Subtotal		Subtotal		Subtotal		Subtotal		Subtotal		Subtotal														
	H	M	H	M	H	M	H	M	H	M	H	M	H	M	H	M	H	M	H	M	H	M	H	M	H	M													
Total trabajadores²	840	107	947	718	75	793	923	120	1 043	625	40	665	500	40	540	549	43	592	1 148	165	1 313	758	151	909	610	90	700	692	99	791	917	198	1 115	471	118	589	8 751	1 246	9 997
De 16 a 19	101	7	108	102	7	109	126	11	137	55	1	56	79	3	82	86	6	92	121	12	133	71	14	85	62	6	68	88	12	100	93	7	100	32	5	37	1 016	91	1 107
De 20 a 29	336	40	376	349	35	384	460	37	497	292	25	317	240	18	258	325	15	340	527	82	609	363	56	419	269	34	303	317	33	350	384	79	463	171	42	213	4 033	496	4 529
De 30 a 39	188	29	217	144	21	165	188	29	217	147	8	155	101	15	116	90	15	105	230	42	272	168	43	211	145	24	169	129	25	154	171	63	234	107	35	142	1 808	349	2 157
De 40 y más	215	31	246	123	12	135	149	43	192	131	6	137	80	4	84	48	7	55	270	29	299	156	38	194	134	26	160	158	29	187	269	49	318	161	36	197	1 894	310	2 204
Chiapas	830	107	937	698	75	773	904	120	1 024	625	40	665	488	40	528	548	43	591	1 133	165	1 298	745	151	896	586	90	676	650	99	749	903	198	1 101	470	118	588	8 580	1 246	9 826
De 16 a 19	100	7	107	102	7	109	126	11	137	55	1	56	79	3	82	86	6	92	121	12	133	71	14	85	60	6	66	85	12	97	92	7	99	32	5	37	1 009	91	1 100
De 20 a 29	334	40	374	336	35	371	451	37	488	292	25	317	238	18	256	324	15	339	517	82	599	361	56	417	262	34	296	293	33	326	379	79	458	170	42	212	3 957	496	4 453
De 30 a 39	184	29	213	139	21	160	181	29	210	147	8	155	94	15	109	90	15	105	226	42	288	162	43	205	138	24	162	118	25	143	167	63	230	107	35	142	1 753	349	2 102
De 40 y más	212	31	243	121	12	133	146	43	189	131	6	137	77	4	81	48	7	55	269	29	298	151	38	189	126	26	152	154	29	183	265	49	314	161	36	197	1 861	310	2 171
Tabasco	10	-	10	20	-	20	17	-	17	-	-	12	-	12	-	12	-	15	13	13	24	-	13	24	-	24	42	-	42	14	-	14	1	-	1	168	-	168	
De 16 a 19	1	-	1	-	-	-	-	-	-	-	-	-	-	-	-	-	-	-	-	-	-	-	-	-	-	-	-	-	-	-	-	-	-	-	-	-	7	-	7
De 20 a 29	2	-	2	13	-	13	8	-	8	-	-	2	-	2	-	2	-	10	2	-	2	-	2	7	-	7	24	-	24	5	-	5	1	-	1	74	-	74	
De 30 a 39	4	-	4	5	-	5	6	-	6	-	-	7	-	7	-	7	-	4	6	-	6	-	6	7	-	7	11	-	11	4	-	4	-	4	-	54	-	54	
De 40 y más	3	-	3	2	-	2	3	-	3	-	-	3	-	3	-	3	-	1	5	-	5	-	5	8	-	8	4	-	4	4	-	4	-	4	-	33	-	33	
Quintana Roo	-	-	-	-	-	-	-	-	-	-	-	-	-	-	-	-	-	-	-	-	-	-	-	-	-	-	-	-	-	-	-	-	-	-	-	-	-	-	-
De 16 a 19	-	-	-	-	-	-	-	-	-	-	-	-	-	-	-	-	-	-	-	-	-	-	-	-	-	-	-	-	-	-	-	-	-	-	-	-	-	-	-
De 20 a 29	-	-	-	-	-	-	-	-	-	-	-	-	-	-	-	-	-	-	-	-	-	-	-	-	-	-	-	-	-	-	-	-	-	-	-	-	-	-	-
De 30 a 39	-	-	-	-	-	-	-	-	-	-	-	-	-	-	-	-	-	-	-	-	-	-	-	-	-	-	-	-	-	-	-	-	-	-	-	-	-	-	-
De 40 y más	-	-	-	-	-	-	-	-	-	-	-	-	-	-	-	-	-	-	-	-	-	-	-	-	-	-	-	-	-	-	-	-	-	-	-	-	-	-	-

H: Hombre, M: Mujer

(-) Significa cero.

¹ Incluye a los nacionales de Guatemala y Belice documentados con la Tarjeta de Visitante Trabajador Fronterizo, en los términos del artículo 52, Fracción IV de la Ley de Migración; de los artículos 134 y 136 de su Reglamento y los artículos 75, 76 y 77 del Lineamientos para trámites y procedimientos migratorios.

² Incluye sólo a los titulares de una TVTF. El titular de una Tarjeta de Visitante Trabajador Fronterizo es el único autorizado para trabajar en México según lo establece el Diario Oficial.

Las cifras pueden diferir de las publicadas en los informes de Gobierno y de Labores debido al proceso de validación de la información.

Fuente: Unidad de Política Migratoria, Registro e Identidad de Personas, SEGOB, con base en información registrada por las oficinas de trámites del INM en Chiapas, Tabasco y Quintana Roo.

2.10 Tarjetas de Visitantes por Razones Humanitarias (TVRH) emitidas, según entidad federativa, 2019

Entidad federativa	Enero	Febrero	Marzo	Abril	Mayo	Junio	Julio	Agosto	Septiembre	Octubre	Noviembre	Diciembre	Total
Total nacional	11 883	7 216	1 926	1 858	2 057	2 389	3 928	2 904	800	1 745	2 776	1 484	40 966
Aguascalientes	-	-	-	1	-	5	10	1	28	5	3	3	56
Baja California	175	117	70	15	64	37	33	45	56	37	90	39	778
Baja California Sur	-	-	-	-	-	-	1	-	-	1	1	-	3
Campeche	-	1	-	6	4	1	-	2	1	1	-	-	16
Chiapas	11 075	3 747	741	1 012	1 176	1 657	2 944	1 997	72	879	1 856	1 044	28 200
Chihuahua	13	1	10	20	14	9	-	18	2	21	6	13	127
Coahuila	16	798	30	18	19	16	9	11	24	22	32	8	1 003
Colima	-	-	1	4	5	-	7	2	-	1	-	4	24
Ciudad de México	46	3	101	174	60	113	162	101	112	118	167	79	1 236
Durango	-	4	-	-	1	-	-	-	1	1	-	-	7
México	61	90	84	64	50	25	36	22	9	14	23	3	481
Guanajuato	2	3	37	10	10	3	20	3	18	21	6	19	152
Guerrero	7	1	1	3	3	1	6	1	-	-	-	-	23
Hidalgo	18	1	9	6	7	6	4	11	12	7	10	-	91
Jalisco	46	36	79	60	22	16	68	59	33	46	81	28	574
Michoacán	-	8	3	2	-	-	5	11	3	6	4	-	42
Morelos	10	6	6	10	5	4	4	3	3	10	14	1	76
Nayarit	1	1	-	3	4	-	3	8	1	6	1	-	28
Nuevo León	11	15	36	56	23	35	15	47	26	9	15	8	296
Oaxaca	19	16	15	18	36	6	10	12	11	13	17	33	206
Puebla	48	20	27	21	23	6	36	25	70	21	34	42	373
Querétaro	6	16	38	5	12	42	40	10	15	3	15	-	202
Quintana Roo	20	61	35	12	36	20	42	67	28	61	56	20	458
San Luis Potosí	8	7	27	18	16	10	18	15	21	9	27	13	189
Sinaloa	2	2	7	7	14	-	1	8	-	9	10	-	60
Sonora	5	11	15	3	4	2	24	5	-	4	14	6	93
Tabasco	47	76	85	60	138	38	-	41	15	27	8	3	538
Tamaulipas	6	2	2	-	5	4	13	4	7	2	12	3	60
Tlaxcala	-	3	3	1	4	3	5	1	-	7	-	-	27
Veracruz	45	46	28	50	3	44	50	33	58	55	21	13	446
Yucatán	2	8	24	19	11	4	40	7	1	12	33	17	178
Zacatecas	5	-	-	-	-	-	-	6	2	-	2	1	16
Oficinas centrales	189	2 116	412	180	288	282	322	328	171	317	218	84	4 907

(-) Significa cero.

Nota: Incluye a extranjeros con una Tarjeta de Visitante por Razones Humanitarias, en términos del artículo 52, Fracción V de la Ley de Migración; artículo 137 de su Reglamento, así como de lo dispuesto en los *Lineamientos para trámites y procedimientos migratorios*.

Las cifras pueden diferir de las publicadas en los informes de Gobierno y de Labores debido al proceso de validación de la información.

Fuente: Unidad de Política Migratoria, Registro e Identidad de Personas, SEGOB, con base en información registrada en las oficinas de trámites del INM.



2.10.1 Tarjetas de Visitantes por Razones Humanitarias (TVRH) emitidas, según continente y país de nacionalidad, 2019

(Continúa)

Continente/ país de nacionalidad	Enero	Febrero	Marzo	Abril	Mayo	Junio	Julio	Agosto	Septiembre	Octubre	Noviembre	Diciembre	Total
Total	11 883	7 216	1 926	1 858	2 057	2 389	3 928	2 904	800	1 745	2 776	1 484	40 966
América	11 871	7 203	1 909	1 840	2 044	2 383	3 919	2 888	787	1 734	2 741	1 466	40 785
América del Norte	10	4	5	2	3	4	10	3	1	4	4	1	51
Canadá	-	-	-	-	-	-	1	1	-	-	1	-	3
Estados Unidos ¹	10	4	5	2	3	4	9	2	1	4	3	1	48
América Central	11 449	6 754	1 328	1 237	1 506	1 804	2 917	1 904	311	782	1 015	403	31 410
Belice	-	-	2	-	-	1	-	1	-	-	-	-	4
Costa Rica	-	-	2	-	-	-	-	1	-	-	1	-	4
El Salvador	1 622	1 145	296	261	389	442	672	415	54	170	228	91	5 785
Guatemala	1 444	688	160	132	129	133	256	169	31	69	84	38	3 333
Honduras	8 087	4 698	793	816	901	1 146	1 827	1 177	221	504	666	256	21 092
Nicaragua	295	223	75	27	87	82	162	141	5	38	36	18	1 189
Panamá	1	-	-	1	-	-	-	-	-	1	-	-	3
Islas del Caribe	31	29	13	38	64	134	371	441	77	438	1 022	720	3 378
Cuba	6	16	6	19	31	46	257	239	56	181	389	261	1 507
Dominicana, Rep.	-	-	-	1	1	-	-	3	-	-	-	1	6
Haití	25	13	7	17	32	88	114	199	19	257	629	458	1 858
Jamaica	-	-	-	-	-	-	-	-	2	-	4	-	6
Trinidad y Tobago	-	-	-	1	-	-	-	-	-	-	-	-	1
América del Sur	381	416	563	563	471	441	621	540	398	510	700	342	5 946
Argentina	-	1	1	1	2	-	1	-	6	-	1	1	14
Bolivia	-	-	2	2	-	-	2	1	-	-	9	1	17
Brasil	6	-	-	-	-	-	3	14	1	14	74	63	175
Chile	-	-	-	-	2	4	1	9	-	20	65	25	126
Colombia	16	19	23	28	33	25	29	23	17	31	42	20	306
Ecuador	3	-	2	3	1	-	-	12	1	1	13	1	37
Paraguay	-	-	-	-	-	-	-	-	1	-	-	-	1
Perú	1	-	-	-	-	2	-	5	-	1	-	-	9
Uruguay	-	-	-	2	-	-	-	-	1	1	-	1	5
Venezuela	355	396	535	527	433	410	585	476	371	442	496	230	5 256
Europa	3	1	4	5	6	2	1	1	1	4	8	2	38
Alemania	-	-	-	-	1	-	-	-	-	-	-	-	1
Checa, Rep.	-	-	-	-	1	-	-	-	-	1	-	-	2
España	1	-	4	2	1	-	1	-	-	-	-	-	9
Francia	-	1	-	-	-	1	-	-	-	1	1	-	4
Italia	2	-	-	-	-	-	-	-	-	-	1	-	3
Noruega	-	-	-	-	-	-	-	-	-	-	-	1	1
Portugal	-	-	-	1	-	-	-	1	-	1	1	-	4
Reino Unido	-	-	-	-	-	-	-	-	-	-	1	-	1
Rumania	-	-	-	-	1	-	-	-	-	-	-	-	1
Rusia	-	-	-	2	-	1	-	-	1	1	4	1	10
Ucrania	-	-	-	-	2	-	-	-	-	-	-	-	2
Asia	2	-	1	2	3	2	2	1	6	1	10	4	34
Afganistán	-	-	-	-	-	-	-	1	-	-	-	-	1
China	-	-	-	-	2	-	1	-	-	-	-	-	3
Corea, Rep. (Sur)	-	-	-	-	-	-	-	-	-	-	-	1	1
India	-	-	-	-	-	-	-	-	3	1	-	1	5
Irak	-	-	1	-	-	1	-	-	-	-	-	-	2
Irán	-	-	-	-	-	-	1	-	-	-	1	-	2
Israel	-	-	-	-	-	-	-	-	-	-	-	1	1
Japón	-	-	-	-	-	-	-	-	1	-	-	-	1
Kazajistán	-	-	-	-	1	-	-	-	-	-	-	-	1
Pakistán	-	-	-	1	-	-	-	-	-	-	4	-	5
Palestina	-	-	-	1	-	-	-	-	-	-	1	-	2
Siria	-	-	-	-	-	-	-	-	-	-	3	-	3
Taiwán	-	-	-	-	-	1	-	-	-	-	-	-	1
Yemen	2	-	-	-	-	-	-	-	2	-	1	1	6
África	7	12	11	11	4	2	6	14	5	5	17	11	105
Angola	-	1	-	1	-	-	-	3	-	-	6	5	16
Argelia	-	-	-	-	1	-	-	-	-	-	-	-	1
Benín	-	-	-	-	-	-	-	-	-	1	-	-	1
Burkina Faso	-	3	-	-	-	-	-	-	1	-	-	-	4
Camerún	-	1	1	3	-	-	-	2	1	3	6	2	19
Congo, Rep.	-	-	1	7	-	1	1	4	-	-	2	2	18
Congo, Rep. Dem.	-	-	5	-	1	-	2	3	-	-	-	-	11
Djibouti	-	-	-	-	-	1	-	-	-	-	-	-	1
Ghana	2	5	2	-	2	-	-	1	2	-	1	1	16
Guinea	-	-	-	-	-	-	1	-	-	-	1	1	3
Guinea Ecuatorial	-	1	-	-	-	-	-	-	1	-	-	-	2
Nigeria	2	1	2	-	-	-	1	1	-	-	-	-	7
Senegal	1	-	-	-	-	-	-	-	-	-	-	-	1
Somalia	1	-	-	-	-	-	1	-	-	-	-	-	2
Togo	1	-	-	-	-	-	-	-	-	1	1	-	3
Apátridas	-	-	1	-	-	-	-	-	1	1	-	1	4

(-) Significa cero.

¹ Incluye a los nacidos en Puerto Rico.

Nota: Incluye a extranjeros con una Tarjeta de Visitante por Humanitario, en términos del artículo 52, Fracción V de la Ley de Migración; artículo 137 de su Reglamento, así como de lo dispuesto en los *Lineamientos para trámites y procedimientos migratorios*.

Las cifras pueden diferir de las publicadas en los informes de Gobierno y de Labores debido al proceso de validación de la información.

Fuente: Unidad de Política Migratoria, Registro e Identidad de Personas, SEGOB, con base en información registrada en las oficinas de trámites del INM.



2.10.3 Tarjetas de Visitantes por Razones Humanitarias (TVRH) emitidas, según continente, país de nacionalidad, sexo y motivo de estancia, enero-diciembre de 2019

Continente/ país de nacionalidad	Causa humanitaria ²		Interés público ³		Ofendido, Víctima o Testigo ⁴		Niña, niño o adolescente no acompañado ⁵		Solicitante de la Condición de Refugiado ⁶		Solicitud de Asilo Político ⁷		Subtotal		Total
	H	M	H	M	H	M	H	M	H	M	H	M	H	M	
Total	11 214	5 178	98	24	1 421	831	13	9	12 187	9 972	11	8	24 944	16 022	40 966
América	11 191	5 165	97	24	1 417	828	11	9	12 086	9 938	11	8	24 813	15 972	40 785
América del Norte	18	16	-	-	-	-	1	1	4	11	-	-	23	28	51
Canadá	-	3	-	-	-	-	-	-	-	-	-	-	-	3	3
Estados Unidos ¹	18	13	-	-	-	-	1	1	4	11	-	-	23	25	48
América Central	11 055	5 033	94	22	1 270	717	9	7	7 465	5 732	3	3	19 896	11 514	31 410
Belice	1	1	-	-	-	-	-	-	2	-	-	-	3	1	4
Costa Rica	-	-	-	-	-	-	-	-	4	-	-	-	4	-	4
El Salvador	1 405	615	15	6	302	188	2	2	1 801	1 448	-	1	3 525	2 260	5 785
Guatemala	1 321	674	17	6	339	154	-	-	462	360	-	-	2 139	1 194	3 333
Honduras	8 079	3 656	60	10	546	345	6	5	4 721	3 660	3	1	13 415	7 677	21 092
Nicaragua	249	87	2	-	83	30	1	-	473	263	-	1	808	381	1 189
Panamá	-	-	-	-	-	-	-	-	2	1	-	-	2	1	3
Islas del Caribe	58	36	-	1	137	89	-	-	1 850	1 206	-	1	2 045	1 333	3 378
Cuba	28	22	-	1	133	87	-	-	813	422	-	1	974	533	1 507
Dominicana, Rep.	1	-	-	-	-	-	-	-	3	2	-	-	4	2	6
Haití	29	14	-	-	4	2	-	-	1 032	777	-	-	1 065	793	1 858
Jamaica	-	-	-	-	-	-	-	-	2	4	-	-	2	4	6
Trinidad y Tobago	-	-	-	-	-	-	-	-	-	1	-	-	-	1	1
América del Sur	60	80	3	1	10	22	1	1	2 767	2 989	8	4	2 849	3 097	5 946
Argentina	1	3	-	-	-	-	-	-	5	5	-	-	6	8	14
Bolivia	1	2	-	-	-	-	-	-	2	3	5	4	8	9	17
Brasil	3	6	-	-	-	-	-	-	79	87	-	-	82	93	175
Chile	1	2	-	-	-	-	-	-	54	69	-	-	55	71	126
Colombia	14	14	-	-	6	10	1	-	134	127	-	-	155	151	306
Ecuador	1	-	-	-	-	-	-	-	25	11	-	-	26	11	37
Paraguay	-	-	-	-	-	-	-	-	-	1	-	-	-	1	1
Perú	-	1	-	-	-	-	-	-	5	3	-	-	5	4	9
Uruguay	1	1	-	-	-	-	-	-	2	1	-	-	3	2	5
Venezuela	38	51	3	1	4	12	-	1	2 461	2 682	3	-	2 509	2 747	5 256
Europa	5	4	-	-	-	2	-	-	19	8	-	-	24	14	38
Alemania	-	-	-	-	-	-	-	-	1	-	-	-	1	-	1
Checa, Rep.	1	1	-	-	-	-	-	-	-	-	-	-	1	1	2
España	-	1	-	-	-	-	-	-	4	4	-	-	4	5	9
Francia	1	1	-	-	-	-	-	-	2	-	-	-	3	1	4
Italia	2	-	-	-	-	-	-	-	1	-	-	-	3	-	3
Noruega	-	1	-	-	-	-	-	-	-	-	-	-	-	1	1
Portugal	-	-	-	-	-	1	-	-	3	-	-	-	3	1	4
Reino Unido	1	-	-	-	-	-	-	-	-	-	-	-	1	-	1
Rumania	-	-	-	-	-	1	-	-	-	-	-	-	-	1	1
Rusia	-	-	-	-	-	-	-	-	7	3	-	-	7	3	10
Ucrania	-	-	-	-	-	-	-	-	1	1	-	-	1	1	2
Asia	2	1	-	-	1	1	2	-	18	9	-	-	23	11	34
Afganistán	-	-	-	-	-	-	-	-	1	-	-	-	1	-	1
China	-	-	-	-	1	1	-	-	-	1	-	-	1	2	3
Corea, Rep. (Sur)	-	-	-	-	-	-	-	-	-	1	-	-	-	1	1
India	1	-	-	-	-	-	2	-	2	-	-	-	5	-	5
Irak	-	-	-	-	-	-	-	-	2	-	-	-	2	-	2
Irán	-	-	-	-	-	-	-	-	2	-	-	-	2	-	2
Israel	-	1	-	-	-	-	-	-	-	-	-	-	-	1	1
Japón	-	-	-	-	-	-	-	-	-	1	-	-	-	1	1
Kazajistán	-	-	-	-	-	-	-	-	1	-	-	-	1	-	1
Pakistán	-	-	-	-	-	-	-	-	3	2	-	-	3	2	5
Palestina	-	-	-	-	-	-	-	-	2	-	-	-	2	-	2
Siria	-	-	-	-	-	-	-	-	1	2	-	-	1	2	3
Taiwán	1	-	-	-	-	-	-	-	-	-	-	-	1	-	1
Yemen	-	-	-	-	-	-	-	-	4	2	-	-	4	2	6
África	13	8	1	-	3	-	-	-	63	17	-	-	80	25	105
Angola	4	2	-	-	-	-	-	-	5	5	-	-	9	7	16
Argelia	-	-	1	-	-	-	-	-	-	-	-	-	1	-	1
Benín	-	-	-	-	-	-	-	-	1	-	-	-	1	-	1
Burkina Faso	-	-	-	-	-	-	-	-	4	-	-	-	4	-	4
Camerún	5	2	-	-	3	-	-	-	8	1	-	-	16	3	19
Congo, Rep.	3	4	-	-	-	-	-	-	6	5	-	-	9	9	18
Congo, Rep. Dem.	-	-	-	-	-	-	-	-	9	2	-	-	9	2	11
Djibouti	-	-	-	-	-	-	-	-	-	1	-	-	-	1	1
Ghana	-	-	-	-	-	-	-	-	15	1	-	-	15	1	16
Guinea	-	-	-	-	-	-	-	-	2	1	-	-	2	1	3
Guinea Ecuatorial	-	-	-	-	-	-	-	-	2	-	-	-	2	-	2
Nigeria	-	-	-	-	-	-	-	-	6	1	-	-	6	1	7
Senegal	1	-	-	-	-	-	-	-	-	-	-	-	1	-	1
Somalia	-	-	-	-	-	-	-	-	2	-	-	-	2	-	2
Togo	-	-	-	-	-	-	-	-	3	-	-	-	3	-	3
Apátridas	3	-	-	-	-	-	-	-	1	-	-	-	4	-	4

H: Hombre M: Mujer

(-) Significa cero.

Nota: Incluye a extranjeros(as) con una tarjeta de visitante por razones humanitarias, en términos del artículo 52, fracción V, de la Ley de Migración, y del artículo 137 de su Reglamento, así como de lo dispuesto en los Lineamientos para trámites y procedimientos migratorios.

¹ Incluye a las y los nacidos en Puerto Rico.

² Incluye a la persona extranjera cuya salud o vida está en riesgo y requiera permanecer en el territorio mexicano, a quien tenga en México a un familiar directo bajo custodia del Estado mexicano y sea necesaria su autorización para prestarle asistencia médica, psicológica, o bien, su intervención para reconocimiento o recuperación de cadáver, así como a quien requiera asistir a un familiar directo en estado grave de salud que se encuentre en el territorio nacional.

³ Incluye a la persona extranjera cuya objetivo es apoyar en acciones de auxilio o rescate en situaciones de emergencia o desastre en el territorio nacional.

⁴ Incluye a la persona extranjera que ha sido víctima o testigo de un delito cometido en el territorio nacional, siempre y cuando, dicha circunstancia sea reconocida por la autoridad competente.

⁵ Incluye a la persona extranjera entre 0 y 17 años en situación migratoria irregular que viajaba por territorio mexicano sin la compañía de un familiar consanguíneo o alguna persona que tenga su representación legal y que requiera protección para garantizar su derecho al interés superior.

⁶ Incluye a la persona extranjera que realizó una solicitud de la condición de refugiado en México hasta que la COMAR resuelva su solicitud de protección internacional. No todos las personas con necesidad de protección internacional realizan una solicitud para obtener una TVRH.

⁷ Incluye a la persona extranjera que realizó una solicitud de asilo político y está en espera de la decisión de la autoridad competente. Información preliminar.

Las cifras pueden diferir de las publicadas en los informes de Gobierno y de Labores debido al proceso de validación de la información.

Fuente: Unidad de Política Migratoria, Registro e Identidad de Personas, SGOB, con base en información registrada en las oficinas de trámites del INM.

2.10.4 Tarjetas de Visitantes por Razones Humanitarias (TVRH) por ampliación emitidas, según continente, país de nacionalidad y entidad federativa, enero-diciembre de 2019

(Continúa)

Continente/ país de nacionalidad	Entidad Federativa																	Total																
	Aguascalientes	Baja California	Campeche	Chiapas	Chihuahua	Coahuila	Colima	Ciudad de México	Durango	México	Michoacán	Guanajuato	Guerrero	Hidalgo	Jalisco	Morelos	Nayarit		Nuevo León	Oaxaca	Puebla	Querétaro	Quintana Roo	Sinaloa	San Luis Potosí	Sonora	Tabasco	Tamaulipas	Tlaxcala	Veracruz	Yucatán	Oficinas centrales		
Total	1	750	1	27	15	18	17	449	2	179	1	59	7	10	59	35	4	9	68	134	39	3	2	70	7	24	4	2	38	4	80	2 118		
América	1	749	-	27	15	17	17	435	2	177	1	59	6	10	57	34	4	9	66	134	39	2	2	69	7	24	4	2	38	4	76	2 087		
América del Norte	-	-	-	-	-	-	-	2	-	2	-	5	3	-	2	-	2	-	1	-	-	-	-	1	-	-	-	-	-	3	-	19		
Estados Unidos ¹	-	-	-	-	-	-	-	2	-	2	-	5	3	-	2	-	2	-	1	-	-	-	-	1	-	-	-	-	3	-	19			
América Central	1	148	-	27	9	16	1	241	2	20	-	-	-	1	11	3	-	7	64	5	5	1	2	27	2	21	3	2	27	-	24	670		
Belize	-	-	-	-	-	-	-	1	-	-	-	-	-	-	-	-	-	-	-	-	-	-	-	-	-	-	-	-	-	-	-	1		
Costa Rica	2	-	-	-	-	-	-	-	-	-	-	-	-	-	-	-	-	-	-	-	-	-	-	-	-	-	-	-	-	-	-	2		
El Salvador	40	-	10	1	4	-	28	-	2	-	-	-	1	4	-	-	-	1	28	1	3	-	-	5	-	-	-	5	-	9	142			
Guatemala	16	-	5	4	2	-	10	9	-	9	-	-	1	1	-	-	-	17	-	17	-	2	1	-	4	-	2	-	2	-	75			
Honduras	1	88	-	11	4	10	-	199	2	9	-	-	-	-	6	2	-	6	15	3	2	1	-	21	2	17	3	2	20	-	10	434		
Nicaragua	2	-	1	-	-	-	1	3	-	-	-	-	-	-	-	1	-	-	4	1	-	-	-	-	-	-	-	-	-	3	-	16		
Islas del Caribe	-	581	-	-	-	1	-	9	-	2	-	-	-	-	-	-	-	-	-	-	-	-	-	-	-	2	1	-	1	-	5	602		
Cuba	-	-	-	-	-	-	-	2	-	2	-	-	-	-	-	-	-	-	-	-	-	-	-	-	-	2	1	-	-	2	-	9		
Dominicana, Rep.	-	-	-	-	-	1	-	-	-	-	-	-	-	-	-	-	-	-	-	-	-	-	-	-	-	-	-	-	-	-	1	-		
Haití	-	581	-	-	-	-	-	7	-	-	-	-	-	-	-	-	-	-	-	-	-	-	-	-	-	-	-	1	-	3	592			
América del Sur	-	20	-	-	6	-	16	183	-	155	1	54	3	9	44	31	2	2	1	129	34	1	-	41	5	1	-	10	1	47	796			
Bolivia	-	-	-	-	-	-	-	2	-	-	-	-	-	-	-	-	-	-	-	-	-	-	-	-	-	-	-	-	-	-	-	2		
Colombia	3	-	-	-	-	-	-	12	-	10	-	1	-	2	2	-	-	-	1	7	-	-	-	-	-	-	-	5	-	15	58			
Venezuela	17	-	-	6	-	6	-	169	-	145	1	53	3	7	42	31	2	2	122	34	1	-	41	5	1	-	5	1	32	736				
Europa	-	1	1	-	-	-	-	6	-	2	-	-	1	-	2	1	-	-	2	-	-	1	-	-	-	-	-	3	20	-	3	20		
Alemania	-	-	-	-	-	-	-	-	-	2	-	-	-	-	-	-	-	-	-	-	-	1	-	-	-	-	-	-	-	-	3	-		
España	-	-	-	-	-	-	-	4	-	-	-	-	-	-	-	-	-	-	2	-	-	-	-	-	-	-	-	-	-	-	6	-		
Francia	-	-	-	-	-	-	-	-	-	-	-	1	-	-	-	1	-	-	-	-	-	-	-	-	-	-	-	-	2	4	-	2		
Grecia	-	-	-	-	-	-	-	-	-	-	-	-	-	-	1	-	-	-	-	-	-	-	-	-	-	-	-	-	-	-	1	-	1	
Italia	-	-	-	-	-	-	-	1	-	-	-	-	-	-	-	-	-	-	-	-	-	-	-	-	-	-	-	-	-	-	1	-	1	
Reino Unido	-	-	-	-	-	-	-	-	-	-	-	-	-	-	1	-	-	-	-	-	-	-	-	-	-	-	-	-	-	-	1	-	1	
Rusia	1	-	-	-	-	-	-	1	-	-	-	-	-	-	-	-	-	-	-	-	-	-	-	-	-	-	-	-	-	1	-	3		
Ucrania	-	-	1	-	-	-	-	-	-	-	-	-	-	-	-	-	-	-	-	-	-	-	-	-	-	-	-	-	-	-	1	-	1	
África	-	-	-	-	-	-	-	8	-	-	-	-	-	-	-	-	-	-	-	-	-	-	1	-	-	-	-	-	-	-	1	10	10	
Camerún	-	-	-	-	-	-	-	1	-	-	-	-	-	-	-	-	-	-	-	-	-	-	-	-	-	-	-	-	-	1	-	2	2	
Congo, Rep.	-	-	-	-	-	-	-	2	-	-	-	-	-	-	-	-	-	-	-	-	-	-	-	-	-	-	-	-	-	-	2	-	2	
Guinea Ecuatorial	-	-	-	-	-	-	-	2	-	-	-	-	-	-	-	-	-	-	-	-	-	-	1	-	-	-	-	-	-	-	3	-	3	
Mali	-	-	-	-	-	-	-	1	-	-	-	-	-	-	-	-	-	-	-	-	-	-	-	-	-	-	-	-	-	-	1	-	1	
Nigeria	-	-	-	-	-	-	-	1	-	-	-	-	-	-	-	-	-	-	-	-	-	-	-	-	-	-	-	-	-	-	-	1	-	1
Sierra Leona	-	-	-	-	-	-	-	1	-	-	-	-	-	-	-	-	-	-	-	-	-	-	-	-	-	-	-	-	-	-	-	1	-	1
Apátridas	-	-	-	-	-	-	-	1	-	-	-	-	-	-	-	-	-	-	-	-	-	-	-	-	-	-	-	-	-	-	-	-	1	1

(-) Significa cero.

¹ Incluye a los nacidos en Puerto Rico.

Nota: Incluye a extranjeros con una Tarjeta de Visitante por Razones Humanitarias por ampliación, en términos del artículo 52, Fracción V de la Ley de Migración; artículos 137 y 153 de su Reglamento, así como de lo dispuesto en los Lineamientos para trámites y procedimientos migratorios.

Las cifras pueden diferir de las publicadas en los informes de Gobierno y de Labores debido al proceso de validación de la información.

Fuente: Unidad de Política Migratoria, Registro e Identidad de Personas, SEGOB, con base en información registrada en las oficinas de trámites del INM.

III.
Extranjeros
presentados y
devueltos

3.1 Eventos de extranjeros presentados ante la autoridad migratoria, según entidad federativa, 2019

Entidad federativa	Enero	Febrero	Marzo	Abril	Mayo	Junio	Julio	Agosto	Septiembre	Octubre	Noviembre	Diciembre	Total
Total general	8 424	10 107	13 335	21 745	22 949	30 971	18 892	15 421	12 773	11 814	9 446	7 063	182 940
Aguascalientes	9	11	14	89	61	6	20	28	7	23	19	7	294
Baja California	182	120	173	311	170	305	315	243	197	162	210	172	2 560
Baja California Sur	4	1	1	1	-	1	3	2	5	4	2	6	30
Campeche	58	51	63	37	48	78	82	67	12	22	16	3	537
Chiapas	4 279	5 678	6 961	9 610	9 384	12 455	6 573	5 665	4 697	5 791	4 858	3 887	79 838
Chihuahua	92	31	240	105	338	1 931	979	248	120	33	45	65	4 227
Coahuila	223	619	365	500	786	1 497	1 613	718	458	447	342	104	7 672
Colima	-	3	3	1	5	2	1	3	1	2	1	-	22
Ciudad de México	212	158	199	338	605	325	158	258	304	226	97	66	2 946
Durango	5	2	5	2	-	256	70	47	53	23	22	10	495
México	4	24	45	10	338	47	186	261	217	203	153	148	1 636
Guanajuato	24	53	88	5	31	5	32	40	44	46	38	9	415
Guerrero	8	3	3	-	11	6	1	1	7	5	-	6	51
Hidalgo	25	115	52	44	15	138	12	114	113	59	37	59	783
Jalisco	8	27	30	36	26	82	46	53	27	47	18	29	429
Michoacán	8	19	20	44	80	22	15	1	2	4	1	-	216
Morelos	4	5	4	3	15	24	5	9	23	8	10	11	121
Nayarit	3	33	1	4	1	8	9	4	79	21	79	3	245
Nuevo León	164	185	455	321	733	1 101	1 259	1 049	616	514	271	159	6 827
Oaxaca	693	685	676	1 393	1 270	1 095	742	585	445	398	233	211	8 426
Puebla	328	34	190	291	540	381	69	131	379	204	100	157	2 804
Querétaro	8	51	43	34	46	268	78	45	32	29	63	3	700
Quintana Roo	110	16	113	15	46	125	117	62	76	80	72	52	884
San Luis Potosí	89	188	364	318	310	381	360	309	252	213	137	76	2 997
Sinaloa	82	76	44	32	169	124	50	47	52	39	80	15	810
Sonora	146	30	185	206	272	703	483	520	387	555	362	498	4 347
Tabasco	730	762	963	710	1 892	3 766	1 982	1 863	1 663	1 084	743	659	16 817
Tamaulipas	346	406	892	1 467	1 372	1 217	1 983	1 198	629	424	213	258	10 405
Tlaxcala	33	102	103	54	38	25	115	50	41	32	36	17	646
Veracruz	408	482	866	5 481	4 055	4 149	1 307	1 679	1 783	1 029	1 056	335	22 630
Yucatán	20	9	41	10	19	35	39	52	20	33	23	36	337
Zacatecas	119	128	133	273	273	413	188	69	32	54	109	2	1 793

(-) Significa cero.

Nota: La información se refiere a eventos de migrantes ingresados en las estaciones migratorias del INM bajo el procedimiento administrativo de presentación por no acreditar su situación migratoria, según lo previsto en los artículos 99, 112 y 113 de la Ley de Migración y del artículo 222 de su Reglamento.

Las cifras pueden diferir de las publicadas en los informes de Gobierno y de Labores debido al proceso de validación de la información.

Fuente: Unidad de Política Migratoria, Registro e Identidad de Personas, SEGOB, con base en información registrada en las estancias y estaciones migratorias del INM.



3.1.a Eventos de extranjeros presentados ante la autoridad migratoria, según entidad federativa y municipio, 2019

Table with columns for 'Entidad federativa/municipio', 'Enero', 'Febrero', 'Marzo', 'Abril', 'Mayo', 'Junio', 'Julio', 'Agosto', 'Septiembre', 'Octubre', 'Noviembre', 'Diciembre', and 'Total'. It lists migration events across various Mexican states and municipalities for the year 2019.

(*) Significa cero. Ver notas a fin de cuadro.



3.1.a Eventos de extranjeros presentados ante la autoridad migratoria, según entidad federativa y municipio, 2019

Table with columns for 'Entidad federativa/municipio', 'Enero', 'Febrero', 'Marzo', 'Abril', 'Mayo', 'Junio', 'Julio', 'Agosto', 'Septiembre', 'Octubre', 'Noviembre', 'Diciembre', and 'Total'. It lists migration events across various Mexican states and municipalities for the year 2019.

*) Significativo. Nota: La información se refiere a eventos de migrantes ingresados en las estaciones migratorias de las unidades administrativas de presentación por no aceptar su situación migratoria, según lo previsto en los artículos 99, 112 y 113 de la Ley de Migración y el artículo 20 de su Reglamento. La clasificación por municipio tiene como criterio principal el domicilio de la estación migratoria donde fue ingresado. Los datos corresponden al sistema de información de estadísticas migratorias de la Unidad de Política Migratoria, Registro e Identidad de Personas (EIGOP), con base en la información registrada en las estaciones migratorias de las unidades administrativas de presentación.



3.1.2 Eventos de extranjeros presentados ante la autoridad migratoria, según continente, país de nacionalidad y entidad federativa, enero-diciembre de 2019

(Continúa)

Table with columns for 'Continente/país de nacionalidad', 'Entidad federativa' (listing various Mexican states), and 'Total'. Rows include 'Total general', 'América del Norte', 'América Central', 'Islas del Caribe', 'América del Sur', 'Europa', 'Asia', 'África', and 'Apátridas'.

(1) Significa cero.
1 Incluye a los nacidos en Puerto Rico.
Nota: La información se refiere a eventos de migrantes ingresados en las estaciones migratorias del INM bajo el procedimiento administrativo de presentación por no acreditar su situación migratoria, según lo previsto en los artículos 99, 112 y 113 de la Ley de Migración y del artículo 222 de su Reglamento.
Las cifras pueden diferir de las publicadas en los informes de Gobierno y de Labores debido al proceso de validación de la información.
Fuente: Unidad de Política Migratoria, Registro e Identidad de Personas, SEGOB, con base en información registrada en las estaciones y estaciones migratorias del INM.

3.1.3 Eventos de extranjeros presentados ante la autoridad migratoria, según grupos de edad, condición de viaje y sexo, 2019

Grupo de edad/ condición de viaje	Enero		Febrero		Marzo		Abril		Mayo		Junio		Julio		Agosto		Septiembre		Octubre		Noviembre		Diciembre		Subtotal		Total												
	H	M	H	M	H	M	H	M	H	M	H	M	H	M	H	M	H	M	H	M	H	M	H	M	H	M													
	Subtotal		Subtotal		Subtotal		Subtotal		Subtotal		Subtotal		Subtotal		Subtotal		Subtotal		Subtotal		Subtotal		Subtotal		Subtotal														
Total general	6 164	2 260	8 424	7 233	2 874	10 107	9 289	4 046	13 335	14 405	7 340	21 745	14 769	8 180	22 949	20 124	10 847	30 971	12 470	6 422	18 892	10 743	4 678	15 421	9 051	3 722	12 773	5 069	6 745	11 814	7 049	2 397	9 446	5 169	1 894	7 063	121 535	61 405	182 940
Mayores de 18 años	4 796	1 422	6 218	5 500	1 765	7 265	7 009	2 523	9 532	10 235	4 378	14 613	10 644	4 996	15 640	13 910	6 334	20 244	9 204	3 921	13 125	8 145	2 849	10 994	7 128	2 367	9 495	3 535	5 608	9 143	5 850	1 611	7 461	4 328	1 375	5 703	90 284	39 149	129 433
Total de menores	1 368	838	2 206	1 733	1 109	2 842	2 280	1 523	3 803	4 170	2 962	7 132	4 125	3 184	7 309	6 214	4 513	10 727	3 266	2 501	5 767	2 598	1 829	4 427	1 923	1 355	3 278	1 534	1 137	2 671	1 199	766	1 985	841	519	1 360	31 251	22 256	53 507
De 12 hasta 17 años	756	280	1 036	868	368	1 236	1 115	507	1 622	1 824	888	2 722	1 836	986	2 822	2 685	1 391	4 076	1 371	797	2 168	1 240	602	1 842	944	479	1 423	786	394	1 160	718	316	1 034	478	203	681	14 601	7 221	21 822
De 0 hasta 11 años	612	558	1 170	865	741	1 606	1 165	1 016	2 181	2 346	2 064	4 410	2 289	2 198	4 487	3 529	3 122	6 651	1 885	1 704	3 599	1 358	1 227	2 585	979	876	1 855	788	743	1 511	481	470	951	363	316	679	16 650	15 035	31 685
Acompañados	576	519	1 095	806	700	1 506	1 107	976	2 083	1 696	1 537	3 233	1 898	1 796	3 694	2 919	2 565	5 484	1 861	1 675	3 536	1 328	1 198	2 526	917	817	1 734	725	705	1 431	467	449	916	339	303	642	14 639	13 241	27 880
No acompañados	36	39	75	59	41	100	58	40	98	650	527	1 177	391	402	793	610	557	1 167	34	29	63	30	29	59	62	59	121	43	37	80	14	21	35	24	13	37	2 011	1 794	3 805

H: Hombre, M: Mujer

() Significa cero.

Nota: La información se refiere a eventos de migrantes ingresados en las estaciones migratorias **SMR** bajo el procedimiento administrativo de presentación por no acreditar su situación migratoria, según lo previsto en los artículos 99, 112 y 113 de la Ley de Migración y del artículo 222 de su Reglamento. Las cifras pueden diferir de las publicadas en los informes de Gobierno y de Labores, debido al proceso de validación de la información.

Fuente: Unidad de Política Migratoria, Registro e Identidad de Personas, SECOB, con base en información registrada en las estaciones y estaciones migratorias del INM.



3.1.4 Eventos de menores presentados ante la autoridad migratoria, según continente, país de nacionalidad, grupos de edad, condición de viaje y entidad federativa, enero-diciembre de 2019

Table with columns for Continente/país de nacionalidad, Grupos de edad, Condición de viaje, Entidad federativa (listing 32 states), and Total. Rows include general totals and detailed data for each country (e.g., América del Norte, América Central, América del Sur, etc.) and age group (De 12 hasta 17 años).

(1) Datos en miles de personas. Ver notas al final del cuadro.



3.1.4 Eventos de menores presentados ante la autoridad migratoria, según continente, país de nacionalidad, grupos de edad, condición de viaje y entidad federativa, enero-diciembre de 2019

Continente/país de nacionalidad	Entidad federativa																																Total	
	Nayarit	Baja California Sur	Baja California	Colima	Chiapas	Chihuahua	Coahuila	Querétaro	Guerrero	Hidalgo	Huasteca	Huasteca	Huasteca	Huasteca	Huasteca	Huasteca	Huasteca	Huasteca	Huasteca	Huasteca	Huasteca	Huasteca	Huasteca	Huasteca	Huasteca	Huasteca	Huasteca	Huasteca	Huasteca	Huasteca	Huasteca	Huasteca		
Asia	19	28	40																															162
Algeria																																		2
De 12 hasta 17 años																																		2
Acompañados																																		1
No acompañados																																		1
Acompañados																																		1
No acompañados																																		1
Bangladés																																		4
De 12 hasta 17 años																																		4
Acompañados																																		2
No acompañados																																		2
Acompañados																																		1
No acompañados																																		1
China																																		1
De 12 hasta 17 años																																		1
Acompañados																																		1
No acompañados																																		1
Acompañados																																		1
No acompañados																																		1
India	3	9	31																															57
De 12 hasta 17 años																																		46
Acompañados																																		46
No acompañados																																		2
Acompañados																																		9
No acompañados																																		2
Irak																																		3
De 12 hasta 17 años																																		1
Acompañados																																		1
No acompañados																																		2
Acompañados																																		2
No acompañados																																		1
Irán																																		2
De 12 hasta 17 años																																		1
Acompañados																																		1
No acompañados																																		1
Acompañados																																		1
No acompañados																																		1
Italia																																		1
De 12 hasta 17 años																																		1
Acompañados																																		1
No acompañados																																		1
Acompañados																																		1
No acompañados																																		1
Japón																																		1
De 12 hasta 17 años																																		1
Acompañados																																		1
No acompañados																																		1
Acompañados																																		1
No acompañados																																		1
Kenia																																		1
De 12 hasta 17 años																																		1
Acompañados																																		1
No acompañados																																		1
Acompañados																																		1
No acompañados																																		1
Malasia																																		1
De 12 hasta 17 años																																		1
Acompañados																																		1
No acompañados																																		1
Acompañados																																		1
No acompañados																																		1
México																																		



3.1.5 Eventos de menores presentados ante la autoridad migratoria, según continente, país de nacionalidad, grupo de edad, condición de viaje y sexo, 2019

Table with columns for Continent, Country, Age Group, Sex, and Total. Rows include Americas, Europe, Africa, Asia, Oceania, and others, with detailed monthly and quarterly data.

(1) Fuente: cen. Ver nota al pie de página.



3.1.5 Eventos de menores presentados ante la autoridad migratoria, según continente, país de nacionalidad, grupos de edad, condición de viaje y sexo, 2019

Table with columns for Continente, nacionalidad, grupo de edad y condición de viaje, and months from Enero to Diciembre. Rows list countries like Alemania, Argentina, Bangladesh, etc., with sub-rows for age groups (De 12 hasta 17 años, De 18 hasta 19 años, De 0 hasta 11 años) and status (Acompañado, No acompañado).

En formato M. Migr. (1) Significa cero. Incluye a los menores en Puerto Rico. Nota: La información se refiere a eventos de migración registrados en las estaciones migratorias del área de procesamiento administrativo de prearranque por no acordar su situación migratoria, según lo previsto en los artículos 90, 112 y 113 de la Ley de Migración y el artículo 202 de su Reglamento. Los datos pueden diferir de los publicados en los informes del Gobierno de México debido al proceso de validación de la información. Fuente: Unidad de Política Migratoria, Registro e Identidad de Personas, SEDGOB, con base en la información registrada en las estaciones y estaciones migratorias del IMM.

3.2 Eventos de extranjeros devueltos por la autoridad migratoria mexicana, según entidad federativa, 2019

Entidad federativa	Enero	Febrero	Marzo	Abril	Mayo	Junio	Julio	Agosto	Septiembre	Octubre	Noviembre	Diciembre	Total
Total general	6 144	8 228	9 629	17 144	17 664	24 125	17 130	13 113	11 837	10 203	7 825	6 770	149 812
Aguascalientes	9	7	7	75	82	17	10	32	12	22	17	14	304
Baja California	131	90	145	175	154	155	200	225	129	106	161	191	1 862
Baja California Sur	3	2	1	1	-	1	3	2	5	4	2	6	30
Campeche	37	49	65	31	23	35	124	40	36	18	14	3	475
Chiapas	3 173	4 489	4 799	6 826	5 913	8 917	5 044	4 263	3 466	4 150	3 813	3 326	58 179
Chihuahua	38	59	66	136	111	111	463	103	109	50	27	86	1 359
Coahuila	190	445	358	431	452	1 216	1 136	618	453	366	280	159	6 104
Colima	-	-	5	-	5	1	-	2	-	1	-	-	14
Ciudad de México	225	216	285	451	590	359	519	475	500	359	286	319	4 584
Durango	-	3	1	4	2	251	63	29	51	38	16	18	476
México	1	1	-	1	-	2	-	2	1	37	1	5	51
Guanajuato	2	57	76	22	10	5	12	52	38	43	39	19	375
Guerrero	1	10	-	-	9	7	1	1	3	8	-	-	40
Hidalgo	5	65	34	83	86	90	40	78	138	76	31	55	781
Jalisco	7	14	27	24	37	66	20	35	25	52	20	24	351
Michoacán	4	21	2	1	32	1	1	3	4	4	1	-	74
Morelos	4	3	3	6	-	13	9	6	15	15	12	10	96
Nayarit	2	32	1	-	-	3	4	4	47	50	2	4	149
Nuevo León	24	93	181	167	441	707	731	1 010	930	448	343	147	5 222
Oaxaca	414	467	530	845	759	763	633	412	349	285	193	196	5 846
Puebla	41	31	102	86	388	209	266	67	306	212	65	110	1 883
Querétaro	-	-	-	-	4	1	7	3	2	11	-	1	29
Quintana Roo	36	10	41	37	57	41	131	41	62	69	40	43	608
San Luis Potosí	50	152	318	262	373	296	412	363	164	260	140	73	2 863
Sinaloa	50	106	5	52	136	116	81	52	43	60	65	30	796
Sonora	116	35	80	285	250	518	412	416	409	474	226	458	3 679
Tabasco	611	677	917	433	1 626	2 797	1 767	1 504	1 627	1 045	755	559	14 318
Tamaulipas	188	270	347	696	370	307	421	812	536	479	256	253	4 935
Tlaxcala	15	60	118	104	101	53	86	62	42	44	68	38	791
Veracruz	651	690	976	5 569	5 451	6 631	4 309	2 251	2 249	1 345	873	531	31 526
Yucatán	13	4	24	14	12	12	50	58	16	24	15	43	285
Zacatecas	103	70	115	327	190	424	175	92	70	48	64	49	1 727

(-) Significa cero n.a. No aplica.

La información incluye a extranjeros deportados y de retorno asistido, así como menores de retorno asistido.

Eventos de deportación: Se refiere a devoluciones de migrantes a su país de origen que no observaron las disposiciones contenidas en la Ley de Migración y su Reglamento, según lo previsto los artículos 111, 115 y 122 de dicha Ley y de los artículos 242 y 243 de su Reglamento, previo proceso administrativo de presentación, según lo establecido en el artículo 99 de la misma Ley.

Eventos de retorno asistido: Se refiere a eventos de migrantes de 18 años y más, que solicitaron el beneficio de retorno asistido para ser devueltos a su país de origen, según lo previsto los artículos 111, 115, 118 y 119 de la Ley de Migración y del artículo 193 de su Reglamento, previo proceso administrativo de presentación según lo establecido en el artículo 99 de la misma Ley.

Eventos de retorno asistido de menores: Se refiere a devoluciones de menores de 18 años devueltos a su país de origen, según lo previsto en los artículos 111, 112, 115 y 120 de la Ley de Migración y del artículo 193 de su Reglamento.

Las cifras pueden diferir de las publicadas en los informes de Gobierno y de Labores debido al proceso de validación de la información.

Fuente: Unidad de Política Migratoria, Registro e Identidad de Personas, SEGOB, con base en información registrada en las estancias y estaciones migratorias del INM.



3.2.1 Eventos de extranjeros devueltos por la autoridad migratoria mexicana, según continente y país de nacionalidad, 2019

Continente/ país de nacionalidad	Enero	Febrero	Marzo	Abril	Mayo	Junio	Julio	Agosto	Septiembre	Octubre	Noviembre	Diciembre	Total
Total general	6 144	8 228	9 629	17 144	17 664	24 125	17 130	13 113	11 837	10 203	7 825	6 770	149 812
América	6 137	8 224	9 623	17 136	17 660	24 118	17 120	13 108	11 828	10 161	7 822	6 743	149 680
América del Norte	48	64	95	127	85	70	89	109	88	97	120	128	1 120
Canadá	-	-	3	3	1	-	-	1	1	4	-	-	13
Estados Unidos ¹	48	64	92	124	84	70	89	108	87	93	120	128	1 107
América Central	6 053	8 106	9 271	16 614	16 967	23 514	16 678	12 836	11 591	9 856	7 562	6 460	145 508
Belice	1	3	2	12	15	7	5	9	5	5	2	2	68
Costa Rica	-	-	-	2	2	-	1	1	-	6	1	-	13
El Salvador	543	846	946	1 841	2 144	3 303	2 560	1 709	3 124	1 606	753	664	20 039
Guatemala	2 367	2 628	2 775	5 250	5 201	7 822	5 177	4 279	3 667	4 194	3 904	3 530	50 794
Honduras	3 071	4 522	5 411	9 211	9 294	11 988	8 621	6 600	4 600	3 828	2 821	2 158	72 125
Nicaragua	70	106	137	298	310	393	312	237	195	217	81	106	2 462
Panamá	1	1	-	-	1	1	2	1	-	-	-	-	7
Islas del Caribe	8	2	170	312	539	479	254	75	73	81	47	59	2 099
Cuba	8	2	159	240	536	427	149	69	65	62	44	47	1 808
Dominicana, Rep.	-	-	-	2	2	6	2	4	1	2	-	-	8
Haití	-	-	11	69	1	46	103	2	7	17	3	4	263
Jamaica	-	-	-	1	-	-	-	-	-	-	-	-	1
América del Sur	28	52	87	83	69	55	99	88	76	127	93	96	953
Argentina	-	1	1	3	6	5	4	3	1	6	3	5	38
Bolivia	-	-	-	-	-	-	-	-	-	1	2	1	4
Brasil	-	1	-	2	1	-	11	5	1	5	8	2	36
Chile	-	-	1	2	-	1	7	-	1	3	-	-	15
Colombia	23	31	65	45	31	40	51	63	39	72	37	56	553
Ecuador	-	14	12	21	20	3	16	8	20	21	25	15	175
Paraguay	-	-	-	-	-	-	-	-	-	2	-	-	2
Perú	1	1	2	5	-	1	4	-	2	9	6	6	37
Uruguay	-	-	-	-	-	-	1	2	2	-	1	-	6
Venezuela	4	4	6	5	11	5	5	7	10	8	11	11	87
Europa	7	3	3	2	3	5	8	5	3	16	1	4	60
Alemania	-	1	-	-	-	-	-	-	-	-	-	-	1
Austria	-	-	-	-	-	1	-	-	-	-	-	-	1
España	-	-	3	1	2	-	-	1	1	2	1	2	13
Finlandia	-	-	-	-	-	2	-	-	-	-	-	-	2
Grecia	-	-	-	-	-	-	-	-	-	-	-	1	1
Hungria	-	-	-	-	-	-	-	-	-	-	-	1	1
Irlanda	-	-	-	-	-	-	-	-	-	1	-	-	1
Italia	-	1	-	-	-	1	4	-	-	2	-	-	8
Países Bajos (Holanda)	-	-	-	-	-	-	2	-	-	-	-	-	2
Polonia	-	-	-	-	-	-	-	-	2	-	-	-	2
Portugal	1	-	-	-	-	-	-	-	-	-	-	-	1
Reino Unido	1	1	-	1	-	-	-	1	-	2	-	-	6
Rumanía	5	-	-	-	1	-	-	-	-	7	-	-	13
Rusia	-	-	-	-	-	1	-	1	-	2	-	-	4
Serbia	-	-	-	-	-	-	2	2	-	-	-	-	4
Asia	-	1	1	6	1	2	2	-	5	22	1	21	62
China	-	-	-	3	-	1	1	-	1	-	-	3	9
Chipre	-	-	-	-	-	-	1	-	-	-	-	-	1
Corea, Rep. (Sur)	-	-	1	-	-	1	-	-	-	-	1	-	3
Filipinas	-	-	-	-	-	-	-	-	-	19	-	-	19
Georgia	-	-	-	1	-	-	-	-	-	-	-	-	1
Israel	-	-	-	-	-	-	-	-	1	-	-	-	1
Japón	-	-	-	-	-	-	-	-	-	-	-	2	2
Líbano	-	1	-	-	-	-	-	-	-	-	-	-	1
Nepal	-	-	-	1	-	-	-	-	1	1	-	-	3
Pakistán	-	-	-	1	-	-	-	-	-	1	-	1	3
Palestina	-	-	-	-	-	-	-	-	1	-	-	-	1
Turquía	-	-	-	-	1	-	-	-	1	-	-	-	2
Vietnam	-	-	-	-	-	-	-	-	-	1	-	15	16
África	-	-	2	-	-	-	-	-	1	4	1	2	10
Costa de Marfil	-	-	1	-	-	-	-	-	-	1	-	1	3
Egipto	-	-	-	-	-	-	-	-	1	-	-	-	1
Lesoto	-	-	1	-	-	-	-	-	-	-	-	-	1
Marruecos	-	-	-	-	-	-	-	-	-	-	-	1	1
Nigeria	-	-	-	-	-	-	-	-	-	3	-	-	3
Togo	-	-	-	-	-	-	-	-	-	-	1	-	1

(-) Significa cero.

La información incluye a extranjeros

¹ Incluye a los nacidos en Puerto Rico.

Eventos de deportación: Se refiere a devoluciones de migrantes a su país de origen que no observaron las disposiciones contenidas en la Ley de Migración y su Reglamento, según lo previsto los artículos 111, 115 y 122 de dicha Ley y de los artículos 242 y 243 de su Reglamento, previo proceso administrativo de presentación, según lo establecido en el artículo 99 de la misma Ley.

Eventos de retorno asistido: Se refiere a eventos de migrantes de 18 años y más, que solicitaron el beneficio de retorno asistido para ser devueltos a su país de origen, según lo previsto los artículos 111, 115, 118 y 119 de la Ley de Migración y del artículo 193 de su Reglamento, previo proceso administrativo de presentación según lo establecido en el artículo 99 de la misma Ley.

Eventos de retorno asistido de menores: Se refiere a devoluciones de menores de 18 años devueltos a su país de origen, según lo previsto en los artículos 111, 112, 115 y 120 de la Ley de Migración y del artículo 193 de su Reglamento.

Las cifras pueden diferir de las publicadas en los informes de Gobierno y de Labores debido al proceso de validación de la información.

Fuente: Unidad de Política Migratoria, Registro e Identidad de Personas, SEGOB, con base en información registrada en las estancias y estaciones migratorias del INM.

3.2.2 Eventos de extranjeros devueltos por la autoridad migratoria mexicana, según grupos de edad, sexo y condición de viaje, 2019

Grupo de edad/ condición de viaje	Enero		Febrero		Marzo		Abril		Mayo		Junio		Julio		Agosto		Septiembre		Octubre		Noviembre		Diciembre		Subtotal		Total												
	H	M	H	M	H	M	H	M	H	M	H	M	H	M	H	M	H	M	H	M	H	M	H	M	H	M													
	Subtotal		Subtotal		Subtotal		Subtotal		Subtotal		Subtotal		Subtotal		Subtotal		Subtotal		Subtotal		Subtotal		Subtotal		Subtotal														
Total general	4 556	1 588	6 144	6 041	2 187	8 228	6 911	2 718	9 629	11 437	5 707	17 144	11 573	6 091	17 664	15 550	8 575	24 125	11 116	6 014	17 130	8 970	4 143	13 113	8 092	3 745	11 837	4 993	5 210	10 203	5 727	2 098	7 825	5 061	1 709	6 770	100 027	49 785	149 812
Mayores de 18 años	3 461	979	4 440	4 585	5 288	1 678	6 966	7 819	3 242	11 061	8 067	3 519	11 586	10 443	4 897	15 340	7 750	3 530	11 280	6 379	2 378	8 757	6 126	2 327	8 453	3 495	4 172	7 667	4 640	1 436	6 076	4 269	1 245	5 514	72 322	30 713	103 035		
Total de menores	1 095	609	1 704	1 456	877	2 333	1 623	1 040	2 663	3 618	2 465	6 083	3 506	2 572	6 078	5 107	3 678	8 785	3 366	2 484	5 850	2 591	1 765	4 356	1 966	1 418	3 384	1 488	1 038	2 536	1 087	662	1 749	792	464	1 256	27 705	19 072	46 777
De 12 hasta 17 años	654	223	877	790	309	1 099	802	352	1 154	1 671	804	2 475	1 688	829	2 497	2 233	1 100	3 333	1 493	821	2 314	1 268	646	1 914	989	495	1 494	818	417	1 235	690	268	958	480	109	679	13 566	6 463	20 029
De 0 hasta 11 años	441	386	827	666	568	1 234	821	688	1 509	1 947	1 661	3 608	1 838	1 743	3 381	2 874	2 578	5 452	1 873	1 663	3 536	1 323	1 119	2 442	967	923	1 890	680	621	1 301	397	394	791	312	265	577	14 139	12 609	26 748
Acompañados	404	348	752	647	556	1 203	787	671	1 458	1 409	1 243	2 652	1 567	1 479	3 046	2 422	2 161	4 863	1 736	1 537	3 273	1 275	1 084	2 359	912	865	1 777	631	583	1 214	383	373	756	283	255	548	12 466	11 155	23 621
No acompañados	37	38	75	19	12	31	34	17	51	538	418	956	271	264	535	452	417	869	137	126	263	48	35	83	55	58	113	49	38	87	14	21	35	19	10	29	1 673	1 454	3 127

H: Hombre; M: Mujer

(-) Significa cero.

La información incluye a extranjeros deportados y de retorno asistido, así como menores de retorno asistido.

Eventos de deportación: Se refiere a devoluciones de migrantes a su país de origen que no observaron las disposiciones contenidas en la Ley de Migración y su Reglamento, según lo previsto los artículos 111, 115 y 122 de dicha Ley y de los artículos 242 y 243 de su Reglamento, previo proceso administrativo de presentación, según lo establecido en el artículo 99 de la misma Ley.

Eventos de retorno asistido: Se refiere a eventos de migrantes de 18 años y más, que solicitaron el beneficio de retorno asistido para ser devueltos a su país de origen, según lo previsto los artículos 111, 115, 118 y 119 de la Ley de Migración y del artículo 183 de su Reglamento, previo proceso administrativo de presentación según lo establecido en el artículo 99 de la misma Ley.

Eventos de retorno asistido de menores: Se refiere a devoluciones de menores de 18 años devueltos a su país de origen, según lo previsto en los artículos 111, 112, 115 y 120 de la Ley de Migración y del artículo 193 de su Reglamento.

Las cifras pueden diferir de las publicadas en los informes de Gobierno y de Labores debido al proceso de validación de la información.

Fuente: Unidad de Política Migratoria, Registro e Identidad de Personas, SEGOB, con base en información registrada en las estancias y estaciones migratorias del INM.

3.2.3 Eventos de extranjeros devueltos por la autoridad migratoria mexicana, según entidad federativa y tipo de resolución, 2019

Entidad federativa	Enero		Febrero		Marzo		Abril		Mayo		Junio		Julio		Agosto		Septiembre		Octubre		Noviembre		Diciembre		Subtotal		Total													
	Eventos de deportación ¹	Retorno asistido ²	Eventos de deportación ¹	Retorno asistido ²	Eventos de deportación ¹	Retorno asistido ²	Eventos de deportación ¹	Retorno asistido ²	Eventos de deportación ¹	Retorno asistido ²	Eventos de deportación ¹	Retorno asistido ²	Eventos de deportación ¹	Retorno asistido ²	Eventos de deportación ¹	Retorno asistido ²	Eventos de deportación ¹	Retorno asistido ²	Eventos de deportación ¹	Retorno asistido ²	Eventos de deportación ¹	Retorno asistido ²	Eventos de deportación ¹	Retorno asistido ²	Eventos de deportación ¹	Retorno asistido ²														
Total general	88	4 352	114	5 751	2 333	317	6 649	2 663	400	10 661	6 083	381	11 205	6 078	183	8 574	4 356	137	8 316	3 384	274	7 393	2 536	208	5 868	1 749	212	5 302	1 256	2 854	100 181	46 777	149 912							
Aguascalientes	2	4	3	6	1	2	5	1	1	1	1	1	1	1	1	1	1	1	1	1	1	1	1	1	1	1	1	1	1	1	1	1	1	1						
Baja California	32	96	3	31	50	1	49	63	13	84	23	46	92	35	2	82	14	44	161	20	26	81	20	2	90	52	19	107	71	13	619	1 067	176	930						
Baja California Sur	2	33	4	40	9	1	52	12	22	9	1	1	20	2	1	2	8	2	32	8	24	12	4	1	9	5	1	2	1	15	365	115	475							
Campeche	6	2 325	842	5 319	1 285	67	3 446	1 286	4 282	2 332	150	4 047	1 716	30	5 911	2 976	11	3 607	1 426	4 341	1 118	9	2 676	858	4	3 001	808	6	2 690	630	510	41 611	16 058	58 179						
Chiapas	1	17	20	34	25	1	19	46	2	81	53	1	44	66	1	201	259	4	30	69	2	67	40	1	22	4	1	60	25	19	650	690	1 359							
Chihuahua	1	166	24	34	339	72	2 255	101	323	108	8	340	104	1	762	374	2	398	230	1	305	147	1	287	79	4	438	151	8	46	4 384	1 674	6 104							
Colima	14	125	86	23	149	44	52	183	50	43	274	134	28	351	211	42	290	187	49	266	160	35	338	127	56	228	75	26	190	70	47	232	40	448	2 828	1 308	4 584			
Durango	-	-	-	1	2	-	-	-	-	3	1	-	12	127	-	36	27	-	10	19	-	29	22	-	25	13	3	-	10	8	1	253	222	476	51					
México	-	2	-	1	50	6	3	70	3	19	2	2	3	4	1	7	1	2	48	2	1	36	1	42	1	38	-	19	-	17	342	16	375	8						
Guanajuato	-	1	-	8	2	-	-	-	-	6	1	2	1	4	2	1	1	1	1	1	1	1	1	1	1	1	1	1	1	1	1	1	1	1	1	1				
Guerrero	2	1	2	1	37	27	2	13	19	2	75	6	47	39	2	67	21	1	54	24	1	120	17	55	21	21	10	49	6	11	568	202	781	8						
Hidalgo	6	1	10	4	18	7	2	7	13	4	27	6	4	31	18	17	10	6	4	22	10	3	7	11	14	26	12	15	4	1	175	111	65	351						
Jalisco	4	-	-	8	13	-	1	1	1	1	1	1	28	3	1	1	1	1	2	1	1	3	1	3	1	1	1	1	1	1	5	51	18	74						
Michoacán	4	-	-	3	-	3	-	3	-	6	4	3	6	4	3	8	-	1	5	1	1	3	1	1	1	1	1	1	1	10	-	70	16	10	96					
Morales	1	1	1	17	15	-	-	-	-	1	2	-	1	2	-	3	1	1	2	2	1	27	19	2	26	22	2	2	1	1	6	82	61	149						
Nayarit	1	11	13	-	77	16	1	147	33	102	65	1	253	187	-	409	298	-	450	311	1	531	478	9	632	289	-	267	181	1	268	74	13	3 231	1 978	5 222				
Nuevo León	-	299	115	1	345	121	-	356	174	1	570	274	1	476	282	-	522	241	-	300	112	-	267	82	17	208	60	3	149	41	3	160	33	28	4 104	1 716	5 846			
Oaxaca	1	30	10	5	19	7	3	54	45	2	38	46	1	228	159	1	108	100	1	148	116	4	44	22	5	210	91	7	143	62	1	104	6	2	1 180	675	1 883			
Puebla	-	-	-	-	-	-	-	-	-	-	-	-	-	-	-	-	-	-	-	-	-	-	-	-	-	-	-	-	-	-	-	-	-	-	-					
Querétaro	1	22	13	2	2	6	11	21	9	8	13	16	5	37	15	10	30	1	13	79	39	14	20	7	3	51	8	6	52	11	3	35	2	4	80	396	132	608		
Quintana Roo	-	46	4	2	119	31	2	247	69	-	182	60	-	277	96	1	163	112	-	262	148	-	245	116	-	125	38	-	203	57	-	53	47	-	71	2	8	2 053	802	2 863
San Luis Potosí	1	53	28	1	60	46	3	2	4	2	13	1	65	1	1	1	1	1	1	1	1	1	1	1	1	1	1	1	1	1	1	1	1	1	1	1	1			
Sinaloa	1	5	38	15	408	253	1	597	353	17	136	130	1	134	144	1	315	60	-	32	20	-	127	15	45	4	1	16	13	9	445	342	796	12						
Sonora	10	397	246	15	192	76	15	243	103	15	597	353	1	597	353	1	597	353	1	597	353	1	597	353	1	597	353	1	597	353	1	597	353	1	597	353	1			
Tlaxcala	1	141	46	2	192	76	15	243	103	15	597	353	1	597	353	1	597	353	1	597	353	1	597	353	1	597	353	1	597	353	1	597	353	1	597	353	1			
Tlaxcala	1	141	46	2	192	76	15	243	103	15	597	353	1	597	353	1	597	353	1	597	353	1	597	353	1	597	353	1	597	353	1	597	353	1	597	353	1			
Tlaxcala	1	141	46	2	192	76	15	243	103	15	597	353	1	597	353	1	597	353	1	597	353	1	597	353	1	597	353	1	597	353	1	597	353	1	597	353	1			
Tlaxcala	1	141	46	2	192	76	15	243	103	15	597	353	1	597	353	1	597	353	1	597	353	1	597	353	1	597	353	1	597	353	1	597	353	1	597	353	1			
Tlaxcala	1	141	46	2	192	76	15	243	103	15	597	353	1	597	353	1	597	353	1	597	353	1	597	353	1	597	353	1	597	353	1	597	353	1	597	353	1			
Tlaxcala	1	141	46	2	192	76	15	243	103	15	597	353	1	597	353	1	597	353	1	597	353	1	597	353	1	597	353	1	597	353	1	597	353	1	597	353	1			
Tlaxcala	1	141	46	2	192	76	15	243	103	15	597	353	1	597	353	1	597	353	1	597	353	1	597	353	1	597	353	1	597	353	1	597	353	1	597	353	1			
Tlaxcala	1	141	46	2	192	76	15	243	103	15	597	353	1	597	353	1	597	353	1	597	353	1	597	353	1	597	353	1	597	353	1	597	353	1	597	353	1			
Tlaxcala	1	141	46	2	192	76	15	243	103	15	597	353	1	597	353	1	597	353	1	597	353	1	597	353	1	597	353	1	597	353	1	597	353	1	597	353	1			
Tlaxcala	1	141	46	2	192	76	15	243	103	15	597	353	1	597	353	1	597	353	1	597	353	1	597	353	1	597	353	1	597	353	1	597	353	1	597	353	1			
Tlaxcala	1	141	46	2	192	76	15	243	103	15	597	353	1	597	353	1	597	353	1	597	353	1	597	353	1	597	353	1	597	353	1	597	353	1	597	353	1			
Tlaxcala	1	141	46	2	192	76	15	243	103	15	597	353	1	597	353	1	597	353	1	597	353	1	597	353	1	597	353	1	597	353	1	597	353	1	597	353	1			
Tlaxcala	1	141	46	2	192	76	15	243	103	15	597	353	1	597	353	1	597	353	1	597	353	1	597																	

3.2.7 Eventos de retorno asistido de centroamericanos, según país de nacionalidad y sexo, 2019

País de nacionalidad	Enero		Febrero		Marzo		Abril		Mayo		Junio		Julio		Agosto		Septiembre		Octubre		Noviembre		Diciembre		Subtotal		Total												
	H	M	H	M	H	M	H	M	H	M	H	M	H	M	H	M	H	M	H	M	H	M	H	M	H	M													
Total general	3 372	959	4 331	4 425	1 286	5 711	5 009	1 587	6 596	7 422	3 126	10 548	7 497	3 369	10 866	9 974	4 729	14 703	7 440	3 406	10 846	6 152	2 317	8 469	5 938	2 257	8 195	3 172	4 062	7 234	4 393	1 370	5 763	4 025	1 167	5 192	68 819	29 635	98 454
El Salvador	335	95	430	470	170	640	521	195	716	757	442	1 199	871	533	1 404	1 261	776	2 037	971	645	1 616	715	349	1 064	1 400	715	2 115	475	610	1 085	431	167	598	394	143	537	8 601	4 840	13 441
Guatemala	1 228	377	1 605	1 262	447	1 709	1 372	523	1 895	2 341	943	3 284	2 291	991	3 282	3 334	1 478	4 812	2 968	962	3 530	2 169	735	2 904	2 043	650	2 693	1 077	2 066	3 143	2 139	741	2 890	2 095	698	2 783	23 719	10 601	34 320
Honduras	1 755	480	2 235	2 607	657	3 264	3 021	844	3 865	4 157	1 676	5 833	4 171	1 772	5 943	5 192	2 380	7 572	3 938	1 731	5 669	3 132	1 187	4 319	2 391	846	3 237	1 548	1 290	2 838	1 763	452	2 215	1 455	320	1 775	35 130	13 655	48 785
Nicaragua	54	7	61	86	12	98	95	25	120	167	65	232	164	73	237	187	95	282	163	68	231	136	46	182	104	46	150	72	96	168	60	10	70	81	16	97	1 369	559	1 928

H: Hombre, M: Mujer

Nota: La información hace referencia los nacionales de El Salvador, Guatemala, Honduras y Nicaragua de 18 años y más que solicitaron el beneficio de retorno asistido para ser devueltos a su país de origen, según lo previsto en los artículos 111, 115, 118 y 119 de la Ley de Migración y del artículo 193 de su Reglamento. Las cifras pueden diferir de las publicadas en los informes de Gobierno y de Labores debido al proceso de validación de la información.

Fuente: Unidad de Política Migratoria, Registro e Identidad de Personas, SEGOB, con base en información registrada en las estancias y estaciones migratorias del INM.



3.2.8 Eventos de retorno asistido de menores según continente, país de nacionalidad, grupos de edad, condición de viaje y sexo, 2019

Table with columns for Continent/Nationality, Age Group, Travel Condition, and Month (Enero to Diciembre). Rows list countries like Canada, Estados Unidos, Italia, Costa Rica, El Salvador, Guatemala, Honduras, Nicaragua, Panamá, Cuba, República Dominicana, Haití, Argentina, Brasil, Chile, Colombia, Ecuador, Paraguay, Perú, Uruguay, Venezuela, España, and Asia, with sub-rows for 'Asistido' and 'No asistido'.

M. Treviño, M. Navar. Fuente: Unidad de Política Migratoria, Registro e Identidad de Personas, SEDOC, con base en información registrada en los expedientes e inscripciones migratorias del INM.



3.2.9 Eventos de extranjeros no sujetos a devolución, según alternativa de salida, continente y país de nacionalidad, enero-diciembre de 2019

Continente/ país de nacionalidad	Oficios de regularización migratoria	Oficio de Salida	Solicitante de refugio ²	Total
Total general	16 941	3 120	9 474	29 535
América	7 835	1 057	7 995	16 887
América del Norte	34	18	4	56
Canadá	3	4	-	7
Estados Unidos ³	31	14	4	49
América Central	4 067	316	3 833	8 216
Belice	9	2	12	22
Costa Rica	5	2	2	9
El Salvador	661	31	607	1 299
Guatemala	900	73	231	1 204
Honduras	2 230	194	2 733	5 157
Nicaragua	254	13	245	512
Panamá	9	1	3	13
Islas del Caribe	3 100	501	3 783	7 384
Cuba	832	52	3 016	3 900
Dominicana, Rep.	15	6	13	34
Haití	2 253	443	754	3 450
América del Sur	634	222	375	1 231
Argentina	11	10	1	22
Bolivia	11	2	45	58
Brasil	259	56	87	402
Chile	152	20	57	229
Colombia	45	31	21	97
Ecuador	27	24	23	74
Guyana	1	-	-	1
Perú	7	6	3	16
Uruguay	1	2	4	7
Venezuela	120	71	147	338
Europa	24	41	9	74
Alemania	2	2	-	4
Andorra	1	-	-	1
Austria	1	-	-	1
Bélgica	2	2	-	4
Croacia	1	-	-	1
Eslovaquia	-	2	-	2
España	2	12	-	14
Finlandia	4	-	-	4
Francia	2	4	1	7
Hungría	2	-	-	2
Italia	1	1	-	2
Kosovo	1	3	-	4
Lituania	-	1	-	1
Polonia	2	-	-	2
Portugal	-	-	1	1
Reino Unido	-	5	-	5
Rumania	-	6	-	6
Rusia	1	2	6	9
Suiza	1	1	-	2
Ucrania	1	-	1	2
Asia	3 766	1 235	633	5 634
Afganistán	9	7	-	16
Arabia Saudita	1	-	-	1
Armenia	3	2	-	5
Bangladesh	1 060	221	142	1 413
Camboya	9	-	-	9
China	7	7	-	14
Corea, Rep. (Sur)	1	-	-	1
Georgia	-	-	1	1
India	1 922	797	340	3 059
Irak	3	8	1	12
Irán	6	5	2	13
Israel	1	6	-	7
Japón	-	2	-	2
Jordania	1	-	-	1
Kirguistán	8	-	4	12
Libano	1	-	-	1
Mianmar (Birmania)	2	-	-	2
Mongolia	-	1	-	1
Nepal	197	58	40	295
Pakistán	127	29	16	172
Palestina	2	-	-	2
Singapur	1	-	-	1
Sri Lanka	375	5	80	527
Tailandia	-	1	-	1
Taiwán	-	1	-	1
Turquía	2	-	-	2
Vietnam	1	-	-	1
Yemen	37	13	7	57
África	5 314	787	836	6 937
Angola	720	67	60	847
Argelia	1	1	-	2
Benin	9	1	-	10
Burkina Faso	34	3	8	45
Burundi	1	-	1	2
Camerún	2 364	304	403	3 071
Centroafricana, Rep.	1	-	-	1
Congo, Rep. Dem.	1 324	291	202	1 817
Costa de Marfil	25	2	3	30
Egipto	2	-	1	3
Eritrea	263	34	45	342
Etiopía	18	3	2	23
Gabón	1	-	1	2
Gambia	6	-	1	7
Ghana	146	26	16	188
Guinea	140	18	15	173
Guinea Bissau	1	-	-	1
Guinea Ecuatorial	2	-	-	2
Kenia	1	-	1	2
Liberia	5	-	-	5
Madagascar	1	-	-	1
Mali	14	2	2	18
Marruecos	6	3	-	9
Mauricio	2	-	-	2
Mauritania	106	4	11	121
Nigeria	16	3	7	26
Santo Tomé y Príncipe	1	-	-	1
Senegal	22	1	1	24
Sierra Leona	23	7	1	31
Somalia	3	1	-	4
Sudáfrica	-	-	-	-
Sudán	3	5	2	10
Togo	32	6	6	44
Uganda	21	4	47	72
Apátridas	2	-	1	3

(-) Significa cero.

Nota: La información se refiere a eventos de migrantes extranjero a quienes se les otorgó una opción de salida diferente a la deportación, retorno asistido o expulsión, según lo previsto en el artículo 111 de la Ley de Migración y 240 de su Reglamento.

¹ Incluye a los nacidos en Puerto Rico.

² La información corresponde a las personas extranjeras en situación migratoria irregular que fueron presentadas ante el INM y ejercieron su derecho a solicitar la condición de refugiado en México, y las cuales esperan la resolución de su solicitud fuera de la estación migratoria.

Las cifras pueden diferir de las publicadas en los informes de Gobierno y de Labores debido al proceso de validación de la información.

Fuente: Unidad de Política Migratoria, Registro e Identidad de Personas, SEGOB, con base en información registrada en las estaciones y estaciones migratorias del INM.

IV.
Protección a
migrantes

4.1 Acciones de protección a migrantes efectuadas por los Grupos Beta, 2019

Acciones	Enero	Febrero	Marzo	Abril	Mayo	Junio	Julio	Agosto	Septiembre	Octubre	Noviembre	Diciembre	Total
1 Orientación a migrantes													
1.1 Migrantes orientados ¹	20 357	22 282	22 059	19 024	21 594	19 803	18 640	18 579	16 659	17 637	17 292	15 532	229 458
2 Acciones de apoyo otorgadas a los migrantes													
2.1 Asistencia social a migrantes ²	14 106	16 093	15 876	14 285	15 071	13 207	13 897	13 474	11 827	13 211	13 425	11 776	166 248
2.2 Primeros Auxilios a Migrantes (lesionados o heridos) ³	17	4	11	3	23	41	23	9	14	8	10	7	170
2.3 Migrantes extraviados y localizados ⁴	3	1	3	5	1	9	4	4	7	4	5	5	51
2.4 Migrantes repatriados atendidos ⁵	3 029	3 649	4 455	4 186	4 306	3 917	3 758	3 750	4 010	4 485	4 246	4 422	48 213
2.5 Asistencia legal a migrantes	5	9	5	5	1	6	2	1	5	3	4	1	47
2.5.1 Quejas canalizadas ⁶	-	-	-	-	-	-	-	-	-	-	-	-	-
2.5.2 Denuncias canalizadas ⁷	5	9	5	5	1	6	2	1	5	3	4	1	47
2.6 Migrantes rescatados ⁸	192	318	284	165	319	443	367	189	118	156	125	129	2 805
3 Coordinación con dependencias e instituciones													
3.1 Coordinación con dependencias federales, estatales, municipales, extranjeras y otras instituciones ⁹	403	259	286	411	474	448	274	330	349	180	87	65	3 566
4 Rutas													
4.1 Recorridos realizados ¹⁰	1 475	1 389	1 344	1 364	1 454	1 306	1 413	1 528	1 408	1 584	1 496	1 510	17 271

(-) Significa cero.

¹ Incluye a migrantes que recibieron orientación acerca de los riesgos físicos a que se encuentran expuestos, así como de sus derechos humanos. La orientación brindada es de manera verbal, además se les pudo haber entregado una cartilla y/o tríptico con la información antes mencionada, sin importar su nacionalidad o situación migratoria.

² La asistencia social brindada a los migrantes incluye uno o más de los siguientes apoyos: alimentos, refugio, atención médica menor, traslados a centros hospitalarios para atención médica mayor, y/o asesoría en diversos trámites administrativos.

³ Incluye a los migrantes lesionados o heridos y a los mutilados atendidos por los Grupos Beta de protección a migrantes.

⁴ Incluye únicamente eventos de migrantes reportados como extraviados y que fueron buscados y localizados por los Grupos Beta de protección a migrantes. El periodo de búsqueda es máximo de un mes, a partir de la fecha de reporte. Las cifras corresponden a los localizados durante el mes calendario.

⁵ La cifra incluye a los migrantes mexicanos devueltos desde Estados Unidos, a los cuales se les brindó atención médica, social y/o jurídica. Cabe señalar que en algunos casos los migrantes no reciben asistencia social, por lo cual las cifras pueden variar con los que recibieron dicho apoyo.

⁶ La información corresponde a las quejas canalizadas a los órganos fiscalizadores de los servidores públicos (federal o estatal), incluyendo los órganos protectores de derechos humanos, respecto de hechos no constitutivos de delito, de conformidad al artículo 48 Fracción II de los *Lineamientos en materia de Protección a Migrantes del Instituto Nacional de Migración*.

⁷ La información corresponde a las denuncias canalizadas al Ministerio Público, respecto a la narrativa de hechos que pudieran ser constitutivos de delito, incluyendo a órganos protectores de los derechos humanos, de conformidad al artículo 48 Fracción II de los *Lineamientos en materia de Protección a Migrantes del Instituto Nacional de Migración*.

⁸ Incluye a migrantes que fueron retirados de una situación o estado de riesgo independientemente del tipo de asistencia u orientación que se le brinda. El rescate pudo llevarse a cabo en cualquier escenario (río, desierto, vías de tren, túneles o áreas urbanas).

⁹ Las acciones conjuntas entre los Grupos Beta y las diversas dependencias a favor de los migrantes que se dirigen hacia Estados Unidos incluyen las relacionadas a la asistencia médica y/o social y a la búsqueda de personas reportadas como extraviadas.

¹⁰ La información corresponde a los que se denominaba patrullajes, conceptualmente la información sigue haciendo referencia a los recorridos en campo realizados por los Grupos Beta para brindar orientación y apoyo a los migrantes.

Nota: Los Grupos Betas, son grupos de protección a migrantes creados en México desde 1990 con el fin de proteger la integridad física, rescatar y ayudar a los migrantes, con independencia de su nacionalidad y condición migratoria. Realizan acciones de orientación y prevención; rescate y salvamento; asistencia social y humanitaria, así como de asesoría jurídica.

Las cifras pueden diferir de las publicadas en los informes de Gobierno y de Labores debido al proceso de validación de la información.

Fuente: Unidad de Política Migratoria, Registro e Identidad de Personas, SEGOB, con base en información registrada por la Dirección de Protección al Migrante (Grupos Beta) del INM.

4.1.3 Acciones de protección a migrantes efectuadas por Grupo Beta, según entidad federativa febrero 2019

Acciones	Entidad federativa											Total												
	Baja California	Baja California Sur	Chiapas	Chihuahua	Coahuila	Oaxaca	Sonora	Tabasco	Tamaulipas	Veracruz														
1 Orientación a migrantes	318	144	4 042	1 420	312	1 235	2 017	1 500	1 785	193	91	2 587	220	272	56	4 572	408	197	28	355	441	89	22 282	
1.1 Migrantes orientados ¹	-	-	-	-	-	-	-	-	-	-	-	-	-	-	-	-	-	-	-	-	-	-	-	-
2 Acciones de apoyo otorgadas a los migrantes	310	144	1 004	1 420	191	1 235	2 017	46	530	193	91	2 587	198	272	56	4 572	408	197	16	355	251	-	16 093	
2.1 Asistencia social a migrantes ²	-	-	-	-	-	2	-	-	-	-	-	-	-	-	-	2	-	-	-	-	-	4	-	-
2.2 Primeros Auxilios a Migrantes (lesionados o heridos) ³	-	-	-	-	-	-	-	-	-	-	1	-	-	-	-	-	-	-	-	-	-	-	1	-
2.3 Migrantes extraviados y localizados ⁴	-	-	-	-	-	-	-	-	-	-	-	880	18	-	-	-	-	-	-	-	-	-	-	-
2.4 Migrantes repatriados atendidos ⁵	-	-	2 532	-	-	-	-	-	-	47	-	-	-	-	-	47	125	-	-	-	-	-	-	3 649
2.5 Asistencia legal a migrantes	-	-	-	3	1	3	2	-	-	-	-	-	-	-	-	-	-	-	-	-	-	-	-	-
2.5.1 Quejas canalizadas ⁶	-	-	-	-	-	-	-	-	-	-	-	-	-	-	-	-	-	-	-	-	-	-	-	-
2.5.2 Denuncias canalizadas ⁷	-	-	-	3	1	3	2	-	-	-	-	-	-	-	-	-	-	-	-	-	-	-	-	-
2.6 Migrantes rescatados ⁸	11	7	8	-	-	-	-	-	44	45	-	-	99	-	-	1	40	3	14	3	8	-	35	318
3 Coordinación con dependencias e instituciones	-	-	5	4	5	30	82	11	55	7	-	-	-	7	5	1	-	-	1	45	1	-	-	259
3.1 Coordinación con dependencias federales, estatales, municipales, extranjeras y otras instituciones ⁹	-	-	-	-	-	-	-	-	-	-	-	-	-	-	-	-	-	-	-	-	-	-	-	-
4 Rutas	54	48	188	61	26	45	61	46	106	33	46	89	173	87	18	32	37	22	19	89	89	20	1 389	
4.1 Recorridos realizados ¹⁰	-	-	-	-	-	-	-	-	-	-	-	-	-	-	-	-	-	-	-	-	-	-	-	-

(-) Significa cero.

¹ Incluye a migrantes que recibieron orientación acerca de los riesgos físicos a que se encuentran expuestos, así como de sus derechos humanos. La orientación brindada es de manera verbal, además se les pudo haber entregado una cartilla y/o tríptico con la información antes mencionada, sin importar su nacionalidad o situación migratoria.

² La asistencia social brindada a los migrantes incluye uno o más de los siguientes apoyos: alimentos, refugio, atención médica menor, traslados a centros hospitalarios para atención médica mayor, y/o asesoría en diversos trámites administrativos.

³ Incluye a los migrantes lesionados o heridos y a los mutilados atendidos por los Grupos Beta de protección a migrantes.

⁴ Incluye únicamente eventos de migrantes reportados como extraviados y que fueron buscados y localizados por los Grupos Beta de protección a migrantes. El período de búsqueda es máximo de un mes, a partir de la fecha de reporte. Las cifras corresponden a los localizados durante el mes calendario.

⁵ La cifra incluye a los migrantes mexicanos devueltos desde Estados Unidos, a los cuales se les brindó atención médica, social y/o jurídica. Cabe señalar que en algunos casos los migrantes no reciben asistencia social, por lo cual las cifras pueden variar con los que recibieron dicho apoyo.

⁶ La información corresponde a las quejas canalizadas a los órganos fiscalizadores de los servidores públicos (federal o estatal), incluyendo los órganos protectores de derechos humanos, respecto de hechos no constitutivos de delito, de conformidad al artículo 48 Fracción II de los Lineamientos en materia de Protección a Migrantes del Instituto Nacional de Migración.

⁷ La información corresponde a las denuncias canalizadas al Ministerio Público, respecto a la narrativa de hechos que pudieran ser constitutivos de delito, incluyendo a órganos protectores de los derechos humanos, de conformidad al artículo 48 Fracción II de los Lineamientos en materia de Protección a Migrantes del Instituto Nacional de Migración.

⁸ Incluye a migrantes que fueron retirados de una situación o estado de riesgo independientemente del tipo de asistencia u orientación que se le brinda. El rescate pudo llevarse a cabo en cualquier escenario (río, desierto, vías de tren, túneles o áreas urbanas).

⁹ Las acciones conjuntas entre los Grupos Beta y las diversas dependencias a favor de los migrantes que se dirigen hacia Estados Unidos incluyen las relacionadas a la asistencia médica y/o social y a la búsqueda de personas reportadas como extraviadas.

¹⁰ La información corresponde a los que se denominaban patrullajes, conceptualmente la información sigue haciendo referencia a los recorridos en campo realizados por los Grupos Beta para brindar orientación y apoyo a los migrantes.

¹¹ De los 22 Grupos Beta, 5 (Ariaga, Palenque, Tuxtla, Acuña y Ojinaga) se encuentran operando aunque están en proceso de formalización.

Nota: Los Grupos Betas, son grupos de protección a migrantes creados en México desde 1990 con el fin de proteger la integridad física, rescatar y ayudar a los migrantes, con independencia de su nacionalidad y condición migratoria. Realizan acciones de orientación y prevención; rescate y salvamento; asistencia. Las cifras pueden diferir de las publicadas en los informes de Gobierno y de Labores debido al proceso de validación de la información.

Fuente: Unidad de Política Migratoria, Registro e Identidad de Personas, SEGOB, con base en información registrada por la Dirección de Protección al Migrante (Grupos Beta) del INM.

4.1.4 Acciones de protección a migrantes efectuadas por Grupo Beta, según entidad federativa marzo 2019

Acciones	Entidad federativa											Total												
	Baja California	Baja California Sur	Chiapas	Chiuhuahua	Coahuila	Oaxaca	Sonora	Tabasco	Tamaulipas	Veracruz	Beta Acayucan													
1 Orientación a migrantes	762	236	4 595	150	474	1 281	189	1 362	1 615	179	175	1 363	194	157	231	7 683	389	160	55	327	249	233	22 059	
1.1 Migrantes orientados ¹																								
2 Acciones de apoyo otorgadas a los migrantes	761	236	1 059	150	258	1 281	189	132	761	179	175	1 363	186	157	231	7 683	389	160	55	327	144		15 876	
2.1 Asistencia social a migrantes ²	-	-	3	-	-	-	-	-	1	7	-	-	-	-	-	-	-	-	-	-	-	-	11	
2.2 Primeros Auxilios a Migrantes (lesionados o heridos) ³	-	-	1	-	-	-	-	-	-	2	-	-	-	-	-	-	-	-	-	-	-	-	3	
2.3 Migrantes extraviados y localizados ⁴	-	-	2 994	-	-	-	-	-	1	72	-	1 117	128	-	-	35	108	-	-	-	-	-	4 455	
2.4 Migrantes repatriados atendidos ⁵	-	-	-	5	-	-	-	-	-	-	-	-	-	-	-	-	-	-	-	-	-	-	5	
2.5 Asistencia legal a migrantes	-	-	-	-	-	-	-	-	-	-	-	-	-	-	-	-	-	-	-	-	-	-	5	
2.5.1 Quejes canalizados ⁶	-	-	-	-	-	-	-	-	-	-	-	-	-	-	-	-	-	-	-	-	-	-	-	
2.5.2 Denuncias canalizadas ⁷	-	-	-	5	-	-	-	-	-	-	-	-	-	-	-	-	-	-	-	-	-	-	5	
2.6 Migrantes rescatados ⁸	23	13	6	-	-	-	-	34	47	2	-	22	32	-	-	23	1	8	1	7	-	65	284	
3 Coordinación con dependencias e instituciones	-	-	-	-	-	-	-	-	-	-	-	-	-	-	-	-	-	-	-	-	-	-	286	
3.1 Coordinación con dependencias federales, estatales, municipales, extranjeras y otras instituciones ⁹	-	2	2	10	5	7	80	40	87	2	-	4	2	13	17	-	-	-	-	-	-	-	15	
4 Rutas	58	41	152	39	24	43	65	60	137	29	42	93	126	78	32	32	37	21	29	127	37	42	1 344	
4.1 Recorridos realizados ¹⁰																								

(-) Significa cero.

¹ Incluye a migrantes que recibieron orientación acerca de los riesgos físicos a que se encuentran expuestos, así como de sus derechos humanos. La orientación brindada es de manera verbal, además se les pudo haber entregado una cartilla y/o tríptico con la información antes mencionada, sin importar su nacionalidad o situación migratoria.

² La asistencia social brindada a los migrantes incluye uno o más de los siguientes apoyos: alimentos, refugio, atención médica menor, traslados a centros hospitalarios para atención médica mayor, y/o asesoría en diversos trámites administrativos.

³ Incluye a los migrantes lesionados o heridos y a los mutilados atendidos por los Grupos Beta de protección a migrantes.

⁴ Incluye únicamente eventos de migrantes reportados como extraviados y que fueron buscados y localizados por los Grupos Beta de protección a migrantes. El periodo de búsqueda es máximo de un mes, a partir de la fecha de reporte. Las cifras corresponden a los localizados durante el mes calendario.

⁵ La cifra incluye a los migrantes mexicanos devueltos desde Estados Unidos, a los cuales se les brindó atención médica, social y/o jurídica. Cabe señalar que en algunos casos los migrantes no reciben asistencia social, por lo cual las cifras pueden variar con los que recibieron dicho apoyo.

⁶ La información corresponde a las quejas canalizadas a los órganos fiscalizadores de los servidores públicos (federal o estatal), incluyendo los órganos protectores de derechos humanos, respecto de hechos no constitutivos de delito, de conformidad al artículo 48 Fracción II de los Lineamientos en materia de Protección a Migrantes del Instituto Nacional de Migración.

⁷ La información corresponde a las denuncias canalizadas al Ministerio Público, respecto a la narrativa de hechos que pudieran ser constitutivos de delito, incluyendo a órganos protectores de los derechos humanos, de conformidad al artículo 48 Fracción II de los Lineamientos en materia de Protección a Migrantes del Instituto Nacional de Migración.

⁸ Incluye a migrantes que fueron retirados de una situación o estado de riesgo independientemente del tipo de asistencia u orientación que se le brinda. El rescate pudo llevarse a cabo en cualquier escenario (río, desierto, vías de tren, túneles o áreas urbanas)

⁹ Las acciones conjuntas entre los Grupos Beta y las diversas dependencias a favor de los migrantes que se dirigen hacia Estados Unidos incluyen las relacionadas a la asistencia médica y/o social y a la búsqueda de personas reportadas como extraviadas

¹⁰ La información corresponde a los que se denominaba patrullajes, conceptualmente la información sigue haciendo referencia a los recorridos en campo realizados por los Grupos Beta para brindar orientación y apoyo a los migrantes

¹¹ De los 22 Grupos Beta, 5 (Arihaga, Palenque, Tuxtla, Acuña y Ojinaga) se encuentran operando aunque están en proceso de formalización.

Nota: Los Grupos Beta son grupos de protección a migrantes creados en México desde 1990 con el fin de proteger la integridad física, rescatar y ayudar a los migrantes, con independencia de su nacionalidad y condición migratoria. Realizan acciones de orientación y prevención; rescate y salvamento; asistencia

Las cifras pueden diferir de las publicadas en los informes de Gobierno y de Labores debido al proceso de validación de la información.

Fuente: Unidad de Política Migratoria, Registro e Identidad de Personas, SEGOB, con base en información registrada por la Dirección de Protección al Migrante (Grupos Beta) del INM.

4.1.5 Acciones de protección a migrantes efectuadas por Grupo Beta, según entidad federativa abril 2019

Acciones	Entidad federativa											Total											
	Baja California	Baja California Sur	Chiapas	Chihuahua	Coahuila	Oaxaca	Sonora	Tabasco	Tamaulipas	Veracruz	Beta Acayucan												
1 Orientación a migrantes	737	168	4 090	1 467	28	866	561	339	2 278	433	148	1 118	131	517	25	4 849	571	86	44	110	361	97	19 024
2 Acciones de apoyo otorgadas a los migrantes	694	168	921	1 467	28	866	561	33	1 335	433	148	1 118	122	517	25	4 849	571	86	44	110	189	-	14 285
2.1 Asistencia social a migrantes ²	1	-	-	-	-	1	-	-	-	-	-	-	1	-	-	-	-	-	-	-	-	-	3
2.2 Primeros Auxilios a Migrantes (lesionados o heridos) ³	-	-	-	-	-	-	-	-	-	-	-	-	-	-	-	-	-	-	-	-	-	-	5
2.3 Migrantes extraviados y localizados ⁴	25	-	2 944	-	-	-	-	-	-	23	-	930	33	-	-	44	187	-	-	-	-	-	4 186
2.4 Migrantes repatriados atendidos ⁵	-	-	-	-	-	-	-	-	-	-	-	-	-	-	-	-	-	-	-	-	-	-	5
2.5 Asistencia legal a migrantes	-	-	-	-	3	-	-	-	-	-	-	-	-	-	-	-	-	-	-	-	-	-	5
2.5.1 Quejas canalizadas ⁶	-	-	-	-	-	-	-	-	-	-	-	-	-	-	-	-	-	-	-	-	-	-	-
2.5.2 Denuncias canalizadas ⁷	-	-	-	-	3	-	-	-	-	-	-	-	-	-	-	-	-	-	-	-	-	-	5
2.6 Migrantes rescatados ⁸	23	2	29	-	-	-	-	-	9	16	1	19	29	-	1	16	1	1	1	-	-	17	165
3 Coordinación con dependencias e instituciones	5	1	2	4	15	19	155	8	114	10	1	4	1	16	5	-	-	-	-	48	1	2	411
3.1 Coordinación con dependencias federales, estatales, municipales, extranjeras y otras instituciones ⁹	49	50	176	70	60	53	54	48	132	37	51	101	123	75	24	35	36	16	22	64	56	32	1 364
4 Rutas																							
4.1 Recorridos realizados ¹⁰																							

(-) Significa cero.

¹ Incluye a migrantes que recibieron orientación acerca de los riesgos físicos a que se encuentran expuestos, así como de sus derechos humanos. La orientación brindada es de manera verbal, además se les pudo haber entregado una cartilla y/o tríptico con la información antes mencionada, sin importar su nacionalidad o situación migratoria.

² La asistencia social brindada a los migrantes incluye uno o más de los siguientes apoyos: alimentos, refugio, atención médica menor, traslados a centros hospitalarios para atención médica mayor, y/o asesoría en diversos trámites administrativos.

³ Incluye a los migrantes lesionados o heridos y a los mutilados atendidos por los Grupos Beta de protección a migrantes.

⁴ Incluye únicamente eventos de migrantes reportados como extraviados y que fueron buscados y localizados por los Grupos Beta de protección a migrantes. El periodo de búsqueda es máximo de un mes, a partir de la fecha de reporte. Las cifras corresponden a los localizados durante el mes calendario.

⁵ La cifra incluye a los migrantes mexicanos devueltos desde Estados Unidos, a los cuales se les brindó atención médica, social y/o jurídica. Cabe señalar que en algunos casos los migrantes no reciben asistencia social, por lo cual las cifras pueden variar con los que recibieron dicho apoyo.

⁶ La información corresponde a las quejas canalizadas a los órganos fiscalizadores de los servidores públicos (federal o estatal), incluyendo los órganos protectores de derechos humanos, respecto de hechos no constitutivos de delito, de conformidad al artículo 48 Fracción II de los Lineamientos en materia de Protección a Migrantes del Instituto Nacional de Migración.

⁷ La información corresponde a las denuncias canalizadas al Ministerio Público, respecto a la narrativa de hechos que pudieran ser constitutivos de delito, incluyendo a órganos protectores de los derechos humanos, de conformidad al artículo 48 Fracción II de los Lineamientos en materia de Protección a Migrantes del Instituto Nacional de Migración.

⁸ Incluye a migrantes que fueron retirados de una situación de riesgo independientemente del tipo de asistencia u orientación que se le brinda. El rescate pudo llevarse a cabo en cualquier escenario (río, desierto, vías de tren, túneles o áreas urbanas).

⁹ Las acciones conjuntas entre los Grupos Beta y las diversas dependencias a favor de los migrantes que se dirigen hacia Estados Unidos incluyen las relacionadas a la asistencia médica y/o social y a la búsqueda de personas reportadas como extraviadas.

¹⁰ La información corresponde a los que se denominaba patrullajes, conceptualmente la información sigue haciendo referencia a los recorridos en campo realizados por los Grupos Beta para brindar orientación y apoyo a los migrantes.

¹¹ De los 22 Grupos Beta, 5 (Ariaga, Palenque, Tuxtla, Acuña y Ojinaga) se encuentran operando aunque están en proceso de formalización.

Nota: Los Grupos Beta son grupos de protección a migrantes creados en México desde 1990 con el fin de proteger la integridad física, rescatar y ayudar a los migrantes, con independencia de su nacionalidad y condición migratoria. Realizan acciones de orientación y prevención; rescate y salvamento; asistencia. Las cifras pueden diferir de las publicadas en los informes de Gobierno y de Labores debido al proceso de validación de la información.

Fuente: Unidad de Política Migratoria, Registro e Identidad de Personas, SEGOB, con base en información registrada por la Dirección de Protección al Migrante (Grupos Beta) del INM.

4.1.6 Acciones de protección a migrantes efectuadas por Grupo Beta, según entidad federativa mayo 2019

Acciones	Entidad federativa											Total												
	Baja California	Baja California Sur	Chiapas	Chiuhuahua	Coahuila	Oaxaca	Sonora	Tabasco	Tamaulipas	Veracruz	Beta Acayucan													
1 Orientación a migrantes	718	344	4 730	683	1 348	2 050	376	805	3 662	440	253	1 349	99	179	92	2 851	462	280	53	188	185	447	21 594	
1.1 Migrantes orientados ¹																								
2 Acciones de apoyo otorgadas a los migrantes	706	344	1 057	683	1 201	2 050	375	39	1 848	440	253	1 349	71	179	90	2 851	462	280	53	188	105	447	15 071	
2.1 Asistencia social a migrantes ²	-	-	1	4	-	-	-	-	-	18	-	-	-	-	-	-	-	-	-	-	-	-	-	23
2.2 Primeros Auxilios a Migrantes (lesionados o heridos) ³	-	-	-	-	-	-	-	-	-	-	1	-	-	-	-	-	-	-	-	-	-	-	-	1
2.3 Migrantes extraviados y localizados ⁴	-	-	-	-	-	-	-	-	-	-	-	921	43	-	-	49	112	-	-	-	-	-	-	4 306
2.4 Migrantes repatriados atendidos ⁵	-	-	3 147	-	-	-	-	-	-	-	-	-	-	-	-	-	-	-	-	-	-	-	-	1
2.5 Asistencia legal a migrantes	-	-	-	1	-	-	-	-	-	-	-	-	-	-	-	-	-	-	-	-	-	-	-	1
2.5.1 Quejes canalizados ⁶	-	-	-	-	-	-	-	-	-	-	-	-	-	-	-	-	-	-	-	-	-	-	-	-
2.5.2 Denuncias canalizadas ⁷	-	-	-	1	-	-	-	-	-	-	-	-	-	-	-	-	-	-	-	-	-	-	-	1
2.6 Migrantes rescatados ⁸	45	15	5	-	-	-	-	-	4	35	-	7	42	-	-	1	11	2	17	5	-	-	-	130
3 Coordinación con dependencias e instituciones	1	-	5	-	25	35	191	9	134	5	-	3	1	24	8	-	-	-	2	31	-	-	-	474
3.1 Coordinación con dependencias federales, estatales, municipales, extranjeras y otras instituciones ⁹																								
4 Rutas	62	62	160	65	36	54	78	66	132	33	53	125	121	97	17	50	45	28	21	75	26	48	1 454	
4.1 Recorridos realizados ¹⁰																								

(-) Significa cero.

¹ Incluye a migrantes que recibieron orientación acerca de los riesgos físicos a que se encuentran expuestos, así como de sus derechos humanos. La orientación brindada es de manera verbal, además se les pudo haber entregado una cartilla y/o tríptico con la información antes mencionada, sin importar su nacionalidad o situación migratoria.

² La asistencia social brindada a los migrantes incluye uno o más de los siguientes apoyos: alimentos, refugio, atención médica menor, traslados a centros hospitalarios para atención médica mayor, y/o asesoría en diversos trámites administrativos.

³ Incluye a los migrantes lesionados o heridos y a los mutilados atendidos por los Grupos Beta de protección a migrantes.

⁴ Incluye únicamente eventos de migrantes reportados como extraviados y que fueron buscados y localizados por los Grupos Beta de protección a migrantes. El periodo de búsqueda es máximo de un mes, a partir de la fecha de reporte. Las cifras corresponden a los localizados durante el mes calendario.

⁵ La cifra incluye a los migrantes mexicanos devueltos desde Estados Unidos, a los cuales se les brindó atención médica, social y/o jurídica. Cabe señalar que en algunos casos los migrantes no reciben asistencia social, por lo cual las cifras pueden variar con los que recibieron dicho apoyo.

⁶ La información corresponde a las quejas canalizadas a los órganos fiscalizadores de los servidores públicos (federal o estatal), incluyendo los órganos protectores de derechos humanos, respecto de hechos no constitutivos de delito, de conformidad al artículo 48 Fracción II de los Lineamientos en materia de Protección a Migrantes del Instituto Nacional de Migración.

⁷ La información corresponde a las denuncias canalizadas al Ministerio Público, respecto a la narrativa de hechos que pudieran ser constitutivos de delito, incluyendo a órganos protectores de los derechos humanos, de conformidad al artículo 48 Fracción II de los Lineamientos en materia de Protección a Migrantes del Instituto Nacional de Migración.

⁸ Incluye a migrantes que fueron retirados de una situación o estado de riesgo independientemente del tipo de asistencia u orientación que se le brinda. El rescate pudo llevarse a cabo en cualquier escenario (río, desierto, vías de tren, túneles o áreas urbanas).

⁹ Las acciones conjuntas entre los Grupos Beta y las diversas dependencias a favor de los migrantes que se dirigen hacia Estados Unidos incluyen las relacionadas a la asistencia médica y/o social y a la búsqueda de personas reportadas como extraviadas.

¹⁰ La información corresponde a los que se denominaba patrullajes, conceptualmente la información sigue haciendo referencia a los recorridos en campo realizados por los Grupos Beta para brindar orientación y apoyo a los migrantes.

¹¹ De los 22 Grupos Beta, 5 (Ariaga, Palenque, Tuxtla, Acuña y Ojinaga) se encuentran operando aunque están en proceso de formalización.

Nota: Los Grupos Beta son grupos de protección a migrantes creados en México desde 1990 con el fin de proteger la integridad física, rescatar y ayudar a los migrantes, con independencia de su nacionalidad y condición migratoria. Realizan acciones de orientación y prevención; rescate y salvamento; asistencia. Las cifras pueden diferir de las publicadas en los informes de Gobierno y de Labores debido al proceso de validación de la información.

Fuente: Unidad de Política Migratoria, Registro e Identidad de Personas, SEGOB, con base en información registrada por la Dirección de Protección al Migrante (Grupos Beta) del INM.

4.1.7 Acciones de protección a migrantes efectuadas por Grupo Beta, según entidad federativa junio 2019

Acciones	Entidad federativa											Total										
	Baja California	Baja California Sur	Baja Verapaz	Baja Verapaz	Baja Verapaz	Baja Verapaz	Baja Verapaz	Baja Verapaz	Baja Verapaz	Baja Verapaz	Baja Verapaz		Baja Verapaz									
1 Orientación a migrantes	581	183	3 811	206	1 718	1 309	472	1 795	4 522	367	1 037	83	128	17	2 297	251	143	78	114	6	548	19 803
1.1 Migrantes orientados ¹	581	183	3 811	206	1 718	1 309	472	1 795	4 522	367	1 037	83	128	17	2 297	251	143	78	114	6	548	19 803
2 Acciones de apoyo otorgadas a los migrantes	581	183	898	206	1 466	1 309	472	67	2 905	356	1 037	82	128	17	2 297	249	143	78	114	3	479	13 207
2.1 Asistencia social a migrantes ²	-	-	4	1	10	-	-	-	21	-	-	-	-	-	1	-	-	4	-	-	-	41
2.2 Primeros Auxilios a Migrantes (lesionados o heridos) ³	-	-	-	-	-	-	-	-	-	9	-	-	-	-	-	-	-	-	-	-	-	9
2.3 Migrantes extraviados y localizados ⁴	-	-	2 857	-	-	-	-	6	93	-	773	48	-	-	45	95	-	-	-	-	-	3 917
2.4 Migrantes repatriados atendidos ⁵	-	-	-	1	-	-	1	3	-	-	-	1	-	-	-	-	-	-	-	-	-	6
2.5 Asistencia legal a migrantes	-	-	-	1	-	-	1	3	-	-	-	-	-	-	-	-	-	-	-	-	-	6
2.5.1 Quejas canalizadas ⁶	-	-	-	1	-	-	1	3	-	-	-	-	-	-	-	-	-	-	-	-	-	6
2.5.2 Denuncias canalizadas ⁷	-	-	-	1	-	-	1	3	-	-	-	-	-	-	-	-	-	-	-	-	-	6
2.6 Migrantes rescatados ⁸	29	2	4	-	-	8	-	-	15	21	-	16	-	-	38	4	16	14	-	-	276	443
3 Coordinación con dependencias e instituciones	-	-	7	-	49	21	156	16	82	4	-	2	54	7	-	-	-	4	44	-	-	448
3.1 Coordinación con dependencias federales, estatales, municipales, extranjeras y otras instituciones ⁹	-	-	7	-	49	21	156	16	82	4	-	2	54	7	-	-	-	4	44	-	-	448
4 Rutas	59	51	142	72	39	45	76	61	102	41	118	90	61	17	78	41	17	25	69	1	65	1 306
4.1 Recorridos realizados ¹⁰	59	51	142	72	39	45	76	61	102	41	118	90	61	17	78	41	17	25	69	1	65	1 306

(-) Significa cero.

¹ Incluye a migrantes que recibieron orientación acerca de los riesgos físicos a que se encuentran expuestos, así como de sus derechos humanos. La orientación brindada es de manera verbal, además se les pudo haber entregado una cartilla y/o tríptico con la información antes mencionada, sin importar su nacionalidad o situación migratoria.

² La asistencia social brindada a los migrantes incluye uno o más de los siguientes apoyos: alimentos, refugio, atención médica menor, traslados a centros hospitalarios para atención médica mayor, y/o asesoría en diversos trámites administrativos.

³ Incluye a los migrantes lesionados o heridos y a los mutilados atendidos por los Grupos Beta de protección a migrantes.

⁴ Incluye únicamente eventos de migrantes reportados como extraviados y que fueron buscados y localizados por los Grupos Beta de protección a migrantes. El periodo de búsqueda es máximo de un mes, a partir de la fecha de reporte. Las cifras corresponden a los localizados durante el mes calendario.

⁵ La cifra incluye a los migrantes mexicanos devueltos desde Estados Unidos, a los cuales se les brindó atención médica, social y/o jurídica. Cabe señalar que en algunos casos los migrantes no reciben asistencia social, por lo cual las cifras pueden variar con los que recibieron dicho apoyo.

⁶ La información corresponde a las quejas canalizadas a los órganos fiscalizadores de los servidores públicos (federal o estatal), incluyendo los órganos protectores de derechos humanos, respecto de hechos no constitutivos de delito, de conformidad al artículo 48 Fracción II de los Lineamientos en materia de Protección a Migrantes del Instituto Nacional de Migración.

⁷ La información corresponde a las denuncias canalizadas al Ministerio Público, respecto a la narrativa de hechos que pudieran ser constitutivos de delito, incluyendo a órganos protectores de los derechos humanos, de conformidad al artículo 48 Fracción II de los Lineamientos en materia de Protección a Migrantes del Instituto Nacional de Migración.

⁸ Incluye a migrantes que fueron retirados de una situación o estado de riesgo independientemente del tipo de asistencia u orientación que se le brinda. El rescate pudo llevarse a cabo en cualquier escenario (río, desierto, vías de tren, túneles o áreas urbanas).

⁹ Las acciones conjuntas entre los Grupos Beta y las diversas dependencias a favor de los migrantes que se dirigen hacia Estados Unidos incluyen las relacionadas a la asistencia médica y/o social y a la búsqueda de personas reportadas como extraviadas.

¹⁰ La información corresponde a los que se denominaba patrullajes, conceptualmente la información sigue haciendo referencia a los recorridos en campo realizados por los Grupos Beta para brindar orientación y apoyo a los migrantes.

¹¹ De los 22 Grupos Beta, 5 (Ariaga, Palenque, Tuxtla, Acuña y Ojinaga) se encuentran operando aunque están en proceso de formalización.

Nota: Los Grupos Beta son grupos de protección a migrantes creados en México desde 1990 con el fin de proteger la integridad física, rescatar y ayudar a los migrantes, con independencia de su nacionalidad y condición migratoria. Realizan acciones de orientación y prevención; rescate y salvamento; asistencia. Las cifras pueden diferir de las publicadas en los informes de Gobierno y de Labores debido al proceso de validación de la información.

Fuente: Unidad de Política Migratoria, Registro e Identidad de Personas, SEGOB, con base en información registrada por la Dirección de Protección al Migrante (Grupos Beta) del INM.

4.1.8 Acciones de protección a migrantes efectuadas por Grupo Beta, según entidad federativa julio 2019

Acciones	Entidad federativa											Total											
	Baja California		Chiapas			Chihuahua		Oaxaca		Sonora			Tabasco	Tamaulipas	Veracruz								
	Beta Mexicali	Beta Tijuana	Beta Arraga ¹¹	Beta Comitán	Beta Palenque ¹¹	Beta Tapachula	Beta Tuxtla ¹¹	Beta Cd. Juárez	Beta Ojinaga ¹¹	Beta Puerto Palomas	Beta Acuña ¹¹		Beta Piedras Negras	Beta Ixtepic	Beta Agua Prieta	Beta Nogales	Beta San Luis Rio Colorado	Beta Sásabe	Beta Sonoyta	Beta Tabasco	Beta Matamoros	Beta Acayucan	
1 Orientación a migrantes	751	165	3 370	33	753	1 147	334	1 619	5 046	219	149	985	69	116	10	2 575	354	27	62	31	46	769	18 640
1.1 Migrantes orientados ¹	749	36	1 034	33	389	1 147	334	64	4 721	219	149	985	67	116	10	2 575	354	27	62	31	16	769	13 897
2 Acciones de apoyo otorgadas a los migrantes	-	-	2	-	1	-	-	-	4	13	-	2	-	-	-	1	-	-	-	-	-	-	23
2.1 Asistencia social a migrantes ²	-	-	-	-	-	-	-	-	-	-	-	-	-	-	-	-	-	-	-	-	-	-	-
2.2 Primeros Auxilios a Migrantes (lesionados o heridos) ³	-	-	-	-	-	-	-	-	-	-	-	-	-	-	-	-	-	-	-	-	-	-	-
2.3 Migrantes extraviados y localizados ⁴	15	-	2 575	-	-	-	-	-	-	40	-	941	40	-	-	22	125	-	-	-	-	-	4
2.4 Migrantes repatriados atendidos ⁵	-	-	-	-	-	-	-	-	-	-	-	-	-	-	-	-	-	-	-	-	-	-	3 758
2.5 Asistencia legal a migrantes	-	-	-	-	-	-	-	-	-	-	-	-	-	-	-	-	-	-	-	-	-	-	2
2.5.1 Quejes canalizados ⁶	-	-	-	-	-	-	-	-	-	-	-	-	-	-	-	-	-	-	-	-	-	-	-
2.5.2 Denuncias canalizadas ⁷	-	-	-	-	-	-	-	-	-	-	-	-	-	-	-	-	-	-	-	-	-	-	-
2.6 Migrantes rescatados ⁸	37	12	10	-	-	-	2	-	25	-	1	7	3	-	-	21	6	5	2	-	-	236	367
3 Coordinación con dependencias e instituciones	1	3	6	-	-	24	86	12	70	2	1	7	1	14	1	-	-	-	2	42	1	1	274
3.1 Coordinación con dependencias federales, estatales, municipales, extranjeras y otras instituciones ⁹	77	62	172	47	38	71	57	56	99	50	34	117	128	63	14	91	42	16	23	77	-	79	1 413
4 Rutas																							
4.1 Recorridos realizados ¹⁰																							

(-) Significa cero.

¹ Incluye a migrantes que recibieron orientación acerca de los riesgos físicos a que se encuentran expuestos, así como de sus derechos humanos. La orientación brindada es de manera verbal, además se les pudo haber entregado una cartilla y/o tríptico con la información antes mencionada, sin importar su nacionalidad o situación migratoria.

² La asistencia social brindada a los migrantes incluye uno o más de los siguientes apoyos: alimentos, refugio, atención médica menor, traslados a centros hospitalarios para atención médica mayor, y/o asesoría en diversos trámites administrativos.

³ Incluye a los migrantes lesionados o heridos y a los mutilados atendidos por los Grupos Beta de protección a migrantes.

⁴ Incluye únicamente eventos de migrantes reportados como extraviados y que fueron buscados y localizados por los Grupos Beta de protección a migrantes. El periodo de búsqueda es máximo de un mes, a partir de la fecha de reporte. Las cifras corresponden a los localizados durante el mes calendario.

⁵ La cifra incluye a los migrantes mexicanos devueltos desde Estados Unidos, a los cuales se les brindó atención médica, social y/o jurídica. Cabe señalar que en algunos casos los migrantes no reciben asistencia social, por lo cual las cifras pueden variar con los que recibieron dicho apoyo.

⁶ La información corresponde a las quejas canalizadas a los órganos fiscalizadores de los servidores públicos (federal o estatal), incluyendo los órganos protectores de derechos humanos, respecto de hechos no constitutivos de delito, de conformidad al artículo 48 Fracción II de los Lineamientos en materia de Protección a Migrantes del Instituto Nacional de Migración.

⁷ La información corresponde a las denuncias canalizadas al Ministerio Público, respecto a la narrativa de hechos que pudieran ser constitutivos de delito, incluyendo a órganos protectores de los derechos humanos, de conformidad al artículo 48 Fracción II de los Lineamientos en materia de Protección a Migrantes del Instituto Nacional de Migración.

⁸ Incluye a migrantes que fueron retirados de una situación o estado de riesgo independientemente del tipo de asistencia u orientación que se le brinda. El rescate pudo llevarse a cabo en cualquier escenario (río, desierto, vías de tren, túneles o áreas urbanas).

⁹ Las acciones conjuntas entre los Grupos Beta y las diversas dependencias a favor de los migrantes que se dirigen hacia Estados Unidos incluyen las relacionadas a la asistencia médica y/o social y a la búsqueda de personas reportadas como extraviadas.

¹⁰ La información corresponde a los que se denominaba patrullajes, conceptualmente la información sigue haciendo referencia a los recorridos en campo realizados por los Grupos Beta para brindar orientación y apoyo a los migrantes.

¹¹ De los 22 Grupos Beta, 5 (Ariaga, Palenque, Tuxtla, Acuña y Ojinaga) se encuentran operando aunque están en proceso de formalización.

Nota: Los Grupos Beta son grupos de protección a migrantes creados en México desde 1990 con el fin de proteger la integridad física, rescatar y ayudar a los migrantes, con independencia de su nacionalidad y condición migratoria. Realizan acciones de orientación y prevención; rescate y salvamento; asistencia.

Las cifras pueden diferir de las publicadas en los informes de Gobierno y de Labores debido al proceso de validación de la información.

Fuente: Unidad de Política Migratoria, Registro e Identidad de Personas, SEGOB, con base en información registrada por la Dirección de Protección al Migrante (Grupos Beta) del INM.

4.1.9 Acciones de protección a migrantes efectuadas por Grupo Beta, según entidad federativa agosto 2019

Acciones	Entidad federativa											Total											
	Baja California	Baja California Sur	Baja Verapaz	Baja Verapaz	Chiapas	Chiapas	Chiapas	Chiapas	Chiapas	Chiapas	Chiapas		Chiapas	Oaxaca	Sonora	Tabasco	Tamaulipas	Veracruz					
1 Orientación a migrantes	485	98	4 072	17	631	986	189	2 046	4 932	174	165	948	65	107	6	2 638	221	32	45	100	176	446	18 579
1.1 Migrantes orientados ¹	485	26	1 319	17	436	986	189	37	4 869	174	165	948	65	107	6	2 638	221	32	45	100	163	446	13 474
2 Acciones de apoyo otorgadas a los migrantes	2	-	1	-	1	1	-	-	1	2	-	-	-	-	-	1	-	1	-	-	-	-	9
2.1 Asistencia social a migrantes ²	-	-	-	-	-	-	-	-	-	-	-	-	-	-	-	-	-	-	-	-	-	-	-
2.2 Primeros Auxilios a Migrantes (lesionados o heridos) ³	-	-	-	-	-	-	-	-	-	3	-	-	-	-	-	-	-	-	-	-	-	-	4
2.3 Migrantes extraviados y localizados ⁴	6	-	2 604	-	-	-	-	-	-	19	-	871	44	-	1	22	183	-	-	-	-	-	3 750
2.4 Migrantes repatriados atendidos ⁵	-	-	-	-	-	-	-	-	-	-	-	-	-	-	-	-	-	-	-	-	-	-	1
2.5 Asistencia legal a migrantes	-	-	-	-	-	-	-	-	-	-	-	-	-	-	-	-	-	-	-	-	-	-	-
2.5.1 Quejas canalizadas ⁶	-	-	-	-	-	-	-	-	-	-	-	-	-	-	-	-	-	-	-	-	-	-	-
2.5.2 Denuncias canalizadas ⁷	-	-	-	-	-	-	-	-	-	-	-	-	-	-	-	-	-	-	-	-	-	-	-
2.6 Migrantes rescatados ⁸	28	8	19	-	-	-	-	-	2	-	1	1	17	-	-	10	-	6	1	-	-	96	189
3 Coordinación con dependencias e instituciones	2	-	6	2	2	32	151	11	76	-	-	1	3	20	-	-	-	-	1	23	-	-	330
3.1 Coordinación con dependencias federales, estatales, municipales, extranjeras y otras instituciones ⁹	2	-	6	2	2	32	151	11	76	-	-	1	3	20	-	-	-	-	1	23	-	-	330
4 Rutas	67	59	203	41	27	57	54	51	122	52	48	124	140	72	23	82	46	10	22	87	62	79	1 528
4.1 Recorridos realizados ¹⁰	67	59	203	41	27	57	54	51	122	52	48	124	140	72	23	82	46	10	22	87	62	79	1 528

(-) Significa cero.

¹ Incluye a migrantes que recibieron orientación acerca de los riesgos físicos a que se encuentran expuestos, así como de sus derechos humanos. La orientación brindada es de manera verbal, además se les pudo haber entregado una cartilla y/o tríptico con la información antes mencionada, sin importar su nacionalidad o situación migratoria.

² La asistencia social brindada a los migrantes incluye uno o más de los siguientes apoyos: alimentos, refugio, atención médica menor, traslados a centros hospitalarios para atención médica mayor, y/o asesoría en diversos trámites administrativos.

³ Incluye a los migrantes lesionados o heridos y a los mutilados atendidos por los Grupos Beta de protección a migrantes.

⁴ Incluye únicamente eventos de migrantes reportados como extraviados y que fueron buscados y localizados por los Grupos Beta de protección a migrantes. El periodo de búsqueda es máximo de un mes, a partir de la fecha de reporte. Las cifras corresponden a los localizados durante el mes calendario.

⁵ La cifra incluye a los migrantes mexicanos devueltos desde Estados Unidos, a los cuales se les brindó atención médica, social y/o jurídica. Cabe señalar que en algunos casos los migrantes no reciben asistencia social, por lo cual las cifras pueden variar con los que recibieron dicho apoyo.

⁶ La información corresponde a las quejas canalizadas a los órganos fiscalizadores de los servidores públicos (federal o estatal), incluyendo los órganos protectores de derechos humanos, respecto de hechos no constitutivos de delito, de conformidad al artículo 48 Fracción II de los Lineamientos en materia de Protección a Migrantes del Instituto Nacional de Migración.

⁷ La información corresponde a las denuncias canalizadas al Ministerio Público, respecto a la narrativa de hechos que pudieran ser constitutivos de delito, incluyendo a órganos protectores de los derechos humanos, de conformidad al artículo 48 Fracción II de los Lineamientos en materia de Protección a Migrantes del Instituto Nacional de Migración.

⁸ Incluye a migrantes que fueron retirados de una situación o estado de riesgo independientemente del tipo de asistencia u orientación que se le brinda. El rescate pudo llevarse a cabo en cualquier escenario (río, desierto, vías de tren, túneles o áreas urbanas).

⁹ Las acciones conjuntas entre los Grupos Beta y las diversas dependencias a favor de los migrantes que se dirigen hacia Estados Unidos incluyen las relacionadas a la asistencia médica y/o social y a la búsqueda de personas reportadas como extraviadas.

¹⁰ La información corresponde a los que se denominaba patrullajes, conceptualmente la información sigue haciendo referencia a los recorridos en campo realizados por los Grupos Beta para brindar orientación y apoyo a los migrantes.

¹¹ De los 22 Grupos Beta, 5 (Ariaga, Palenque, Tuxtla, Acuña y Ojinaga) se encuentran operando aunque están en proceso de formalización.

Nota: Los Grupos Beta son grupos de protección a migrantes creados en México desde 1990 con el fin de proteger la integridad física, rescatar y ayudar a los migrantes, con independencia de su nacionalidad y condición migratoria. Realizan acciones de orientación y prevención; rescate y salvamento; asistencia.

Las cifras pueden diferir de las publicadas en los informes de Gobierno y de Labores debido al proceso de validación de la información.

Fuente: Unidad de Política Migratoria, Registro e Identidad de Personas, SEGOB, con base en información registrada por la Dirección de Protección al Migrante (Grupos Beta) del INM.

4.1.10 Acciones de protección a migrantes efectuadas por Grupo Beta, según entidad federativa septiembre 2019

Acciones	Entidad federativa											Total												
	Baja California	Baja California Sur	Chiapas	Chihuahua	Coahuila	Oaxaca	Sonora	Tabasco	Tamaulipas	Veracruz	Beta Acayucan													
1 Orientación a migrantes	375	44	4 052	61	664	899	196	1 699	3 821	170	170	963	68	95	17	2 613	179	20	57	95	187	214	16 659	
1.1 Migrantes orientados ¹	375	44	4 052	61	664	899	196	1 699	3 821	170	170	963	68	95	17	2 613	179	20	57	95	187	214	16 659	
2 Acciones de apoyo otorgadas a los migrantes	375	6	1 139	61	542	899	196	48	3 714	170	170	963	68	95	17	2 613	179	20	57	95	187	213	11 827	
2.1 Asistencia social a migrantes ²	-	-	1	-	5	-	-	-	7	7	-	-	-	-	-	-	-	-	-	-	-	-	1	14
2.2 Primeros Auxilios a Migrantes (lesionados o heridos) ³	-	-	3	-	-	-	-	-	4	4	-	-	-	-	-	-	-	-	-	-	-	-	-	7
2.3 Migrantes extraviados y localizados ⁴	5	-	2 830	-	-	-	-	-	58	-	58	880	39	-	-	38	160	-	-	-	-	-	-	4 010
2.4 Migrantes repatriados atendidos ⁵	-	-	-	1	2	-	2	-	-	-	-	-	-	-	-	-	-	-	-	-	-	-	-	5
2.5 Asistencia legal a migrantes	-	-	-	1	2	-	2	-	-	-	-	-	-	-	-	-	-	-	-	-	-	-	-	5
2.5.1 Quejes canalizados ⁶	-	-	-	1	2	-	2	-	-	-	-	-	-	-	-	-	-	-	-	-	-	-	-	5
2.5.2 Denuncias canalizadas ⁷	-	-	-	1	2	-	2	-	-	-	-	-	-	-	-	-	-	-	-	-	-	-	-	5
2.6 Migrantes rescatados ⁸	15	-	3	-	-	-	-	-	-	2	-	7	18	-	-	2	5	4	-	6	-	56	-	118
3 Coordinación con dependencias e instituciones	-	-	4	-	1	21	152	13	72	3	-	2	-	20	-	1	-	-	1	-	53	4	2	349
3.1 Coordinación con dependencias federales, estatales, municipales, extranjeras y otras instituciones ⁹	-	-	4	-	1	21	152	13	72	3	-	2	-	20	-	1	-	-	1	-	53	4	2	349
4 Rutas	68	41	181	49	28	61	58	60	104	28	48	120	125	70	19	72	38	8	22	86	54	68	1 408	
4.1 Recorridos realizados ¹⁰	68	41	181	49	28	61	58	60	104	28	48	120	125	70	19	72	38	8	22	86	54	68	1 408	

(-) Significa cero.

¹ Incluye a migrantes que recibieron orientación acerca de los riesgos físicos a que se encuentran expuestos, así como de sus derechos humanos. La orientación brindada es de manera verbal, además se les pudo haber entregado una cartilla y/o tríptico con la información antes mencionada, sin importar su nacionalidad o situación migratoria.

² La asistencia social brindada a los migrantes incluye uno o más de los siguientes apoyos: alimentos, refugio, atención médica menor, traslados a centros hospitalarios para atención médica mayor, y/o asesoría en diversos trámites administrativos.

³ Incluye a los migrantes lesionados o heridos y a los mutilados atendidos por los Grupos Beta de protección a migrantes.

⁴ Incluye únicamente eventos de migrantes reportados como extraviados y que fueron buscados y localizados por los Grupos Beta de protección a migrantes. El periodo de búsqueda es máximo de un mes, a partir de la fecha de reporte. Las cifras corresponden a los localizados durante el mes calendario.

⁵ La cifra incluye a los migrantes mexicanos devueltos desde Estados Unidos, a los cuales se les brindó atención médica, social y/o jurídica. Cabe señalar que en algunos casos los migrantes no reciben asistencia social, por lo cual las cifras pueden variar con los que recibieron dicho apoyo.

⁶ La información corresponde a las quejas canalizadas a los órganos fiscalizadores de los servidores públicos (federal o estatal), incluyendo los órganos protectores de derechos humanos, respecto de hechos no constitutivos de delito, de conformidad al artículo 48 Fracción II de los Lineamientos en materia de Protección a Migrantes del Instituto Nacional de Migración.

⁷ La información corresponde a las denuncias canalizadas al Ministerio Público, respecto a la narrativa de hechos que pudieran ser constitutivos de delito, incluyendo a órganos protectores de los derechos humanos, de conformidad al artículo 48 Fracción II de los Lineamientos en materia de Protección a Migrantes del Instituto Nacional de Migración.

⁸ Incluye a migrantes que fueron retirados de una situación o estado de riesgo independientemente del tipo de asistencia u orientación que se le brinda. El rescate pudo llevarse a cabo en cualquier escenario (río, desierto, vías de tren, túneles o áreas urbanas).

⁹ Las acciones conjuntas entre los Grupos Beta y las diversas dependencias a favor de los migrantes que se dirigen hacia Estados Unidos incluyen las relacionadas a la asistencia médica y/o social y a la búsqueda de personas reportadas como extraviadas.

¹⁰ La información corresponde a los que se denominaba patrullajes, conceptualmente la información sigue haciendo referencia a los recorridos en campo realizados por los Grupos Beta para brindar orientación y apoyo a los migrantes.

¹¹ De los 22 Grupos Beta, 5 (Ariaga, Palenque, Tuxtla, Acuña y Ojinaga) se encuentran operando aunque están en proceso de formalización.

Nota: Los Grupos Beta son grupos de protección a migrantes creados en México desde 1990 con el fin de proteger la integridad física, rescatar y ayudar a los migrantes, con independencia de su nacionalidad y condición migratoria. Realizan acciones de orientación y prevención; rescate y salvamento; asistencia.

Las cifras pueden diferir de las publicadas en los informes de Gobierno y de Labores debido al proceso de validación de la información.

Fuente: Unidad de Política Migratoria, Registro e Identidad de Personas, SEGOB, con base en información registrada por la Dirección de Protección al Migrante (Grupos Beta) del INM.

4.1.11 Acciones de protección a migrantes efectuadas por Grupo Beta, según entidad federativa octubre 2019

Acciones	Entidad federativa											Total												
	Baja California	Chiapas	Chihuahua	Coahuila	Oaxaca	Tabasco	Tamaulipas	Veracruz	Sonora	Beta Agua Prieta	Beta Nogales		Beta San Luis Rio Colorado	Beta Sásabe	Beta Sonoyta	Beta Tabasco	Beta Matamoros	Beta Acayucan						
1 Orientación a migrantes	502	65	4 344	52	710	969	1 502	1 182	3 642	190	232	885	161	102	15	2 223	224	25	61	100	173	278	17 637	
1.1 Migrantes orientados ¹																								
2 Acciones de apoyo otorgadas a los migrantes	502	38	1 081	52	561	968	1 502	196	3 642	190	232	885	161	102	15	2 223	224	25	61	100	173	278	13 211	
2.1 Asistencia social a migrantes ²	-	-	1	-	-	3	-	-	-	3	-	1	-	-	-	-	-	-	-	-	-	-	-	8
2.2 Primeros Auxilios a Migrantes (lesionados o heridos) ³	-	-	-	-	-	1	-	-	-	-	3	-	-	-	-	-	-	-	-	-	-	-	-	4
2.3 Migrantes extraviados y localizados ⁴	12	-	3 165	-	-	-	-	-	-	133	-	817	113	-	-	48	197	-	-	-	-	-	-	4 485
2.4 Migrantes repatriados atendidos ⁵	-	-	-	-	-	-	1	1	-	-	-	-	-	-	-	-	-	-	-	1	-	-	-	3
2.5 Asistencia legal a migrantes	-	-	-	-	-	-	1	1	-	-	-	-	-	-	-	-	-	-	-	-	-	-	-	-
2.5.1 Quejas canalizadas ⁶	-	-	-	-	-	-	1	1	-	-	-	-	-	-	-	-	-	-	-	-	-	-	-	-
2.5.2 Denuncias canalizadas ⁷	-	-	-	-	-	-	1	1	-	-	-	-	-	-	-	-	-	-	-	-	-	-	-	-
2.6 Migrantes rescatados ⁸	24	20	16	-	-	-	-	-	-	-	-	10	11	-	-	18	-	2	5	-	-	50	156	
3 Coordinación con dependencias e instituciones	1	2	4	5	-	8	109	7	10	2	-	4	-	20	-	-	-	-	2	-	-	6	-	180
3.1 Coordinación con dependencias federales, estatales, municipales, extranjeras y otras instituciones ⁹																								
4 Rutas	66	48	212	78	27	66	80	71	125	31	59	125	120	81	24	76	48	19	26	87	31	84	1 584	
4.1 Recorridos realizados ¹⁰																								

(-) Significa cero.

¹ Incluye a migrantes que recibieron orientación acerca de los riesgos físicos a que se encuentran expuestos, así como de sus derechos humanos. La orientación brindada es de manera verbal, además se les pudo haber entregado una cartilla y/o tríptico con la información antes mencionada, sin importar su nacionalidad o situación migratoria.

² La asistencia social brindada a los migrantes incluye uno o más de los siguientes apoyos: alimentos, refugio, atención médica menor, traslados a centros hospitalarios para atención médica mayor, y/o asesoría en diversos trámites administrativos.

³ Incluye a los migrantes lesionados o heridos y a los mutilados atendidos por los Grupos Beta de protección a migrantes.

⁴ Incluye únicamente eventos de migrantes reportados como extraviados y que fueron buscados y localizados por los Grupos Beta de protección a migrantes. El periodo de búsqueda es máximo de un mes, a partir de la fecha de reporte. Las cifras corresponden a los localizados durante el mes calendario.

⁵ La cifra incluye a los migrantes mexicanos devueltos desde Estados Unidos, a los cuales se les brindó atención médica, social y/o jurídica. Cabe señalar que en algunos casos los migrantes no reciben asistencia social, por lo cual las cifras pueden variar con los que recibieron dicho apoyo.

⁶ La información corresponde a las quejas canalizadas a los órganos fiscalizadores de los servidores públicos (federal o estatal), incluyendo los órganos protectores de derechos humanos, respecto de hechos no constitutivos de delito, de conformidad al artículo 48 Fracción II de los Lineamientos en materia de Protección a Migrantes del Instituto Nacional de Migración.

⁷ La información corresponde a las denuncias canalizadas al Ministerio Público, respecto a la narrativa de hechos que pudieran ser constitutivos de delito, incluyendo a órganos protectores de los derechos humanos, de conformidad al artículo 48 Fracción II de los Lineamientos en materia de Protección a Migrantes del Instituto Nacional de Migración.

⁸ Incluye a migrantes que fueron retirados de una situación o estado de riesgo independientemente del tipo de asistencia u orientación que se le brinda. El rescate pudo llevarse a cabo en cualquier escenario (río, desierto, vías de tren, túneles o áreas urbanas).

⁹ Las acciones conjuntas entre los Grupos Beta y las diversas dependencias a favor de los migrantes que se dirigen hacia Estados Unidos incluyen las relacionadas a la asistencia médica y/o social y a la búsqueda de personas reportadas como extraviadas.

¹⁰ La información corresponde a los que se denominaba patrullajes, conceptualmente la información sigue haciendo referencia a los recorridos en campo realizados por los Grupos Beta para brindar orientación y apoyo a los migrantes.

¹¹ De los 22 Grupos Beta, 5 (Arihaga, Palenque, Tuxtla, Acuña y Ojinaga) se encuentran operando aunque están en proceso de formalización.

Nota: Los Grupos Beta, son grupos de protección a migrantes creados en México desde 1990 con el fin de proteger la integridad física, rescatar y ayudar a los migrantes, con independencia de su nacionalidad y condición migratoria. Realizan acciones de orientación y prevención; rescate y salvamento; asistencia.

Las cifras pueden diferir de las publicadas en los informes de Gobierno y de Labores debido al proceso de validación de la información.

Fuente: Unidad de Política Migratoria, Registro e Identidad de Personas, SEGOB, con base en información registrada por la Dirección de Protección al Migrante (Grupos Beta) del INMI.

4.1.12 Acciones de protección a migrantes efectuadas por Grupo Beta, según entidad federativa noviembre 2019

Acciones	Entidad federativa											Total											
	Baja California	Baja California Sur	Chiapas	Chihuahua	Coahuila	Oaxaca	Sonora	Tabasco	Tamaulipas	Veracruz	Beta Acayucan												
1 Orientación a migrantes	401	37	4 280	6	509	821	2 653	580	3 372	143	205	904	176	87	12	2 328	166	6	34	93	181	298	17 292
1.1 Migrantes orientados ¹	401	32	1 063	6	435	820	2 653	11	3 372	143	205	904	175	87	12	2 328	166	6	34	93	181	298	13 425
2 Acciones de apoyo otorgadas a los migrantes	-	-	-	-	-	4	-	-	1	5	-	-	-	-	-	-	-	-	-	-	-	-	10
2.1 Asistencia social a migrantes ²	-	-	-	-	-	4	-	-	1	5	-	-	-	-	-	-	-	-	-	-	-	-	10
2.2 Primeros Auxilios a Migrantes (lesionados o heridos) ³	-	-	-	-	-	1	-	-	-	-	1	-	-	-	-	-	-	-	-	-	-	-	5
2.3 Migrantes extraviados y localizados ⁴	4	-	3 035	-	-	-	-	-	-	89	-	819	85	-	1	53	160	-	-	-	-	-	4 246
2.4 Migrantes repatriados atendidos ⁵	-	-	-	-	-	1	-	-	-	-	-	-	-	-	-	-	-	-	-	-	-	-	4
2.5 Asistencia legal a migrantes	-	-	-	-	-	1	-	-	-	-	-	-	-	-	-	-	-	-	-	-	-	-	4
2.5.1 Quejas canalizadas ⁶	-	-	-	-	-	1	-	-	-	-	-	-	-	-	-	-	-	-	-	-	-	-	4
2.5.2 Denuncias canalizadas ⁷	-	-	-	-	-	1	-	-	-	-	-	-	-	-	-	-	-	-	-	-	-	-	4
2.6 Migrantes rescatados ⁸	23	16	16	-	-	-	-	-	-	-	-	-	19	-	1	16	-	-	3	-	-	31	125
3 Coordinación con dependencias e instituciones	-	-	-	-	-	-	-	-	-	-	-	-	-	-	-	-	-	-	-	-	-	-	87
3.1 Coordinación con dependencias federales, estatales, municipales, extranjeras y otras instituciones ⁹	-	2	5	-	1	3	57	6	3	-	-	-	-	7	3	-	-	-	-	-	-	-	-
4 Rutas	57	44	209	81	35	58	63	65	117	45	43	118	112	77	23	74	37	20	20	95	30	73	1 496
4.1 Recorridos realizados ¹⁰	57	44	209	81	35	58	63	65	117	45	43	118	112	77	23	74	37	20	20	95	30	73	1 496

(-) Significa cero.

¹ Incluye a migrantes que recibieron orientación acerca de los riesgos físicos a que se encuentran expuestos, así como de sus derechos humanos. La orientación brindada es de manera verbal, además se les pudo haber entregado una cartilla y/o tríptico con la información antes mencionada, sin importar su nacionalidad o situación migratoria.

² La asistencia social brindada a los migrantes incluye uno o más de los siguientes apoyos: alimentos, refugio, atención médica menor, traslados a centros hospitalarios para atención médica mayor, y/o asesoría en diversos trámites administrativos.

³ Incluye a los migrantes lesionados o heridos y a los mutilados atendidos por los Grupos Beta de protección a migrantes.

⁴ Incluye únicamente eventos de migrantes reportados como extraviados y que fueron buscados y localizados por los Grupos Beta de protección a migrantes. El periodo de búsqueda es máximo de un mes, a partir de la fecha de reporte. Las cifras corresponden a los localizados durante el mes calendario.

⁵ La cifra incluye a los migrantes mexicanos devueltos desde Estados Unidos, a los cuales se les brindó atención médica, social y/o jurídica. Cabe señalar que en algunos casos los migrantes no reciben asistencia social, por lo cual las cifras pueden variar con los que recibieron dicho apoyo.

⁶ La información corresponde a las quejas canalizadas a los órganos fiscalizadores de los servidores públicos (federal o estatal), incluyendo los órganos protectores de derechos humanos, respecto de hechos no constitutivos de delito, de conformidad al artículo 48 Fracción II de los Lineamientos en materia de Protección a Migrantes del Instituto Nacional de Migración.

⁷ La información corresponde a las denuncias canalizadas al Ministerio Público, respecto a la narrativa de hechos que pudieran ser constitutivos de delito, incluyendo a órganos protectores de los derechos humanos, de conformidad al artículo 48 Fracción II de los Lineamientos en materia de Protección a Migrantes del Instituto Nacional de Migración.

⁸ Incluye a migrantes que fueron retirados de una situación o estado de riesgo independientemente del tipo de asistencia u orientación que se le brinda. El rescate pudo llevarse a cabo en cualquier escenario (río, desierto, vías de tren, túneles o áreas urbanas).

⁹ Las acciones conjuntas entre los Grupos Beta y las diversas dependencias a favor de los migrantes que se dirigen hacia Estados Unidos incluyen las relacionadas a la asistencia médica y/o social y a la búsqueda de personas reportadas como extraviadas.

¹⁰ La información corresponde a los que se denominaba patrullajes, conceptualmente la información sigue haciendo referencia a los recorridos en campo realizados por los Grupos Beta para brindar orientación y apoyo a los migrantes.

¹¹ De los 22 Grupos Beta, 5 (Arihaga, Palenque, Tuxtla, Acuña y Ojinaga) se encuentran operando aunque están en proceso de formalización.

Nota: Los Grupos Beta, son grupos de protección a migrantes creados en México desde 1990 con el fin de proteger la integridad física, rescatar y ayudar a los migrantes, con independencia de su nacionalidad y condición migratoria. Realizan acciones de orientación y prevención; rescate y salvamento; asistencia.

Las cifras pueden diferir de las publicadas en los informes de Gobierno y de Labores debido al proceso de validación de la información.

Fuente: Unidad de Política Migratoria, Registro e Identidad de Personas, SEGOB, con base en información registrada por la Dirección de Protección al Migrante (Grupos Beta) del INMI.

V.
**Repatriación de
mexicanos desde
Estados Unidos**

5.1 Eventos de repatriación de mexicanos desde Estados Unidos, según entidad federativa y punto de recepción, 2019

Entidad federativa/ punto de recepción	Enero	Febrero	Marzo	Abril	Mayo	Junio	Julio	Agosto	Septiembre	Octubre	Noviembre	Diciembre	Total
Total general	14 064	15 593	19 830	19 317	20 374	17 827	16 523	16 686	16 858	19 132	17 756	17 281	211 241
Baja California	4 067	4 986	5 893	5 960	6 844	5 961	5 110	5 405	5 497	5 730	5 469	5 252	66 174
Mexicali I POR	1 269	1 526	1 587	2 001	2 277	2 003	1 664	1 786	1 887	1 643	1 556	1 287	20 486
Tecate	-	-	-	-	-	-	-	-	-	-	-	-	-
Tijuana, Chaparral POR	2 798	3 460	4 306	3 959	4 567	3 958	3 446	3 619	3 610	4 087	3 913	3 965	45 688
Chihuahua	1 332	1 399	1 937	2 279	2 142	2 274	2 698	2 624	2 445	2 492	2 275	2 231	26 128
Cd. Juárez, Libertad (Paso del Norte) POR	1 308	1 346	1 854	2 252	2 102	2 169	2 654	2 597	2 384	2 359	2 183	2 184	25 392
Ojinaga POR	24	53	83	27	40	105	44	27	61	133	92	47	736
Coahuila	887	962	1 383	1 047	1 090	890	1 056	976	970	959	996	1 236	12 452
Cd. Acuña POR	839	882	1 132	944	939	781	950	869	868	759	827	1 071	10 861
Piedras Negras II POR	48	80	251	103	151	109	106	107	102	200	169	165	1 591
Sonora	2 470	2 716	3 586	3 217	3 440	3 044	2 349	2 422	2 508	3 366	3 278	2 874	35 270
Agua Prieta	1	3	1	2	1	2	1	3	4	1	2	3	24
Naco	-	-	-	-	-	-	-	-	-	-	-	-	-
Nogales Uno POR	2 138	2 322	3 170	2 689	3 029	2 686	1 968	2 066	2 114	2 894	2 817	2 400	30 293
San Luis Río Colorado POR	331	391	415	524	410	356	380	353	390	471	459	471	4 951
Sonoyta	-	-	-	2	-	-	-	-	-	-	-	-	2
Tamaulipas	5 308	5 530	7 031	6 814	6 858	5 658	5 310	5 259	5 438	6 584	5 737	5 556	71 083
Nuevo Laredo I "Miguel Alemán" POR	-	-	-	-	-	-	-	-	-	-	-	-	-
Nuevo Laredo II "Juárez-Lincoln" POR	2 655	2 800	3 673	3 600	3 581	3 016	2 468	2 430	2 818	3 538	3 082	2 926	36 587
Puerta México (Matamoros II) POR	1 902	304	2 301	295	2 002	228	2 051	341	1 900	386	1 696	311	13 717
Reynosa-Hidalgo, Benito Juárez I y II POR	751	2 426	1 057	2 919	1 275	2 414	791	2 488	720	2 660	959	2 319	20 779
Ciudad de México	-	-	-	-	-	-	-	-	-	-	-	-	-
A. I. "Benito Juárez"	-	-	-	-	-	-	-	-	-	-	-	-	-
Jalisco ¹	-	-	-	-	-	-	-	-	-	1	1	132	134
A. I. "Guadalajara"	-	-	-	-	-	-	-	-	-	-	-	132	133
A. I. "Puerto Vallarta"	-	-	-	-	-	-	-	-	-	-	-	-	1

(-) Significa cero. POR. Punto Oficial de Repatriación

Las cifras se refieren a eventos debido a que una misma persona pudo haber sido devuelta en más de una ocasión.

Nota: Hasta el 29 de septiembre de 2015, "Memorándum de entendimiento entre la Secretaría de Relaciones Exteriores y el Departamento de Seguridad Interna de los Estados Unidos de América sobre la repatriación segura, ordenada, digna y humana de nacionales mexicanos", existían 26 puntos oficiales, de los cuales 8 funcionaban como puntos esporádicos (Puerto Palomas, Zaragoza y Porfirio Para en Chihuahua; Miguel Alemán, Puente Camargo y Puente B&M en Tamaulipas y Sonoyta en Sonora). A partir de septiembre de 2015, según modificaciones a los "Arreglos locales para la repatriación de nacionales mexicanos desde Estados Unidos", se establecen solo 11 puntos de repatriación en frontera norte y 1 en el AICM, en los otros puntos solo se podrá llevar a cabo una repatriación si la persona devuelta es residente u originaria de esa zona fronteriza o en caso de emergencia.

¹ Las cifras corresponden al Procedimiento de Repatriación al Interior de México (PRIM), como parte de los compromisos consignados en el "Memorándum de Coordinación suscrito por la Secretaría de Gobernación de México y el Departamento de Seguridad Interna de EUA", a través del cual se busca salvaguardar la integridad física y seguridad de los migrantes: el actual PRIM inició operaciones el 19 de diciembre de 2019. Con la finalidad de que el traslado de los mexicanos repatriados a sus comunidades de origen sea más corto, se han implementado en diversos aeropuertos vuelos de repatriación al interior además de los que operaban en la Ciudad de México.

La información incluye a dos eventos de comacionales que se consideraron especiales por tratarse de personas vulnerables por lo que fueron repatriados vía aérea, uno en octubre al A. I. "Puerto Vallarta" y otro en noviembre al A. I. "Guadalajara".

Las cifras pueden diferir de las publicadas en los informes de Gobierno y de Labores debido al proceso de validación de la información.

Fuente: Unidad de Política Migratoria, Registro e Identidad de Personas, SEGOB, con base en información registrada en los puntos oficiales de repatriación del INM.



5.2 Eventos de repatriación de mexicanos desde Estados Unidos, según entidad federativa de recepción, grupos de edad y sexo, 2019

Entidad federativa/ grupos de edad y sexo	Enero	Febrero	Marzo	Abril	Mayo	Junio	Julio	Agosto	Septiembre	Octubre	Noviembre	Diciembre	Total
Total General	14 064	15 593	19 830	19 317	20 374	17 827	16 523	16 686	16 858	19 132	17 756	17 281	211 241
Total de 18 años y más	13 246	14 655	18 659	18 282	19 269	16 861	15 657	15 695	15 781	18 035	16 482	15 883	198 505
Hombres	12 038	13 363	17 128	16 700	17 647	15 406	14 164	14 196	14 205	16 204	14 705	14 048	179 804
Mujeres	1 208	1 292	1 531	1 582	1 622	1 455	1 493	1 499	1 576	1 831	1 777	1 835	18 701
Total de menores de 18 años	818	938	1 171	1 035	1 105	966	866	991	1 077	1 097	1 274	1 398	12 736
Hombres	724	825	1 028	917	983	813	742	873	912	937	1 049	1 140	10 943
Mujeres	94	113	143	118	122	153	124	118	165	160	225	258	1 793
Baja California	4 067	4 986	5 893	5 960	6 844	5 961	5 110	5 405	5 497	5 730	5 469	5 252	66 174
Total de 18 años y más	3 857	4 702	5 609	5 682	6 529	5 682	4 912	5 106	5 206	5 494	5 201	4 887	62 867
Hombres	3 318	4 143	4 983	5 042	5 832	5 095	4 286	4 483	4 595	4 883	4 511	4 173	55 344
Mujeres	539	559	626	640	697	587	626	623	611	611	690	714	7 523
Total de menores de 18 años	210	284	284	278	315	279	198	299	291	236	268	365	3 307
Hombres	162	234	221	230	265	216	159	246	225	187	217	301	2 663
Mujeres	48	50	63	48	50	63	39	53	66	49	51	64	644
Chihuahua	1 332	1 399	1 937	2 279	2 142	2 274	2 698	2 624	2 445	2 492	2 275	2 231	26 128
Total de 18 años y más	1 268	1 323	1 817	2 164	2 001	2 102	2 482	2 459	2 284	2 352	2 060	1 988	24 300
Hombres	1 176	1 213	1 667	1 980	1 834	1 922	2 243	2 258	2 052	2 124	1 831	1 767	22 067
Mujeres	92	110	150	184	167	180	239	201	232	228	229	221	2 233
Total de menores de 18 años	64	76	120	115	141	172	216	165	161	140	215	243	1 828
Hombres	56	64	107	101	119	146	191	143	150	126	172	177	1 552
Mujeres	8	12	13	14	22	26	25	22	11	14	43	66	276
Coahuila	887	962	1 383	1 047	1 090	890	1 056	976	970	959	996	1 236	12 452
Total de 18 años y más	835	908	1 287	998	1 036	858	1 025	940	926	901	930	1 156	11 800
Hombres	816	879	1 236	946	1 012	836	992	914	895	873	886	1 101	11 386
Mujeres	19	29	51	52	24	22	33	26	31	28	44	55	414
Total de menores de 18 años	52	54	96	49	54	32	31	36	44	58	66	80	652
Hombres	50	53	88	49	51	32	30	35	44	54	62	75	623
Mujeres	2	1	8	-	3	-	1	1	-	4	4	5	29
Sonora	2 470	2 716	3 586	3 217	3 440	3 044	2 349	2 422	2 508	3 366	3 278	2 874	35 270
Total de 18 años y más	2 291	2 518	3 336	3 014	3 237	2 875	2 204	2 256	2 269	3 118	3 002	2 604	32 724
Hombres	2 083	2 274	3 030	2 745	2 951	2 588	1 983	1 991	1 981	2 721	2 654	2 273	29 274
Mujeres	208	244	306	269	286	287	221	265	288	397	348	331	3 450
Total de menores de 18 años	179	198	250	203	203	169	145	166	239	248	276	270	2 546
Hombres	158	168	224	176	177	133	117	144	186	199	218	219	2 119
Mujeres	21	30	26	27	26	36	28	22	53	49	58	51	427
Tamaulipas	5 308	5 530	7 031	6 814	6 858	5 658	5 310	5 259	5 438	6 584	5 737	5 556	71 083
Total de 18 años y más	4 995	5 204	6 610	6 424	6 466	5 344	5 034	4 934	5 096	6 169	5 288	5 119	66 683
Hombres	4 645	4 854	6 212	5 987	6 018	4 965	4 660	4 550	4 682	5 602	4 822	4 618	61 615
Mujeres	350	350	398	437	448	379	374	384	414	567	466	501	5 068
Total de menores de 18 años	313	326	421	390	392	314	276	325	342	415	449	437	4 400
Hombres	298	306	388	361	371	286	245	305	307	371	380	365	3 983
Mujeres	15	20	33	29	21	28	31	20	35	44	69	72	417
Ciudad de México	-	-	-	-	-	-	-	-	-	-	-	-	-
Total de 18 años y más	-	-	-	-	-	-	-	-	-	-	-	-	-
Hombres	-	-	-	-	-	-	-	-	-	-	-	-	-
Mujeres	-	-	-	-	-	-	-	-	-	-	-	-	-
Total de menores de 18 años	-	-	-	-	-	-	-	-	-	-	-	-	-
Hombres	-	-	-	-	-	-	-	-	-	-	-	-	-
Mujeres	-	-	-	-	-	-	-	-	-	-	-	-	-
Jalisco¹	-	-	-	-	-	-	-	-	-	1	1	132	134
Total de 18 años y más	-	-	-	-	-	-	-	-	-	1	1	129	131
Hombres	-	-	-	-	-	-	-	-	-	1	1	116	118
Mujeres	-	-	-	-	-	-	-	-	-	-	-	13	13
Total de menores de 18 años	-	-	-	-	-	-	-	-	-	-	-	3	3
Hombres	-	-	-	-	-	-	-	-	-	-	-	3	3
Mujeres	-	-	-	-	-	-	-	-	-	-	-	-	-

(-) Significa cero.

Las cifras se refieren a eventos debido a que una misma persona pudo haber sido devuelta en más de una ocasión.

Nota: Hasta el 29 de septiembre de 2015, "Memorandum de entendimiento entre la Secretaría de Relaciones Exteriores y el Departamento de Seguridad Interna de los Estados Unidos de América sobre la repatriación segura, ordenada, digna y humana de nacionales mexicanos", existían 26 puntos oficiales, de los cuales 8 funcionaban como puntos esporádicos (Puerto Palomas, Zaragoza y Porfirio Parra en Chihuahua; Miguel Alemán, Puente Camargo y Puente B&M en Tamaulipas y; Sásabe y Sonoyta en Sonora). A partir de septiembre de 2015, según modificaciones a los "Arreglos locales para la repatriación de nacionales mexicanos desde Estados Unidos", se establecen solo 11 puntos de repatriación en frontera norte y 1 en el AICM, en los otros puntos solo se podrá llevar a cabo una repatriación si la persona devuelta es residente u originaria de esa zona fronteriza o en caso de emergencia.

¹ Las cifras corresponden al Procedimiento de Repatriación al Interior de México (PRIM), como parte de los compromisos consignados en el "Memorandum de Coordinación suscrito por la Secretaría de Gobernación de México y el Departamento de Seguridad Interna de EUA", a través del cual se busca salvaguardar la integridad física y seguridad de los migrantes, el actual PRIM inició operaciones el 19 de diciembre de 2019. Con la finalidad de que el traslado de los mexicanos repatriados a sus comunidades de origen sea más corto, se han implementado en diversos aeropuertos vuelos de repatriación al interior además de los que operaban en la Ciudad de México.

La información incluye a dos eventos de connacionales que se consideran especiales por tratarse de personas vulnerables por lo que fueron repatriados vía aérea, uno en octubre al A. I. "Puerto Vallarta" y otro en noviembre al A. I. "Guadalajara".

Las cifras pueden diferir de las publicadas en los informes de Gobierno y de Labores debido al proceso de validación de la información.

Fuente: Unidad de Política Migratoria, Registro e Identidad de Personas, SEGOB, con base en información registrada en los puntos oficiales de repatriación del INM.

5.4 Eventos de repatriación de menores migrantes mexicanos desde Estados Unidos, según grupos de edad, condición de viaje y sexo, 2019

Grupos de edad/ condición de viaje y sexo	Enero		Febrero		Marzo		Abril		Mayo		Junio		Julio		Agosto		Septiembre		Octubre		Noviembre		Diciembre		Subtotal		Total												
	Subtotal		Subtotal		Subtotal		Subtotal		Subtotal		Subtotal		Subtotal		Subtotal		Subtotal		Subtotal		Subtotal		Subtotal		Subtotal														
	H	M	H	M	H	M	H	M	H	M	H	M	H	M	H	M	H	M	H	M	H	M	H	M	H	M													
Total general	12 762	1 302	14 064	1 405	15 508	1 674	19 500	17 617	17 000	19 317	18 630	17 444	20 374	16 219	16 008	17 827	14 806	16 617	16 658	15 117	11 741	16 858	17 441	11 991	19 132	15 754	2 002	17 756	15 188	2 083	17 281	180 747	20 494	211 241					
Mayores de 18 años	12 038	1 208	13 246	1 363	1 292	14 655	17 128	1 531	18 659	16 700	1 592	18 282	17 647	1 622	19 289	15 405	1 455	16 861	14 564	1 493	15 657	14 096	1 469	15 695	14 205	1 576	15 791	16 204	1 831	18 035	14 705	1 777	16 482	14 048	1 835	15 883	179 804	18 701	198 505
Total de menores	724	94	818	825	113	838	1 028	143	1 171	917	118	1 035	983	122	1 010	813	153	866	742	124	866	873	118	891	912	165	1 077	937	160	1 097	1 040	258	1 398	10 943	17 931	12 736			
De 12 hasta 17 años	699	69	768	792	86	878	1 003	114	1 117	867	81	948	928	82	1 010	756	111	887	691	81	772	810	80	890	834	109	942	853	92	945	929	109	1 037	998	116	1 114	10 160	11 288	
De 0 hasta 11 años	25	25	50	33	27	60	25	29	54	50	37	57	40	35	57	42	39	51	43	34	63	38	101	78	68	132	120	117	237	142	152	284	753	685	1 438				
No acompañados	7	4	11	10	-	10	4	2	6	3	9	16	5	21	6	6	12	8	7	15	10	4	14	9	5	14	9	2	5	2	11	19	8	27	107	48	155		

H: Hombre, M: Mujer.
 Las cifras se refieren a eventos debido a que una misma persona pudo haber sido devuelta en más de una ocasión.
 Fuente: Unidad de Política Migratoria, Registro e Identidad de Personas, SEGOB, con base en información registrada en los puntos oficiales de repatriación del NMI.
 Las cifras pueden diferir de las publicadas en los informes de Gobierno y de Labores debido al proceso de validación de la información.
 Los Grupos de Menores (G.M.) en Tercera y Quinta Etapa de Repatriación (T.R. y Q.R.) en el primer trimestre de 2019, según modificaciones a los "Lineamientos Operativos para la repatriación de menores mexicanos desde Estados Unidos", se contabilizan solo 11 puntos de repatriación en frontera norte y 1 en el AICM, en los otros puntos solo se podrá tener a cabo una repatriación si la persona devuelta es trabada. Lo contrario de esta zona frontera es el caso de Chiapas y Yucatán B.M. en Tercera y Quinta Etapa de Repatriación (T.R. y Q.R.) en el primer trimestre de 2019, según modificaciones a los "Lineamientos Operativos para la repatriación de menores mexicanos desde Estados Unidos" edición 29 puntos oficiales de los cuales 8 funcionan como puntos operativos (Punto Polanco, Zimapan y Puntón, Baja California Sur) en Chiapas, Miguel Alemán, Puerto Carrizosa y Tijuana, Baja California Sur.
 Fuente: Unidad de Política Migratoria, Registro e Identidad de Personas, SEGOB, con base en información registrada en los puntos oficiales de repatriación del NMI.

5.4.1 Eventos de repatriación de menores mexicanos desde Estados Unidos, según entidad federativa y punto de recepción, por edad y condición de viaje, enero-diciembre de 2019

Entidad federativa/ punto de repatriación	De 12 hasta 17 años			Hasta 11 años			Total
	Acompañados	No acompañados	Subtotal	Acompañados	No acompañados	Subtotal	
Total general	931	10 357	11 288	1 293	155	1 448	12 736
Baja California	379	2 640	3 019	250	38	288	3 307
Mexicali I ^{POR}	160	1 086	1 246	98	17	115	1 361
Tijuana, Chaparral ^{POR}	219	1 554	1 773	152	21	173	1 946
Chihuahua	95	1 425	1 520	273	35	308	1 828
Cd. Juárez, Libertad (Paso del Norte) ^{POR}	85	1 257	1 342	261	34	295	1 637
Ojinaga ^{POR}	10	168	178	12	1	13	191
Coahuila	41	589	630	10	12	22	652
Cd. Acuña ^{POR}	29	117	146	7	-	7	153
Piedras Negras II ^{POR}	12	472	484	3	12	15	499
Sonora	218	1 896	2 114	407	25	432	2 546
Agua Prieta	-	15	15	-	-	-	15
Nogales Uno ^{POR}	162	1 714	1 876	214	18	232	2 108
San Luis Río Colorado ^{POR}	56	167	223	193	7	200	423
Tamaulipas	197	3 807	4 004	351	45	396	4 400
Nuevo Laredo I "Miguel Alemán"	-	-	-	-	-	-	-
Nuevo Laredo II "Juárez-Lincoln" ^{POR}	149	1 576	1 725	260	17	277	2 002
Puerta México (Matamoros II) ^{POR}	5	810	815	14	8	22	837
Reynosa-Hidalgo, Benito Juárez I y II ^{POR}	43	1 421	1 464	77	20	97	1 561
Ciudad de México	-	-	-	-	-	-	-
A. I. "Benito Juárez"	-	-	-	-	-	-	-
Jalisco¹	1	-	1	2	-	2	3
A. I. "Guadalajara"	1	-	1	2	-	2	3

(-) Significa cero. POR. Punto Oficial de Repatriación

Las cifras se refieren a eventos debido a que una misma persona pudo haber sido devuelta en más de una ocasión.

Nota: Hasta el 29 de septiembre de 2015, "Memorándum de entendimiento entre la Secretaría de Relaciones Exteriores y el Departamento de Seguridad Interna de los Estados Unidos de América sobre la repatriación segura, ordenada, digna y humana de nacionales mexicanos", existían 26 puntos oficiales, de los cuales 8 funcionaban como puntos esporádicos (Puerto Palomas, Zaragoza y Porfirio Parra en Chihuahua; Miguel Alemán, Puente Camargo y Puente B&M en Tamaulipas y; Sásabe y Sonoyta en Sonora). A partir de septiembre de 2015, según modificaciones a los "Arreglos locales para la repatriación de nacionales mexicanos desde Estados Unidos", se establecen solo 11 puntos de repatriación en frontera norte y 1 en el AICM, en los otros puntos solo se podrá llevar a cabo una repatriación si la persona devuelta es residente u originaria de esa zona fronteriza o en caso de emergencia.

¹ Las cifras corresponden al Procedimiento de Repatriación al Interior de México (PRIM), como parte de los compromisos consignados en el "Memorándum de Coordinación suscrito por la Secretaría de Gobernación de México y el Departamento de Seguridad Interna de EUA", a través del cual se busca salvaguardar la integridad física y seguridad de los migrantes, el actual PRIM inició operaciones el 19 de diciembre de 2019. Con la finalidad de que el traslado de los mexicanos repatriados a sus comunidades de origen sea más corto, se han implementado en diversos aeropuertos vuelos de repatriación al interior además de los que operaban en la Ciudad de México.

Las cifras pueden diferir de las publicadas en los informes de Gobierno y de Labores debido al proceso de validación de la información.

Fuente: Unidad de Política Migratoria, Registro e Identidad de Personas, SEGOB, con base en información registrada en los puntos oficiales de repatriación del INM.

5.5 Eventos de repatriación de menores migrantes mexicanos desde Estados Unidos, según entidad federativa de origen, grupos de edad, condición de viaje y sexo, 2019

(Continúa)

Entidad federativa de origen/ grupos de edad y condición de viaje y sexo	Enero		Febrero		Marzo		Abril		Mayo		Junio		Julio		Agosto		Septiembre		Octubre		Noviembre		Diciembre		Subtotal		Total													
	H	M	H	M	H	M	H	M	H	M	H	M	H	M	H	M	H	M	H	M	H	M	H	M	H	M														
	Subtotal		Subtotal		Subtotal		Subtotal		Subtotal		Subtotal		Subtotal		Subtotal		Subtotal		Subtotal		Subtotal		Subtotal		Subtotal															
Total general	724	84	818	825	113	938	1 028	143	1 171	917	118	1 035	983	122	1 105	813	453	966	742	124	866	873	118	991	912	165	1 077	937	160	1 097	1 049	225	1 274	1 140	268	1 398	10 843	1 793	12 736	
De 12 hasta 17 años	689	69	758	792	86	878	1 003	114	1 117	867	81	948	928	82	1 010	756	411	867	691	81	772	810	80	890	834	108	942	853	92	945	929	108	1 037	998	116	1 114	1 060	1 128	11 288	
Acompañados	34	8	42	41	10	51	65	10	75	52	20	72	58	10	68	49	20	69	57	17	74	50	19	69	53	27	80	64	21	85	76	49	125	78	43	121	97	254	931	
No acompañados	665	61	726	751	76	827	938	104	1 042	815	61	876	870	72	942	707	91	798	634	64	698	760	61	821	781	81	862	789	71	860	853	59	912	920	73	993	943	1 035	931	
Hasta 11 años	25	25	50	33	27	60	25	29	54	50	37	87	55	40	95	57	42	99	61	43	94	63	38	101	78	57	135	84	68	152	120	117	237	142	142	284	783	665	1 448	
Acompañados	18	21	39	23	27	50	21	27	48	44	34	78	38	35	74	51	36	87	43	36	70	53	34	87	68	52	121	81	66	147	111	115	226	123	134	257	617	1 293		
No acompañados	7	4	11	10	-	10	4	2	6	6	3	9	16	5	21	6	6	12	8	7	15	10	4	14	9	5	14	3	2	5	9	2	11	19	8	27	107	48		
Aguascalientes	-	-	4	1	5	6	-	6	5	-	5	7	-	7	11	11	11	11	11	12	11	11	12	9	11	12	9	11	12	9	9	-	9	3	-	3	83	3	86	
De 12 hasta 17 años	-	-	4	1	5	6	-	6	5	-	5	7	-	7	11	11	11	11	11	12	11	11	12	9	11	12	9	11	12	9	9	-	9	3	-	3	83	3	86	
Acompañados	-	-	-	-	-	-	-	-	-	-	-	-	-	-	-	-	-	-	-	-	-	-	-	-	-	-	-	-	-	-	-	-	-	-	-	-	-	-	-	-
No acompañados	-	-	-	-	-	-	-	-	-	-	-	-	-	-	-	-	-	-	-	-	-	-	-	-	-	-	-	-	-	-	-	-	-	-	-	-	-	-	-	-
Hasta 11 años	-	-	-	-	-	-	-	-	-	-	-	-	-	-	-	-	-	-	-	-	-	-	-	-	-	-	-	-	-	-	-	-	-	-	-	-	-	-	-	-
Acompañados	-	-	-	-	-	-	-	-	-	-	-	-	-	-	-	-	-	-	-	-	-	-	-	-	-	-	-	-	-	-	-	-	-	-	-	-	-	-	-	-
No acompañados	-	-	-	-	-	-	-	-	-	-	-	-	-	-	-	-	-	-	-	-	-	-	-	-	-	-	-	-	-	-	-	-	-	-	-	-	-	-	-	-
Baja California	24	2	26	18	3	21	20	7	27	23	3	26	29	5	34	20	2	22	21	4	25	28	3	31	29	5	34	24	7	31	20	1	21	25	7	32	281	49	330	
De 12 hasta 17 años	19	1	20	16	1	17	20	3	23	21	1	22	24	4	28	18	1	19	20	1	21	27	2	29	24	2	26	14	1	15	20	-	20	22	5	27	245	22	267	
Acompañados	-	-	-	-	-	-	-	-	-	-	-	-	-	-	-	-	-	-	-	-	-	-	-	-	-	-	-	-	-	-	-	-	-	-	-	-	-	-	-	
No acompañados	19	1	20	15	1	16	20	3	23	18	1	19	24	4	28	17	1	18	20	-	20	26	1	27	24	2	24	13	1	14	18	-	18	22	4	26	236	17	253	
Hasta 11 años	5	1	6	2	2	4	4	4	4	2	2	4	5	1	6	2	1	3	4	1	2	5	3	1	2	4	2	6	10	6	16	-	1	3	2	5	36	27	63	
Acompañados	1	1	2	-	-	-	-	-	-	-	-	-	-	-	-	-	-	-	-	-	-	-	-	-	-	-	-	-	-	-	-	-	-	-	-	-	-	-	-	
No acompañados	4	0	4	2	2	4	4	4	4	2	2	4	5	1	6	2	1	3	4	1	2	5	3	1	2	4	2	6	10	6	16	-	1	3	2	5	36	27	63	
Baja California Sur	-	-	-	-	-	-	-	-	-	-	-	-	-	-	-	-	-	-	-	-	-	-	-	-	-	-	-	-	-	-	-	-	-	-	-	-	-	-	-	-
De 12 hasta 17 años	-	-	-	-	-	-	-	-	-	-	-	-	-	-	-	-	-	-	-	-	-	-	-	-	-	-	-	-	-	-	-	-	-	-	-	-	-	-	-	-
Acompañados	-	-	-	-	-	-	-	-	-	-	-	-	-	-	-	-	-	-	-	-	-	-	-	-	-	-	-	-	-	-	-	-	-	-	-	-	-	-	-	-
No acompañados	-	-	-	-	-	-	-	-	-	-	-	-	-	-	-	-	-	-	-	-	-	-	-	-	-	-	-	-	-	-	-	-	-	-	-	-	-	-	-	-
Hasta 11 años	-	-	-	-	-	-	-	-	-	-	-	-	-	-	-	-	-	-	-	-	-	-	-	-	-	-	-	-	-	-	-	-	-	-	-	-	-	-	-	-
Acompañados	-	-	-	-	-	-	-	-	-	-	-	-	-	-	-	-	-	-	-	-	-	-	-	-	-	-	-	-	-	-	-	-	-	-	-	-	-	-	-	-
No acompañados	-	-	-	-	-	-	-	-	-	-	-	-	-	-	-	-	-	-	-	-	-	-	-	-	-	-	-	-	-	-	-	-	-	-	-	-	-	-	-	-
Campeche	-	-	4	1	5	1	-	1	1	1	1	3	1	4	5	4	5	5	1	3	4	2	1	3	4	2	1	3	4	2	1	3	1	2	1	2	1	17	9	26
De 12 hasta 17 años	-	-	4	1	5	1	-	1	1	1	1	3	1	4	5	4	5	5	1	3	4	2	1	3	4	2	1	3	4	2	1	3	1	2	1	2	1	16	4	20
Acompañados	-	-	-	-	-	-	-	-	-	-	-	-	-	-	-	-	-	-	-	-	-	-	-	-	-	-	-	-	-	-	-	-	-	-	-	-	-	-	-	-
No acompañados	-	-	-	-	-	-	-	-	-	-	-	-	-	-	-	-	-	-	-	-	-	-	-	-	-	-	-	-	-	-	-	-	-	-	-	-	-	-	-	-
Hasta 11 años	-	-	-	-	-	-	-	-	-	-	-	-	-	-	-	-	-	-	-	-	-	-	-	-	-	-	-	-	-	-	-	-	-	-	-	-	-	-	-	-
Acompañados	-	-	-	-	-	-	-	-	-	-	-	-	-	-	-	-	-	-	-	-	-	-	-	-	-	-	-	-	-	-	-	-	-	-	-	-	-	-	-	-
No acompañados	-	-	-	-	-	-	-	-	-	-	-	-	-	-	-	-	-	-	-	-	-	-	-	-	-	-	-	-	-	-	-	-	-	-	-	-	-	-	-	
Chiapas	49	5	54	55	9	64	68	17	85	73	17	90	74	18	92	66	15	81	45	11	56	66	9	75	94	45	139	110	47	157	133	44	177	123	39	162	956	276	1 232	
De 12 hasta 17 años	43	-	43	48	1	49	59	10	69	61	5	66	66	7	73	50	8	58	36	8	44	52	3	55	56	12	68	73	15	88	95	13	108	87	12	99	726	94	820	
Acompañados	2	-	2	9	-	9	13	2	15	3	4	7	7	3	10	3	3	6	4	6	10	2	3	5	17	6	23	21	5	26	22	9	31	14	7	21	117	48	165	
No acompañados	41	-	41	39	1	40	46	8	54	58	1	59	59	4	63	47	5	52	32	2	34	50	-	50	39	6	45	52	10	62	73	4	77	73	5	78	609	46	655	
Hasta 11 años	6	5	11	7	8	15	9	7	16	12	12	24	8	11	19	16	7	23	9	3	12	14	6	20	38	33</														

5.5 Eventos de repatriación de menores migrantes mexicanos desde Estados Unidos, según entidad federativa de origen, grupos de edad, condición de viaje y sexo, 2019

(Continúa)

Entidad federativa de origen/ grupos de edad y condición de viaje y sexo	Enero		Febrero		Marzo		Abril		Mayo		Junio		Julio		Agosto		Septiembre		Octubre		Noviembre		Diciembre		Subtotal		Total												
	Subtotal		Subtotal		Subtotal		Subtotal		Subtotal		Subtotal		Subtotal		Subtotal		Subtotal		Subtotal		Subtotal		Subtotal		Subtotal														
	H	M	H	M	H	M	H	M	H	M	H	M	H	M	H	M	H	M	H	M	H	M	H	M	H	M													
Coahuila	15	-	15	-	17	-	17	-	6	-	16	13	1	14	13	2	15	14	1	15	5	3	8	5	5	10	14	2	16	8	2	10	137	17	154				
De 12 hasta 17 años	14	-	14	-	17	-	17	-	6	-	16	12	-	12	13	1	14	13	1	14	5	2	7	5	4	9	12	1	13	6	2	8	128	11	139				
Acompañados	-	-	-	-	-	-	-	-	-	-	-	-	-	-	-	-	-	-	-	-	-	-	-	-	-	-	-	-	-	-	-	-	-	-	-				
No acompañados	14	-	14	-	17	-	17	-	6	-	16	12	-	12	13	1	14	13	1	14	5	2	7	5	4	9	12	1	13	6	2	8	121	10	131				
Hasta 11 años	1	-	1	-	3	-	3	-	-	-	-	1	2	1	1	-	1	2	1	1	-	1	-	-	-	-	-	-	-	-	-	-	-	-	-	-			
Acompañados	-	-	-	-	-	-	-	-	-	-	-	-	-	-	-	-	-	-	-	-	-	-	-	-	-	-	-	-	-	-	-	-	-	-	-	-			
No acompañados	1	-	1	-	3	-	3	-	-	-	-	1	2	1	1	-	1	2	1	1	-	1	-	-	-	-	-	-	-	-	-	-	-	-	-	-			
Colima	1	-	1	-	-	-	-	-	2	1	-	1	1	1	1	-	2	2	1	1	4	5	3	1	4	3	-	3	1	4	3	-	3	11	6	17			
De 12 hasta 17 años	1	-	1	-	-	-	-	-	2	1	-	1	1	1	1	-	2	2	1	1	2	3	1	4	3	-	3	1	4	3	-	3	11	6	17				
Acompañados	-	-	-	-	-	-	-	-	-	-	-	-	-	-	-	-	-	-	-	-	-	-	-	-	-	-	-	-	-	-	-	-	-	-	-	-			
No acompañados	1	-	1	-	-	-	-	-	2	1	-	1	1	1	1	-	2	2	1	1	2	3	1	4	3	-	3	1	4	3	-	3	11	6	17				
Hasta 11 años	-	-	-	-	-	-	-	-	-	-	-	-	-	-	-	-	-	-	-	-	-	-	-	-	-	-	-	-	-	-	-	-	-	-	-	-			
Acompañados	-	-	-	-	-	-	-	-	-	-	-	-	-	-	-	-	-	-	-	-	-	-	-	-	-	-	-	-	-	-	-	-	-	-	-	-			
No acompañados	-	-	-	-	-	-	-	-	-	-	-	-	-	-	-	-	-	-	-	-	-	-	-	-	-	-	-	-	-	-	-	-	-	-	-	-			
Ciudad de México	1	-	1	-	10	-	10	6	2	8	10	1	11	3	1	4	13	11	2	13	7	7	7	7	5	2	7	8	5	13	8	3	11	79	20	99			
De 12 hasta 17 años	1	-	1	-	10	-	10	6	2	8	10	1	11	3	1	4	13	11	2	13	7	7	7	5	2	7	8	5	13	8	3	11	79	20	99				
Acompañados	-	-	-	-	-	-	-	-	-	-	-	-	-	-	-	-	-	-	-	-	-	-	-	-	-	-	-	-	-	-	-	-	-	-	-				
No acompañados	1	-	1	-	10	-	10	6	2	8	10	1	11	3	1	4	13	11	2	13	7	7	7	5	2	7	8	5	13	8	3	11	79	20	99				
Hasta 11 años	1	-	1	-	1	-	1	1	2	-	-	-	-	-	-	-	-	-	-	-	-	-	-	-	-	-	-	-	-	-	-	-	-	-	-	-			
Acompañados	-	-	-	-	-	-	-	-	-	-	-	-	-	-	-	-	-	-	-	-	-	-	-	-	-	-	-	-	-	-	-	-	-	-	-	-			
No acompañados	1	-	1	-	1	-	1	1	2	-	-	-	-	-	-	-	-	-	-	-	-	-	-	-	-	-	-	-	-	-	-	-	-	-	-	-			
Durango	3	2	5	3	2	5	6	1	7	7	7	7	12	7	3	10	11	8	11	8	1	1	4	4	10	2	12	79	10	89	10	89	10	89					
De 12 hasta 17 años	3	2	5	3	2	5	6	1	7	7	7	12	7	3	10	11	8	11	8	1	1	4	4	10	2	12	79	10	89	10	89	10	89						
Acompañados	-	-	-	-	-	-	-	-	-	-	-	-	-	-	-	-	-	-	-	-	-	-	-	-	-	-	-	-	-	-	-	-	-	-	-				
No acompañados	3	2	5	3	2	5	6	1	7	7	7	12	7	3	10	11	8	11	8	1	1	4	4	10	2	12	79	10	89	10	89	10	89						
Hasta 11 años	3	2	5	3	2	5	6	1	7	7	7	12	7	3	10	11	8	11	8	1	1	4	4	10	2	12	79	10	89	10	89	10	89						
Acompañados	-	-	-	-	-	-	-	-	-	-	-	-	-	-	-	-	-	-	-	-	-	-	-	-	-	-	-	-	-	-	-	-	-	-	-				
No acompañados	3	2	5	3	2	5	6	1	7	7	7	12	7	3	10	11	8	11	8	1	1	4	4	10	2	12	79	10	89	10	89	10	89						
México	15	-	15	-	29	30	7	37	31	5	36	32	2	34	36	3	27	4	31	35	2	37	36	2	37	36	2	38	47	8	55	32	4	36	366	43	409		
De 12 hasta 17 años	15	-	15	-	24	30	5	35	27	3	30	31	2	33	34	1	19	24	2	26	35	-	35	35	-	35	35	-	35	44	6	50	30	3	33	342	28	370	
Acompañados	-	-	-	-	-	-	-	-	-	-	-	-	-	-	-	-	-	-	-	-	-	-	-	-	-	-	-	-	-	-	-	-	-	-	-				
No acompañados	15	-	15	-	24	30	5	35	27	3	30	31	2	33	34	1	19	24	2	26	35	-	35	35	-	35	35	-	35	44	6	50	30	3	33	342	28	370	
Hasta 11 años	-	-	-	-	1	3	2	1	3	1	2	3	-	3	4	-	4	1	4	1	5	2	-	2	2	-	2	2	5	3	8	4	1	5	30	8	38		
Acompañados	-	-	-	-	-	-	-	-	-	-	-	-	-	-	-	-	-	-	-	-	-	-	-	-	-	-	-	-	-	-	-	-	-	-	-	-			
No acompañados	-	-	-	-	1	3	2	1	3	1	2	3	-	3	4	-	4	1	4	1	5	2	-	2	2	-	2	2	5	3	8	4	1	5	30	8	38		
Guajuato	38	5	43	51	7	59	86	6	92	45	5	50	42	6	48	27	11	38	21	3	24	29	1	30	39	5	44	68	4	72	66	7	73	52	8	60	564	68	632
De 12 hasta 17 años	37	2	39	50	5	55	82	4	86	44	1	45	40	5	45	23	4	27	20	2	22	28	1	29	37	3	40	67	4	71	62	3	65	49	3	52	539	37	576
Acompañados	6	1	7	6	-	6	11	-	11	3	-	3	3	-	3	-	-	6	1	7	6	-	6	3	1	4	3	-	3	1	1	2	4	2	6	52	6	58	
No acompañados	31	1	32	44	5	49	71	4	75	41	1	42	37	5	42	23	4	27	14	1	15	22	1	23	34	2	36	64	4	68	61	2	63	45	1	46	487	31	518
Hasta 11 años	1	3	4	1	2	3	4	2	6	1	4	5	2	1	3	4	7	11	1	2	1	-	1	2	2	4	1	-	1	4	4	8	3	5	8	25	31	56	
Acompañados	-	-	-	-	-	-	-	-	-	-	-	-	-	-	-	-	-	-	-	-	-	-	-	-	-	-	-	-	-	-	-	-	-	-	-	-	-		
No acompañados	1	3	4	1	2	3	4	2	6	1	4	5	2	1	3	4	7	11	1	2	1	-	1	2	2	4	1	-	1	4	4	8	3	5	8	25	31	56	
Guerrero	92	25	117	119	41	160	139	39	178	97	27	124	125	19	144	86	50	136	61	27	88	95	22	117	112	31	143	79	20	99	127	44	171	180	66	246	1	1	723
De 12 hasta 17 años	91	22	113	112	37	149	137	37	174	96	24	120	120	14	134	81	48	129	56																				

5.6 Eventos de repatriación de mexicanos desde Estados Unidos¹ que aceptaron apoyos de programas federales, según entidad federativa y punto de recepción, 2019

Entidad federativa/ punto de recepción	Enero	Febrero	Marzo	Abril	Mayo	Junio	Julio	Agosto	Septiembre	Octubre	Noviembre	Diciembre	Total
Total general	12 867	14 266	18 835	16 900	19 134	16 062	15 012	15 665	15 404	17 817	16 213	15 269	193 444
Baja California	3 968	4 877	5 722	5 773	6 714	5 839	5 005	5 300	5 384	5 600	5 327	5 136	64 645
Mexicali I ^{POR}	1 258	1 516	1 576	1 988	2 265	1 996	1 642	1 779	1 872	1 593	1 548	1 279	20 312
Tijuana, Chaparral ^{POR}	2 710	3 361	4 146	3 785	4 449	3 843	3 363	3 521	3 512	4 007	3 779	3 857	44 333
Chihuahua	1 026	1 152	1 622	1 786	1 953	1 783	2 196	1 972	1 842	1 668	1 725	1 121	19 846
Cd. Juárez, Libertad (Paso del Norte) ^{POR}	1 003	1 101	1 539	1 759	1 913	1 678	2 152	1 945	1 782	1 537	1 633	1 074	19 116
Ojinaga ^{POR}	23	51	83	27	40	105	44	27	60	131	92	47	730
Coahuila	869	927	1 369	1 034	1 076	872	1 038	967	949	927	984	1 217	12 229
Cd. Acuña ^{POR}	822	847	1 119	931	926	763	933	861	848	727	815	1 052	10 644
Piedras Negras II ^{POR}	47	80	250	103	150	109	105	106	101	200	169	165	1 585
Sonora	2 391	2 555	3 492	3 134	3 317	2 908	2 251	2 389	2 381	3 220	3 147	2 540	33 725
Nogales Uno ^{POR}	2 121	2 298	3 160	2 668	2 988	2 669	1 954	2 040	2 003	2 756	2 703	2 259	29 619
San Luis Río Colorado ^{POR}	270	257	332	466	329	239	297	349	378	464	444	281	4 106
Tamaulipas	4 613	4 755	6 630	5 173	6 074	4 660	4 522	5 037	4 848	6 402	5 030	5 123	62 867
Nuevo Laredo II "Juárez-Lincoln" ^{2 POR}	2 192	2 396	3 614	3 487	3 521	2 972	2 432	2 407	2 793	3 515	3 056	2 892	35 277
Puerta México (Matamoros II) ^{POR}	1 813	294	2 244	287	1 552	198	1 351	248	1 432	305	1 227	184	11 135
Reynosa-Hidalgo, Benito Juárez I y II ^{POR}	608	2 065	772	1 399	1 001	1 490	739	2 382	623	2 582	747	2 047	16 455
Ciudad de México	-	-	-	-	-	-	-	-	-	-	-	-	-
A. I. "Benito Juárez"	-	-	-	-	-	-	-	-	-	-	-	-	-
Jalisco³	-	-	-	-	-	-	-	-	-	-	-	-	132
A. I. "Guadalajara"	-	-	-	-	-	-	-	-	-	-	-	-	132

(-) Significa cero. POR: Punto Oficial de Repatriación

¹ La información hace referencia a los apoyos que se otorgan a los mexicanos repatriados bajo el nuevo esquema impulsado por los tres órdenes de gobierno, iniciativa privada, sociedad y organismos internacionales; contempla un programa de auto-empleo y vivienda, canalización a ofertas laborales, vinculación para la educación, asistencia médica, comunicación y reunificación familiar, albergues y traslados, entre otros; en el marco del Programa de Repatriación Humana que incluye el Programa "Somos Mexicanos" (no incluye la emisión de constancias de repatriación) y el Procedimiento de Repatriación al Interior de México (PRIM). Los apoyos se operan en los módulos de repatriación de Tijuana y Mexicali en Baja California, Ciudad Juárez y Ojinaga en Chihuahua, Nogales en Sonora, Cd. Acuña y Piedras Negras en Coahuila, Matamoros y Nuevo Laredo en Tamaulipas, así como en el Aeropuerto Internacional de la Ciudad de México para la atención de los mexicanos repatriados al interior del país. A partir del 30 de septiembre de 2015 los puntos de San Luis Río Colorado, Son., Reynosa-Hidalgo y Nuevo Laredo I "Miguel Alemán" (cuya cifra se incluye en la de Nuevo Laredo), Tamps., se suman a las oficinas que brindan los apoyos antes mencionados.

² Incluye apoyos otorgados en el Puente Nuevo Laredo I "Miguel Alemán".

³ Las cifras corresponden al Procedimiento de Repatriación al Interior de México (PRIM), como parte de los compromisos consignados en el "Memorandum de Coordinación suscrito por la Secretaría de Gobernación de México y el Departamento de Seguridad Interna de EUA", a través del cual se busca salvaguardar la integridad física y seguridad de los migrantes, el actual PRIM inició operaciones el 19 de diciembre de 2019. Con la finalidad de que el traslado de los mexicanos repatriados a sus comunidades de origen sea más corto, se han implementado en diversos aeropuertos vuelos de repatriación al interior además de los que operaban en la Ciudad de México. Las cifras pueden diferir de las publicadas en los informes de Gobierno y de Labores debido al proceso de validación de la información.

Fuente: Unidad de Política Migratoria, Registro e Identidad de Personas, SEGOB, con base en información registrada en los puntos oficiales de repatriación del INM.

5.6.1 Apoyos otorgados en puntos de recepción fronterizos por programas federales de atención a mexicanos repatriados desde Estados Unidos,¹ según tipo de apoyo, 2019

Apoyo otorgado	Enero	Febrero	Marzo	Abril	Mayo	Junio	Julio	Agosto	Septiembre	Octubre	Noviembre	Diciembre	Total
Alimentos y/o agua	12 072	13 376	15 848	14 160	15 747	13 248	12 410	13 171	12 608	14 948	13 965	12 412	163 965
Descuento en boleto de autobús ²	7 864	6 961	10 494	6 973	7 518	5 585	6 827	5 891	6 746	8 024	6 616	6 586	86 085
Llamada telefónica	7 637	6 735	11 264	8 248	9 407	7 449	7 866	6 951	7 907	9 601	8 326	8 047	99 438
Transportación local	7 453	6 512	10 242	7 435	8 594	6 801	6 759	6 131	7 270	8 711	7 307	6 920	90 135
Trámites de acta de nacimiento	2 811	3 028	1 119	202	212	182	79	181	197	171	57	25	8 264
Trámites de CURP	5 755	6 343	5 564	4 467	4 579	3 977	3 465	3 325	3 367	4 286	3 365	3 833	52 326
Acceso a servicios financieros	4 780	5 036	4 631	4 327	4 452	3 964	3 262	3 327	3 197	4 393	3 872	3 358	48 599
Acceso a módulos educativos	4 450	4 762	2 410	3 082	3 004	2 735	1 949	2 271	2 604	4 096	2 665	2 314	36 342
Apoyo para la recuperación de pertenencias	2 785	2 939	1 260	389	252	228	132	214	604	877	102	429	10 211

¹ Las cifras de apoyos otorgados no son sumables, debido a que un mexicano pudo haber recibido más de un apoyo en los módulos de repatriación donde opera el programa; por lo que además, no es comparable con el total de eventos de repatriación de mexicanos desde Estados Unidos.

² Las cifras hacen referencia a mexicanos que declaran harán uso de los descuentos gestionados con las líneas de autobuses o aéreas por el Instituto Nacional de Migración, los gobiernos municipales o las oficinas de atención a migrantes estatales.

Las cifras pueden diferir de las publicadas en los informes de Gobierno y de Labores debido al proceso de validación de la información.

Fuente: Unidad de Política Migratoria, Registro e Identidad de Personas, SEGOB, con base en información registrada en los puntos oficiales de repatriación del INM.

VI.
Mexicanos
devueltos por
Canadá



6.1 Eventos de mexicanos devueltos por Canadá¹, según entidad federativa y punto de recepción, 2019

Entidad federativa/ punto de recepción	Enero	Febrero	Marzo	Abril	Mayo	Junio	Julio	Agosto	Septiembre	Octubre	Noviembre	Diciembre	Total
Total general	n.a.	n.a.	n.a.	n.a.	n.a.	n.a.	n.a.	2	7	-	2	1	12
Ciudad de México	n.a.	n.a.	n.a.	n.a.	n.a.	n.a.	n.a.	-	6	-	-	-	6
A. I. "Benito Juárez"	n.a.	n.a.	n.a.	n.a.	n.a.	n.a.	n.a.	-	6	-	-	-	6
Jalisco	n.a.	n.a.	n.a.	n.a.	n.a.	n.a.	n.a.	2	1	-	2	1	6
A. I. "Puerto Vallarta" ¹	n.a.	n.a.	n.a.	n.a.	n.a.	n.a.	n.a.	2	1	-	2	1	6

(-) Significa cero.

n.a. No aplica

Las cifras se refieren a eventos debido a que una misma persona pudo haber sido devuelta en más de una ocasión.

¹ La información corresponde a los mexicanos que fueron devueltos por Canadá y llegan vía aérea a México. Las notificaciones comenzaron a registrarse a partir de agosto de 2019.

Fuente: Unidad de Política Migratoria, Registro e Identidad de Personas, SEGOB, con base en información registrada en los puntos oficiales de internación del INM.



6.2 Eventos de mexicanos devueltos por Canadá¹, según entidad federativa de recepción, grupos de edad y sexo, 2019

Entidad federativa/ grupos de edad y sexo	Enero	Febrero	Marzo	Abril	Mayo	Junio	Julio	Agosto	Septiembre	Octubre	Noviembre	Diciembre	Total
Total General	n.a.	n.a.	n.a.	n.a.	n.a.	n.a.	n.a.	2	7	-	2	1	12
Total de 18 años y más	n.a.	n.a.	n.a.	n.a.	n.a.	n.a.	n.a.	2	7	-	2	1	12
Hombres	n.a.	n.a.	n.a.	n.a.	n.a.	n.a.	n.a.	2	6	-	1	1	10
Mujeres	n.a.	n.a.	n.a.	n.a.	n.a.	n.a.	n.a.	-	1	-	1	-	2
Total de menores de 18 años	n.a.	n.a.	n.a.	n.a.	n.a.	n.a.	n.a.	-	-	-	-	-	-
Hombres	n.a.	n.a.	n.a.	n.a.	n.a.	n.a.	n.a.	-	-	-	-	-	-
Mujeres	n.a.	n.a.	n.a.	n.a.	n.a.	n.a.	n.a.	-	-	-	-	-	-
Ciudad de México	n.a.	n.a.	n.a.	n.a.	n.a.	n.a.	n.a.	-	6	-	-	-	6
Total de 18 años y más	n.a.	n.a.	n.a.	n.a.	n.a.	n.a.	n.a.	-	6	-	-	-	6
Hombres	n.a.	n.a.	n.a.	n.a.	n.a.	n.a.	n.a.	-	5	-	-	-	5
Mujeres	n.a.	n.a.	n.a.	n.a.	n.a.	n.a.	n.a.	-	1	-	-	-	1
Total de menores de 18 años	n.a.	n.a.	n.a.	n.a.	n.a.	n.a.	n.a.	-	-	-	-	-	-
Hombres	n.a.	n.a.	n.a.	n.a.	n.a.	n.a.	n.a.	-	-	-	-	-	-
Mujeres	n.a.	n.a.	n.a.	n.a.	n.a.	n.a.	n.a.	-	-	-	-	-	-
Jalisco	n.a.	n.a.	n.a.	n.a.	n.a.	n.a.	n.a.	2	1	-	2	1	6
Total de 18 años y más	n.a.	n.a.	n.a.	n.a.	n.a.	n.a.	n.a.	2	1	-	2	1	6
Hombres	n.a.	n.a.	n.a.	n.a.	n.a.	n.a.	n.a.	2	1	-	1	1	5
Mujeres	n.a.	n.a.	n.a.	n.a.	n.a.	n.a.	n.a.	-	-	-	1	-	1
Total de menores de 18 años	n.a.	n.a.	n.a.	n.a.	n.a.	n.a.	n.a.	-	-	-	-	-	-
Hombres	n.a.	n.a.	n.a.	n.a.	n.a.	n.a.	n.a.	-	-	-	-	-	-
Mujeres	n.a.	n.a.	n.a.	n.a.	n.a.	n.a.	n.a.	-	-	-	-	-	-

(-) Significa cero.

n.a. No aplica

Las cifras se refieren a eventos debido a que una misma persona pudo haber sido devuelta en más de una ocasión.

¹ La información corresponde a los mexicanos que fueron devueltos por Canadá y llegan vía aérea a México. Las notificaciones comenzaron a registrarse a partir de agosto de 2019.

Fuente: Unidad de Política Migratoria, Registro e Identidad de Personas, SEGOB, con base en información registrada en los puntos oficiales de internación del INM.



6.4 Eventos de mexicanos devueltos por Canadá¹ que aceptaron apoyos de programas federales, según entidad federativa y punto de recepción, 2019

Entidad federativa/ punto de recepción	Enero	Febrero	Marzo	Abril	Mayo	Junio	Julio	Agosto	Septiembre	Octubre	Noviembre	Diciembre	Total
Total general	n.a.	n.a.	n.a.	n.a.	n.a.	n.a.	n.a.	1	4	-	-	-	5
Ciudad de México	n.a.	n.a.	n.a.	n.a.	n.a.	n.a.	n.a.	-	4	-	-	-	4
A. I. "Benito Juárez"	n.a.	n.a.	n.a.	n.a.	n.a.	n.a.	n.a.	-	4	-	-	-	4
Jalisco	n.a.	n.a.	n.a.	n.a.	n.a.	n.a.	n.a.	1	-	-	-	-	1
A. I. "Puerto Vallarta"	n.a.	n.a.	n.a.	n.a.	n.a.	n.a.	n.a.	1	-	-	-	-	1

(-) Significa cero.

n.a. No aplica

Las cifras se refieren a eventos debido a que una misma persona pudo haber sido devuelta en más de una ocasión.

¹ La información corresponde a los mexicanos que fueron devueltos por Canadá y llegan vía aérea a México. Las notificaciones comenzaron a registrarse a partir de agosto de 2019.

Fuente: Unidad de Política Migratoria, Registro e Identidad de Personas, SEGOB, con base en información registrada en los puntos oficiales de internación del INM.



6.5 Apoyos otorgados por programas federales de atención a mexicanos devueltos por Canadá,¹ según tipo de apoyo, 2019

Apoyo otorgado	Enero	Febrero	Marzo	Abril	Mayo	Junio	Julio	Agosto	Septiembre	Octubre	Noviembre	Diciembre	Total
Alimentos y/o agua	n.a.	n.a.	n.a.	n.a.	n.a.	n.a.	n.a.	1	1	-	-	-	2
Llamada telefónica	n.a.	n.a.	n.a.	n.a.	n.a.	n.a.	n.a.	-	4	-	-	-	4
Acceso a módulos educativos	n.a.	n.a.	n.a.	n.a.	n.a.	n.a.	n.a.	1	-	-	-	-	1

(-) Significa cero.

n.a. No aplica

Las cifras se refieren a eventos debido a que una misma persona pudo haber sido devuelta en más de una ocasión.

¹ La información corresponde a los mexicanos que fueron devueltos por Canadá y llegan vía area a México. Las notificaciones comenzaron a registrarse a partir de agosto de 2019.

Fuente: Unidad de Política Migratoria, Registro e Identidad de Personas, SEGOB, con base en información registrada en los puntos oficiales de internación del INM.

El presente documento se realizó con estadísticas generadas en el Centro de Estudios Migratorios de la Unidad de Política Migratoria, Registro e identidad de Personas (UPMRIP) de la Secretaría de Gobernación. Toda la información fue recopilada, revisada, procesada y formada por la Dirección de Estadística.

Queda permitida la reproducción total o parcial del presente documento citando las fuentes.

Cualquier duda referente al documento favor de comunicarse al 5128 0000, ext. 33981

julio de 2020